



รายงานลาดตระเวนเชิงคุณภาพในพื้นที่อนุรักษ์

อุทยานแห่งชาติดอยหลวง
Doi Luang National Park

ประจำเดือน สิงหาคม ๒๕๖๓



รายงานผลการลาดตระเวน อุทยานแห่งชาติตอยหลวง ประจำเดือน สิงหาคม ๒๕๖๓



จำนวนชุดลาดตระเวน ๑๐ ชุด จำนวนครั้งในการลาดตระเวน ๘๓ ครั้ง จำนวนวันในการลาดตระเวน ๑๔๔ วัน
รวมระยะทางในการลาดตระเวนทั้งหมด ๒,๓๘๑.๙๘ กิโลเมตร

ทีมที่	ชื่อชุดลาดตระเวน	ระหว่างวันที่	จำนวนครั้ง	จำนวนวัน	ระยะทางการลาดตระเวน (กม.)			
					เดินเท้า	รถยนต์	ทางน้ำ	อากาศ
๑	จำปาทอง		๑๐	๑๖	๙๙	๑๘๑	๐	๐
๒	ทุ่งมัน		๘	๑๔	๕๖	๑๙๙	๐	๐
๓	ทำน้ำ		๙	๑๔	๔๗	๒๒๔	๐	๐
๔	ปางอ้อย		๑๑	๑๕	๑๑๐	๒๙๐	๐	๐
๕	ผาวี		๔	๑๔	๕๑	๕๕	๐	๐
๖	วังแก้ว		๘	๑๔	๑๓	๒๓๐	๐	๐
๗	สันกลาง		๙	๑๔	๔๓	๒๐๘	๐	๐
๘	สายตรวจ สาย ๑		๙	๑๕	๑๖	๑๕๔	๐	๐
๙	สายตรวจ สาย ๒		๖	๑๔	๓๕	๓๙๗	๐	๐
๑๐	ห้วยทราย		๙	๑๔	๑๔	๓๖๐	๐	๐
ผลรวม			๘๓	๑๔๔	๔๘๕	๒,๒๙๗	๐	๐

กราฟแสดงจำนวนวัน และระยะทางในการลาดตระเวน

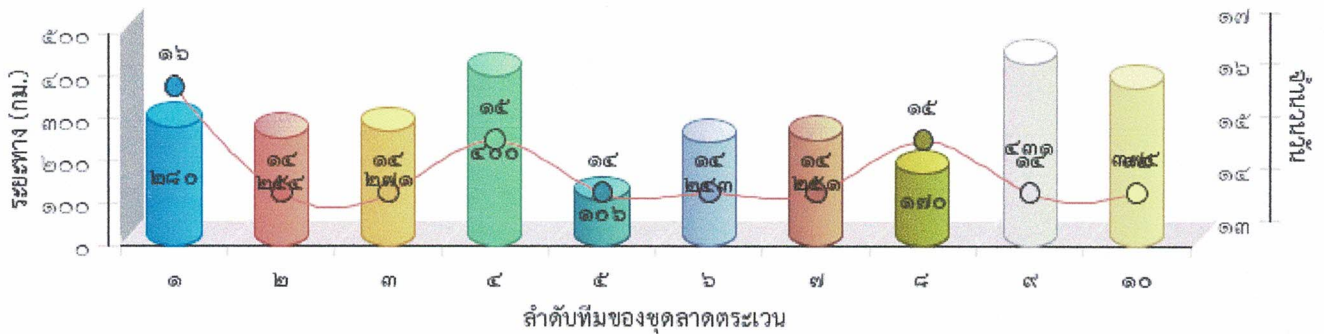



แผนที่แสดงความเข้มข้นของการลาดตระเวน
อุทยานแห่งชาติดอยหลวง
ประจำเดือน สิงหาคม ๒๕๖๓

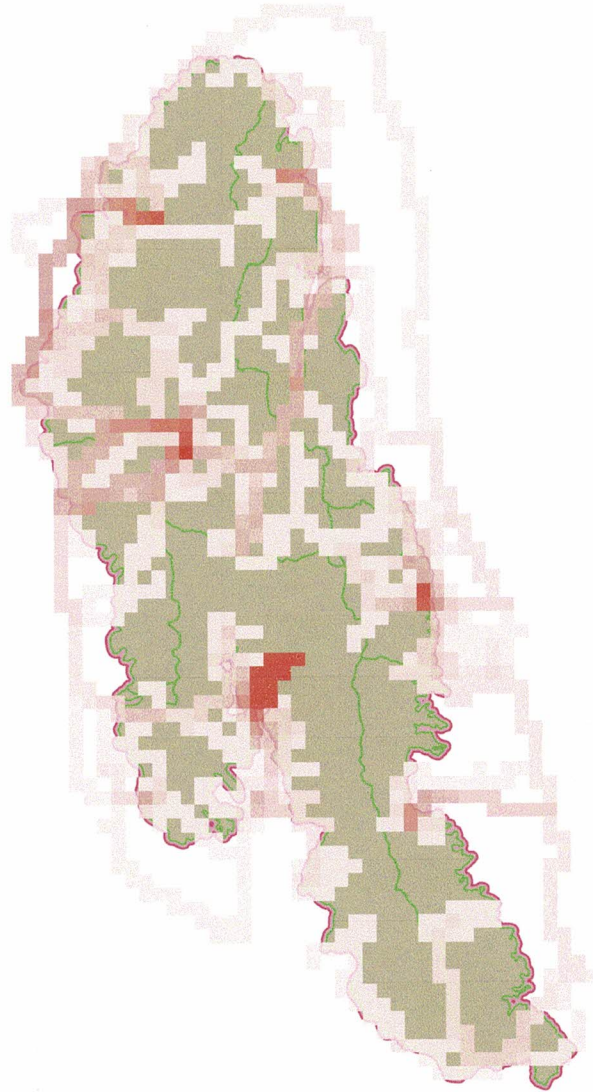



แผนที่แสดงเส้นทางการลาดตระเวน
อุทยานแห่งชาติดอยหลวง
ประจำเดือน สิงหาคม ๒๕๖๓

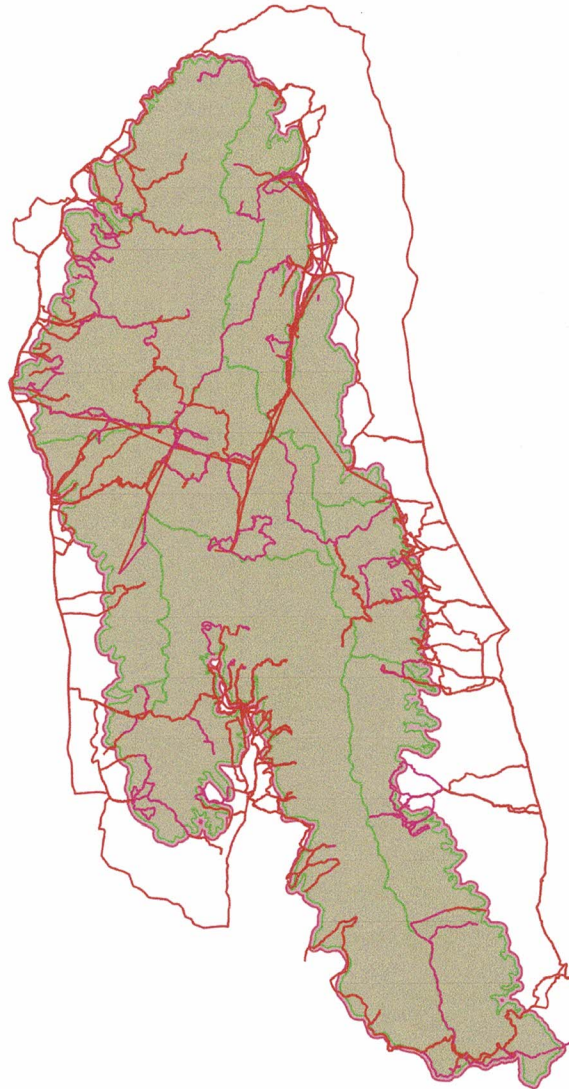



แผนที่แสดงการกระจายของสัตว์ป่า



อุทยานแห่งชาติดอยหลวง ประจำเดือน สิงหาคม ๒๕๖๓

ไก่อ่า



.....
.....

ตะกวด

อีเห็นข้างลาย



.....
.....

ไก่อ่าหลังเทา

นกยูง



.....
.....

หมูป่า

กบทูต

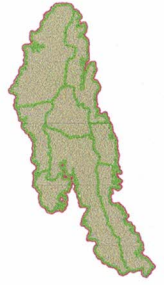

.....
.....

เก้ง

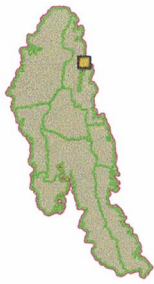

.....
.....

กระรอก



.....
.....

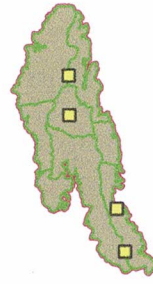

.....
.....



.....
.....



.....
.....

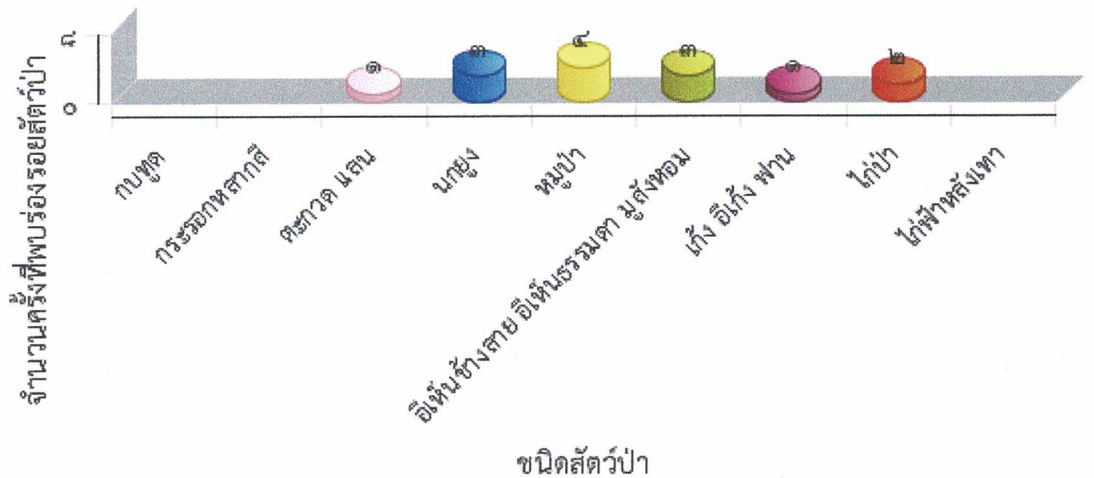



**ตารางสรุปการพบปัจจัยคุกคาม
อุทยานแห่งชาติดอยหลวง
ประจำเดือน สิงหาคม ๒๕๖๓**



ปัจจัยคุกคาม	ชุดลาดตระเวน	พิกัด X	พิกัด Y	รายละเอียดของปัจจัยคุกคาม	การจัดการ	สถานที่
การล่า	จำปาทอง	๕๘๗๖๐๗	๒๑๐๗๘๕๓	จับกุม ผู้ต้องหา ๑ คน คดีล่าสัตว์ พบ ซากอูเห็น ๑ ซาก และซากกระรอก ๑ ซาก		ในพื้นที่
	ผาวี	๕๖๕๐๙๘	๒๑๖๐๑๐๕	พบซุ่มดักยิงสัตว์ บนต้นไม้ สภาพเก่าแล้ว ขึ้นไปทำลายแล้ว	ทำลาย	ในพื้นที่
				พบปลอกกระสุน สภาพเก่า ไม่ทราบ ยี่ห้อ ตกบนพื้นใกล้ซุ่มดักยิงสัตว์บนต้นไม้	ทำลาย	ในพื้นที่
	วังแก้ว	๕๖๓๗๐๘	๒๑๓๘๘๗๖	ซุ่มดักยิงสัตว์ และทำลาย เรียบร้อยแล้ว	ทำลาย	ในพื้นที่
	สายตรวจ สาย ๑	๕๖๕๕๗๓	๒๑๓๘๘๔๘	เปรียบเทียบปรับ นายพิรวัช ลภโธ จำนวน ๑๐๐๐ บาท ฐานนำอาวุธปืน เข้าในพื้นที่อุทยาน โดยไม่ได้รับอนุญาต		ในพื้นที่
	สายตรวจ สาย ๒	๕๖๓๓๐๙	๒๑๕๒๕๒๒	พบปลอกกระสุน สีน้ำเงิน ยี่ห้อ GAME LOAD ใช้มาแล้ว ๔-๕ วัน คาดว่าใช้ในการล่าสัตว์	ทำลาย	ในพื้นที่
ทำไม้	ทุ่งม่าน	๕๕๗๙๙๕	๒๑๓๒๖๘๙	พบรอยตัดไม้ก่อ ๑ ต้น คาดว่าเอาไปทำฝืน	สังเกตการณ์	ในพื้นที่
	ทำน้ำ	๕๗๖๘๘๕	๒๑๔๓๐๖๔	พบร่องรอยการถากไม้สนเขา จนล้ม	สังเกตการณ์	ในพื้นที่
	ปางอ้อย	๕๕๖๒๖๙	๒๑๕๔๒๒๙	รอยถากไม้สนเขา	สังเกตการณ์	ในพื้นที่
	ห้วยทราย	๕๖๑๖๙๑	๒๑๔๙๗๘๗	พบรอยทำไม้ประคูดู ๑ ท่อน	สังเกตการณ์	ในพื้นที่
อื่นๆ	จำปาทอง	๕๗๕๓๑๐	๒๑๒๔๘๘๘	พบขวดเครื่องดื่ม M๑๕๐ สภาพเก่า และได้เก็บกลับ เอาไปทิ้งที่หน่วยพิทักษ์ฯ	เก็บกลับ	นอกพื้นที่
		๕๗๗๔๘๔	๒๑๒๕๕๖๑	พบปลากะบ่อง ๓ ไร่สามแม่ครัว สภาพเก่า	เก็บกลับ	ในพื้นที่
		๕๗๗๔๙๕	๒๑๒๕๕๕๕	พบขวดเครื่องดื่มฉลาม สภาพเก่า ประมาณ ๒ อาทิตย์	เก็บกลับ	ในพื้นที่
		๕๗๘๒๙๑	๒๑๒๓๘๔๖	พบรอยหมูป่า คู้หาอาหาร	สังเกตการณ์	นอกพื้นที่
		๕๗๘๖๕๐	๒๑๒๓๗๓๖	พบขนนกยูง ๑ เส้น	สังเกตการณ์	ในพื้นที่
		๕๘๐๔๕๔	๒๑๑๑๗๔๗	พบรอยหมูป่าคู้หาอาหาร	สังเกตการณ์	ในพื้นที่
	ทุ่งม่าน	๕๕๙๓๖๐	๒๑๒๘๘๗๑	พบปลอกกระสุน สภาพเก่ามาก ไม่ทราบ ยี่ห้อ	ทำลาย	ในพื้นที่
		๕๖๐๒๐๔	๒๑๒๖๑๑๔	พบซื่อเห็น	สังเกตการณ์	ในพื้นที่



ตารางสรุปการพบปัจจัยคุกคาม
อุทยานแห่งชาติดอยหลวง
ประจำเดือน สิงหาคม ๒๕๖๓



ปัจจัยคุกคาม	ชุดลาดตระเวน	พิกัด X	พิกัด Y	รายละเอียดของปัจจัยคุกคาม	การจัดการ	สถานที่	
ทำน้ำ	ทำน้ำ	๕๗๑๓๙๓	๒๑๔๕๕๓๘	พบปลอกกระสุนลูกซอง สภาพเก่ามาก ไม่ทราบยี่ห้อ	ทำลาย	ในพื้นที่	
		๕๗๕๑๗๔	๒๑๔๓๐๓๕	ได้ยินเสียงของนกยูง	สังเกตการณ์	ในพื้นที่	
		๕๗๖๙๘๘	๒๑๔๓๐๔๓	พบกล่องนมแลตตาชอย สภาพเก่า และได้ทำการเก็บกลับเอาไปทิ้งที่หน่วยพิทักษ์ฯ	เก็บกลับ	ในพื้นที่	
		๕๗๘๔๖๙	๒๑๔๑๗๐๗	พบรอยไถป่า คู้เขี่ยหาอาหาร	สังเกตการณ์	ในพื้นที่	
	ปางอ้อย	ปางอ้อย	๕๕๗๔๐๔	๒๑๖๐๗๕๔	พบร่องรอยการก่อองไฟ	ทำลาย	ในพื้นที่
			๕๕๗๗๑๐	๒๑๗๐๗๙๗	พบจักรยานยนต์ ฮอนด้า สีน้ำเงิน คทต ๖๘๗ เชียงราย จอดอยู่ ๑ คัน	สังเกตการณ์	ในพื้นที่
	ผาวี	ผาวี	๕๖๔๒๙๑	๒๑๔๕๒๖๓	พบปลอกกระสุนลูกซอง สภาพเก่ามาก ไม่ทราบยี่ห้อ	ทำลาย	ในพื้นที่
			๕๖๔๕๕๖	๒๑๕๗๓๙๔	พบรอยเท้าของเก้ง	สังเกตการณ์	ในพื้นที่
			๕๖๕๒๒๒	๒๑๖๐๓๔๔	พบรอยหมูป่า คู้หาอาหาร	สังเกตการณ์	ในพื้นที่
			๕๖๕๒๙๙	๒๑๔๙๗๖๐	พบขี้เห็น	สังเกตการณ์	ในพื้นที่
			๕๖๕๓๘๐	๒๑๔๙๔๕๐	พบรอยหมูป่า คู้หาอาหาร	สังเกตการณ์	ในพื้นที่
			๕๖๗๘๒๖	๒๑๔๔๔๙๓	พบกล่องนมแลตตาชอย สภาพเก่า และได้เก็บกลับเอาไปทิ้ง ที่หน่วยพิทักษ์ฯ	เก็บกลับ	ในพื้นที่
วังแก้ว	วังแก้ว	๕๖๓๙๓๑	๒๑๓๙๐๙๙	ปลอกกระสุน สภาพเก่ามาก ไม่ทราบยี่ห้อ	ทำลาย	ในพื้นที่	
สันกลาง	สันกลาง	๕๖๗๐๙๖	๒๑๖๘๑๓๐	พบนกยูง ๔-๕ ตัว	สังเกตการณ์	ในพื้นที่	
		๕๖๗๕๒๔	๒๑๖๘๕๘๑	พบขี้เห็น	สังเกตการณ์	ในพื้นที่	
		๕๖๘๗๓๔	๒๑๗๕๖๓๔	พบไถป่า ตัวผู้ ออกหากิน	สังเกตการณ์	ในพื้นที่	
		๕๗๐๘๓๗	๒๑๖๔๖๔๗	พบตะกวด ๑ ตัว	สังเกตการณ์	ในพื้นที่	
สายตรวจ สาย ๒	สายตรวจ สาย ๒	๕๖๑๓๗๒	๒๑๕๑๗๙๒	รอยถากไม้สนเขา	สังเกตการณ์	ในพื้นที่	
		๕๗๙๐๓๔	๒๑๓๙๐๒๒	พบขวดสبونเซอร์ สภาพเก่า และได้เก็บกลับ เอาไปทิ้งที่หน่วยพิทักษ์ฯ แล้ว	เก็บกลับ	ในพื้นที่	
ห้วยทราย	ห้วยทราย	๕๖๓๗๘๓	๒๑๔๙๙๗๐	ได้ยินเสียงปืนลูกซอง และได้ทำการดัก ชุมสังเกตการณ์	สังเกตการณ์	ในพื้นที่	
เก็บหาของป่า	ทุ่งม่าน	๕๕๘๐๙๔	๒๑๓๒๓๑๐	พบชาย ๓ คน เก็บหาหน่อไม้ หน่อไม่มี ประมาณ ๑๐ กิโลกรัม		ในพื้นที่	
	ผาวี	๕๖๖๐๔๗	๒๑๕๑๑๖๒	พบร่องรอยการขุดหาหน่อไม้	สังเกตการณ์	ในพื้นที่	



การกระจายของปัจจัยคุกคาม
อุทยานแห่งชาติตอยหลวง
ประจำเดือน สิงหาคม ๒๕๖๓



การบุกรุกแผ้วถาง



การล่า

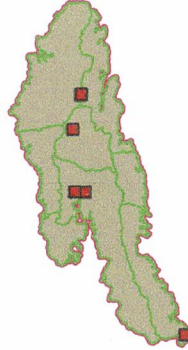

การจับสัตว์น้ำ



การทำไม้

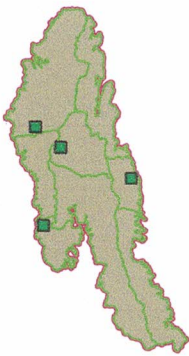

การเลี้ยงปศุสัตว์

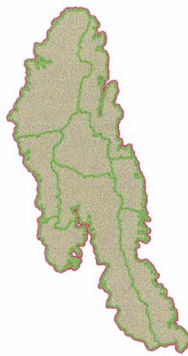

อื่นๆ

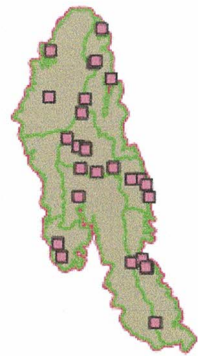

การเก็บหาของป่า

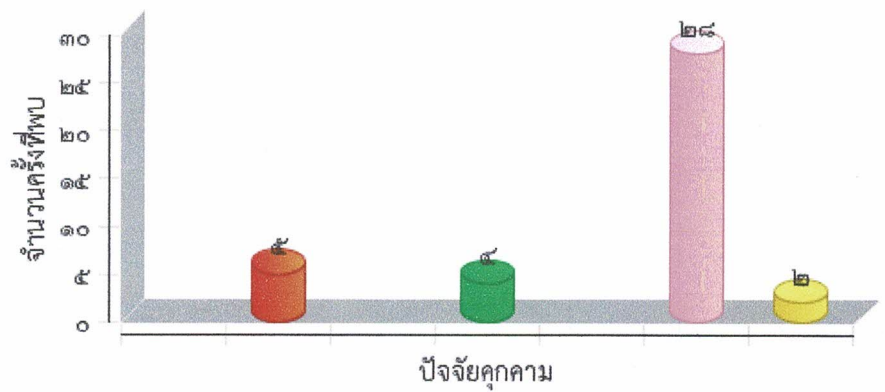
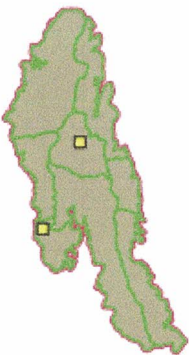



แผนที่การกระจายของปัจจัยนิเวศ
อุทยานแห่งชาติดอยหลวง
ประจำเดือน สิงหาคม ๒๕๖๓



ต้นไทร/ไม้ผลที่เป็นอาหารสัตว์ป่า

โป่งดิน/โป่งน้ำ

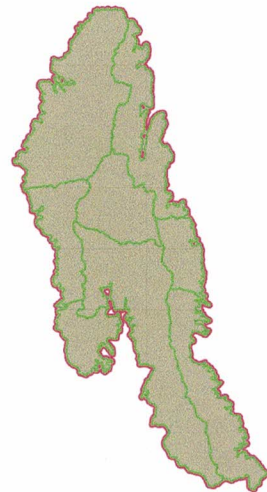
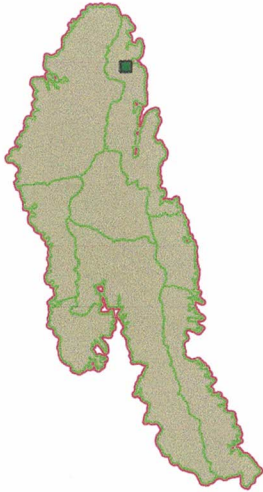

รังผึ้ง

แหล่งน้ำ/ตาน้ำ

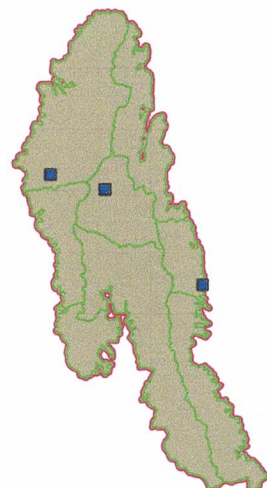
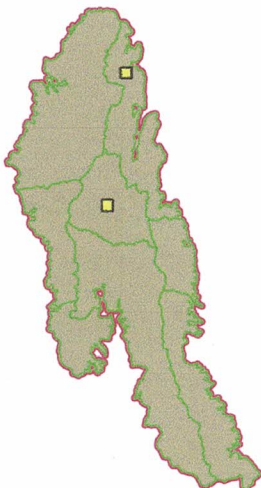



ประมวลภาพการลาดตระเวน
อุทยานแห่งชาติดอยหลวง
ประจำเดือน สิงหาคม ๒๕๖๓



วันที่/ชุดลาดตระเวน/พิกัด	รายละเอียดภาพ	ภาพถ่าย
วันที่ ๑๕ ส.ค. ๒๐๒๐ ชื่อชุดลาดตระเวน สายตรวจ สาย ๑ พิกัด ๕๖๕๙๗๓ , ๒๑๓๘๘๔๘	พบคนโดยตรง เปรียบเทียบปรับ นายพิธวัช ลากโต จำนวน ๑๐๐๐ บาท ฐานนำอาวุธปืน เข้าในพื้นที่อุทยาน โดยไม่ได้รับอนุญาต	
วันที่ ๒๐ ส.ค. ๒๐๒๐ ชื่อชุดลาดตระเวน สันกลาง พิกัด ๕๖๗๙๕๒ , ๒๑๗๐๕๗๓	พืชอาหารสัตว์ ต้นไทร	
วันที่ ๒๐ ส.ค. ๒๐๒๐ ชื่อชุดลาดตระเวน สันกลาง พิกัด ๕๖๘๑๑๗ , ๒๑๗๐๐๘๑	รังผึ้ง พบรังผึ้งบนต้นไม้	
วันที่ ๒๗ ส.ค. ๒๐๒๐ ชื่อชุดลาดตระเวน สันกลาง พิกัด ๕๖๗๐๙๖ , ๒๑๖๘๑๓๐	พบเห็นตัวโดยตรง พบนกยูง ๔-๕ ตัว	



ประมวลภาพการลาดตระเวน
อุทยานแห่งชาติดอยหลวง
ประจำเดือน สิงหาคม ๒๕๖๓







วันที่/ชุดลาดตระเวน/พิกัด	รายละเอียดภาพ	ภาพถ่าย
วันที่ ๑๙ ส.ค. ๒๐๒๐ ชื่อชุดลาดตระเวน ผาวี พิกัด ๕๖๕๐๙๘ , ๒๑๖๐๑๐๕	ปางพัก/ทาง พบชุมดักยงสัตว์ บนต้นไม้ สภาพเก่าแล้ว ขึ้นไปทำลายแล้ว	
วันที่ ๑๙ ส.ค. ๒๐๒๐ ชื่อชุดลาดตระเวน ผาวี พิกัด ๕๖๕๐๙๘ , ๒๑๖๐๑๐๕	อาวุธและอุปกรณ์การกระ ทำผิด พบปลอกกระสุน สภาพเก่า ไม่ทราบยี่ห้อ ตกบนพื้นใกล้ชุมดักยงสัตว์บนต้นไม้	
วันที่ ๑๗ ส.ค. ๒๐๒๐ ชื่อชุดลาดตระเวน ผาวี พิกัด ๕๖๔๕๕๖ , ๒๑๕๗๓๙๔	ร่องรอย พบรอยเท้าของแก้ง	
วันที่ ๑๓ ส.ค. ๒๐๒๐ ชื่อชุดลาดตระเวน จำป่าทอง พิกัด ๕๗๘๖๕๐ , ๒๑๒๓๗๓๖	ชิ้นส่วน พบขนนกยูง ๑ เส้น	



ประมวลภาพการลาดตระเวน
อุทยานแห่งชาติดอยหลวง
ประจำเดือน สิงหาคม ๒๕๖๓



วันที่/จุดลาดตระเวน/พิกัด	รายละเอียดภาพ	ภาพถ่าย
<p>วันที่ ๒๙ ส.ค. ๒๐๒๐ ชื่อจุดลาดตระเวน ทุ่งมาน พิกัด ๕๖๐๒๐๔ , ๒๑๒๖๑๑๔</p>	<p>ร่องรอย พบขี้เ็น</p>	
<p>วันที่ ๖ ส.ค. ๒๐๒๐ ชื่อจุดลาดตระเวน สายตรวจ สาย ๒ พิกัด ๕๖๓๘๒๔ , ๒๑๕๒๓๐๑</p>	<p>แหล่งน้ำ ตาน้ำ น้ำตก ลำห้วย</p>	
<p>วันที่ ๖ ส.ค. ๒๐๒๐ ชื่อจุดลาดตระเวน สายตรวจ สาย ๒ พิกัด ๕๖๓๓๐๙ , ๒๑๕๒๕๒๒</p>	<p>อาวุธและอุปกรณ์การกระ ทำผิด พบปลอกกระสุน สีน้ำเงิน ยี่ห้อ GAMF LOAD ไขมา แล้ว ๔-๕ วัน คาดว่าใช้ในการล่าสัตว์</p>	
<p>วันที่ ๑๒ ส.ค. ๒๐๒๐ ชื่อจุดลาดตระเวน วังแก้ว พิกัด ๕๖๓๙๓๑ , ๒๑๓๙๐๙๙</p>	<p>อาวุธและอุปกรณ์การกระ ทำผิด ปลอกกระสุน สภาพเก่ามาก ไม่ทราบ ยี่ห้อ</p>	



สรุปผลงานลาดตระเวน อุทยานแห่งชาติดอยหลวง ประจำเดือน สิงหาคม ๒๕๖๓



สรุปผลการดำเนินงาน

จากผลการดำเนินงานข้างต้นสามารถสรุปผลได้ดังนี้

๑. ในพื้นที่อุทยานแห่งชาติดอยหลวงยังคงมีภัยคุกคาม จากการลักลอบล่าสัตว์ และได้ดำเนินการจับกุม ผู้ต้องหา ๑ ราย พบซากอีเห็น ๑ ซาก พบซากกระรอก ๑ ซาก อยู่ในพื้นที่ อำเภอเมือง จังหวัดพะเยา เขตรับผิดชอบของหน่วยพิทักษ์แห่งชาติดอยหลวง ที่ ๖ (จำปาทอง)
๒. ในพื้นที่อุทยานแห่งชาติดอยหลวงยังคงมีภัยคุกคาม จากการลักไม้สนเขา (ไม้เกี้ยว) อยู่ในพื้นที่ อำเภอแม่สรวย จังหวัดเชียงราย เขตรับผิดชอบของหน่วยพิทักษ์แห่งชาติดอยหลวง ที่ ๕ (ปางอ้อย)
๓. ในพื้นที่อุทยานแห่งชาติดอยหลวงยังคงมีภัยคุกคาม จากการทำไม้ อยู่ในพื้นที่ อำเภอเวียงป่าเป้า จังหวัดเชียงราย เขตรับผิดชอบของหน่วยพิทักษ์แห่งชาติดอยหลวง ที่ ๓ (ห้วยทราย)
๔. ในพื้นที่อุทยานแห่งชาติดอยหลวงยังคงมีภัยคุกคาม จากการลักไม้สนเขา อยู่ในพื้นที่ อำเภอแม่ใจ จังหวัดพะเยา เขตรับผิดชอบของหน่วยพิทักษ์แห่งชาติดอยหลวง ที่ ๒ (ท่าน้ำ)

ปัญหาและอุปสรรค

๑. จำนวนเจ้าหน้าที่ในการลาดตระเวนมีจำนวนน้อยเมื่อเทียบกับขนาดพื้นที่
๒. เนื่องจากพื้นที่สูงชัน เป็นเนินเขาสูง ทำให้เจ้าหน้าที่ไม่สามารถเข้าไปสำรวจ ทัวถึงได้

ข้อเสนอแนะ

๑. เพิ่มจำนวนเจ้าหน้าที่ลาดตระเวนให้มากขึ้น
๒. ตั้งจุดสกัดเพิ่มเติมในพื้นที่เสี่ยงต่อการลักลอบกระทำผิด
๓. สร้างขวัญและกำลังใจตลอดจนสวัสดิการให้กับเจ้าหน้าที่ผู้ปฏิบัติงาน

แผนการลาดตระเวนในเดือนต่อไป

๑. เจ้าหน้าที่ผู้เกี่ยวข้อง ได้มีการประชุมวางแผนการเดินทางลาดตระเวนในพื้นที่เสี่ยง ในวันศุกร์ ที่ ๔ กันยายน ๒๕๖๓

(ลงชื่อ) **สมฤทธิ กิตติมา** ผู้จัดทำรายงาน
(นายสมฤทธิ กิตติมา)
วันที่ ๓ กันยายน ๒๕๖๓

(ลงชื่อ) ผู้ตรวจรายงาน
(นายนพพร ประทุมเหงา)
หัวหน้าอุทยานแห่งชาติดอยหลวง