



รายงานลาดตระเวนเชิงคุณภาพในพื้นที่อนุรักษ์

อุทยานแห่งชาติแม่อปิม  
Mae Puem National Park

ประจำเดือน ธันวาคม ๒๕๖๕



## รายงานผลการลาดตระเวน อุทยานแห่งชาติแม่ปืม ประจำเดือน ธันวาคม ๒๕๖๕



จำนวนชุดลาดตระเวน ๕ ชุด จำนวนครั้งในการลาดตระเวน ๖๓ ครั้ง จำนวนวันในการลาดตระเวน ๗๐ วัน  
รวมระยะทางในการลาดตระเวนทั้งหมด ๑,๖๔๔.๕๓ กิโลเมตร

ทีมที่	ชื่อชุดลาดตระเวน	ระหว่างวันที่	จำนวนครั้ง	จำนวนวัน	ระยะทางการลาดตระเวน (กม.)			
					เดินเท้า	รถยนต์	ทางน้ำ	อากาศ
๑	ป่าแดงงาม		๑๒	๑๔	๗๖	๔๐๔	๐	๐
๒	สันป่าส้าน		๑๓	๑๔	๗๑	๒๖๓	๐	๐
๓	ห้วยพญาเก๊า		๑๒	๑๔	๖๘	๓๒๔	๐	๐
๔	ห้วยหลวง		๑๓	๑๔	๗๖	๑๗๙	๐	๐
๕	อุทยานแห่งชาติแม่ปืม		๑๓	๑๔	๙๘	๘๕	๐	๐
ผลรวม			๖๓	๗๐	๓๘๙	๑,๒๕๖	๐	๐

กราฟแสดงจำนวนวัน และระยะทางในการลาดตระเวน

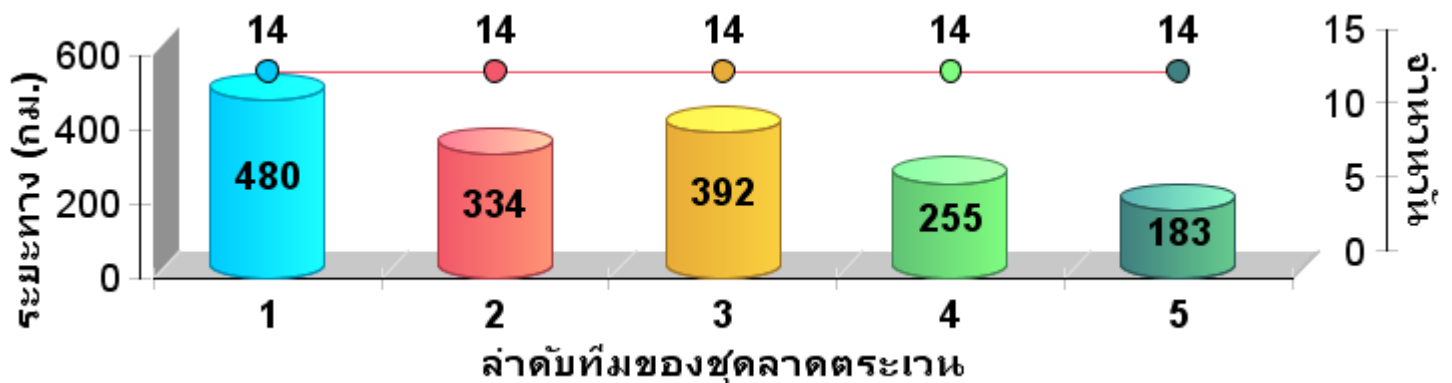





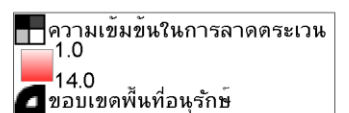
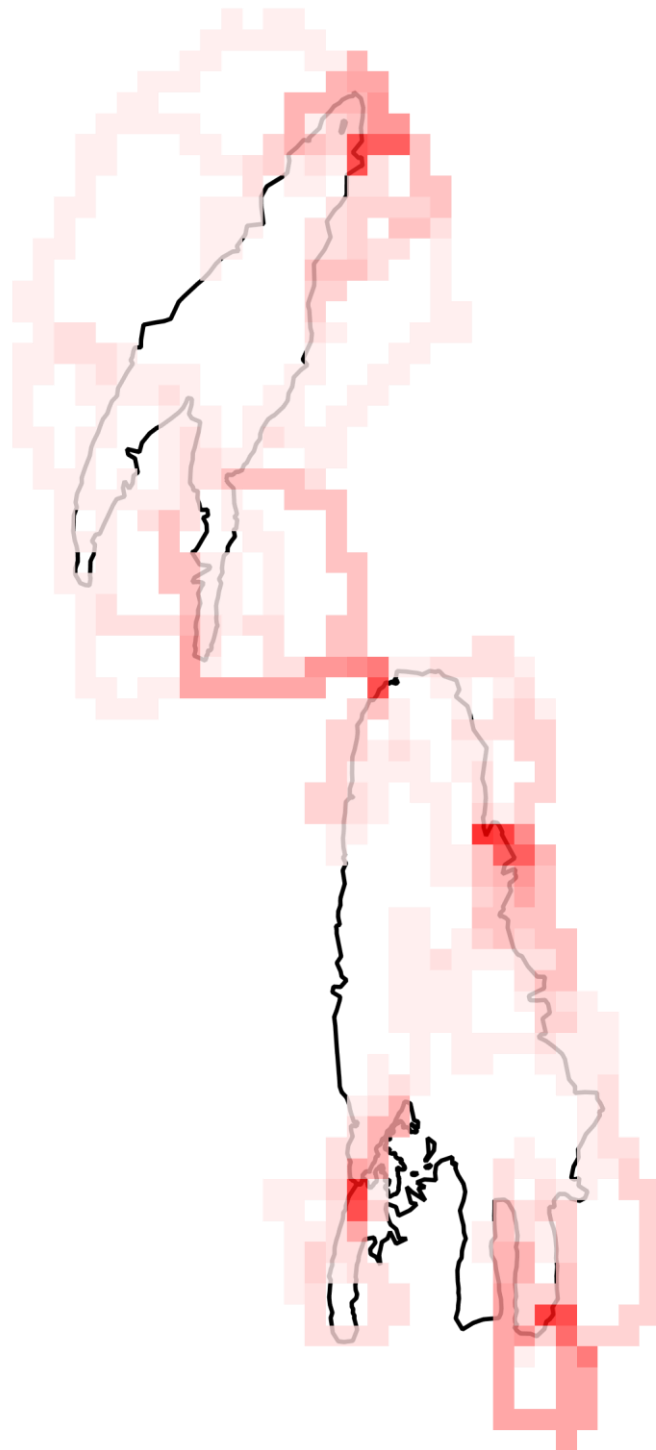



แผนที่แสดงความเข้มข้นการลาดตระเวน  
อุทยานแห่งชาติแม่ปืม  
ประจำเดือน ธันวาคม ๒๕๖๕

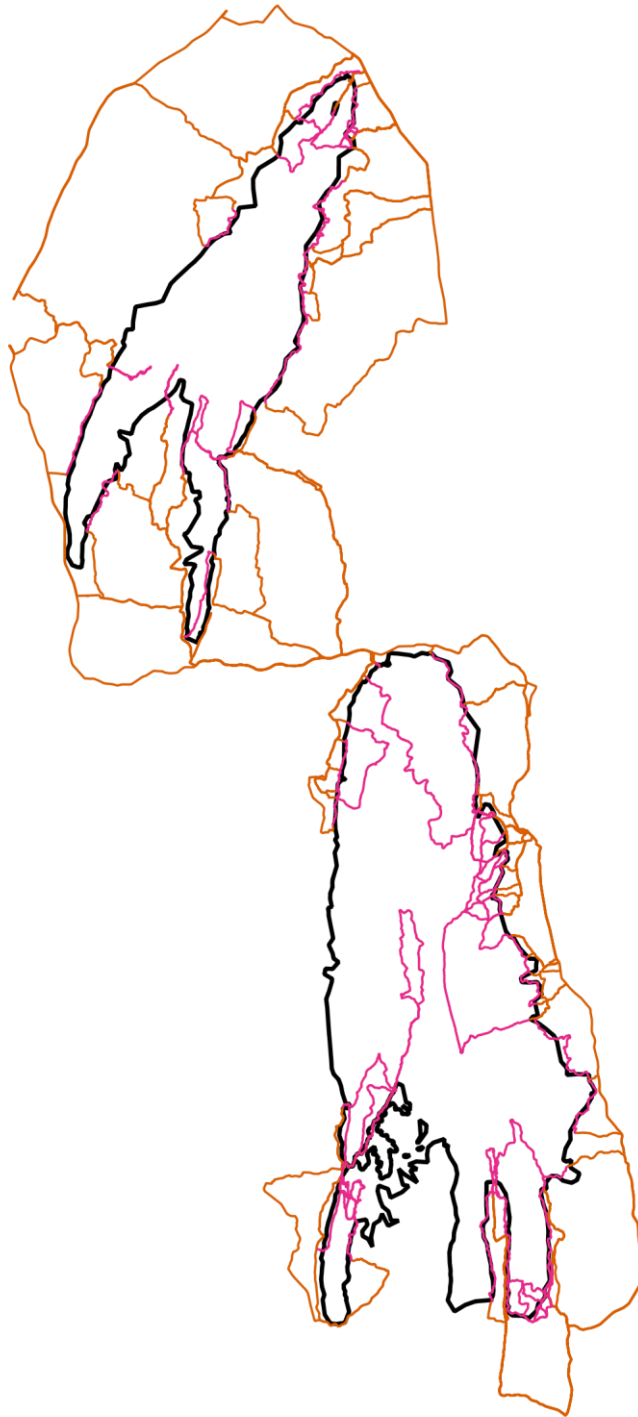



แผนที่แสดงเส้นทางการลาดตระเวน  
อุทยานแห่งชาติแม่ปืม  
ประจำเดือน ธันวาคม ๒๕๖๕



-  เส้นทางการลาดตระเวน เดือนเก่า
-  เส้นทางการลาดตระเวน ทางหน้า
-  เส้นทางการลาดตระเวน รถยนต์
-  เส้นทางการลาดตระเวน ทางอากาศ
-  ขอบเขตพื้นที่อนุรักษ์



แผนที่แสดงการกระจายของสัตว์ป่า  
อุทยานแห่งชาติแม่ปืม  
ประจำเดือน ธันวาคม ๒๕๖๕

นกยูง



.....  
.....

วัวแดง



.....  
.....

เสือโคร่ง



.....  
.....

กวางป่า



.....  
.....

สมเสร็จ



.....  
.....

ควายป่า



.....  
.....

หมูป่า



.....  
.....

ช้างป่า



.....  
.....

แก้ง



.....  
.....

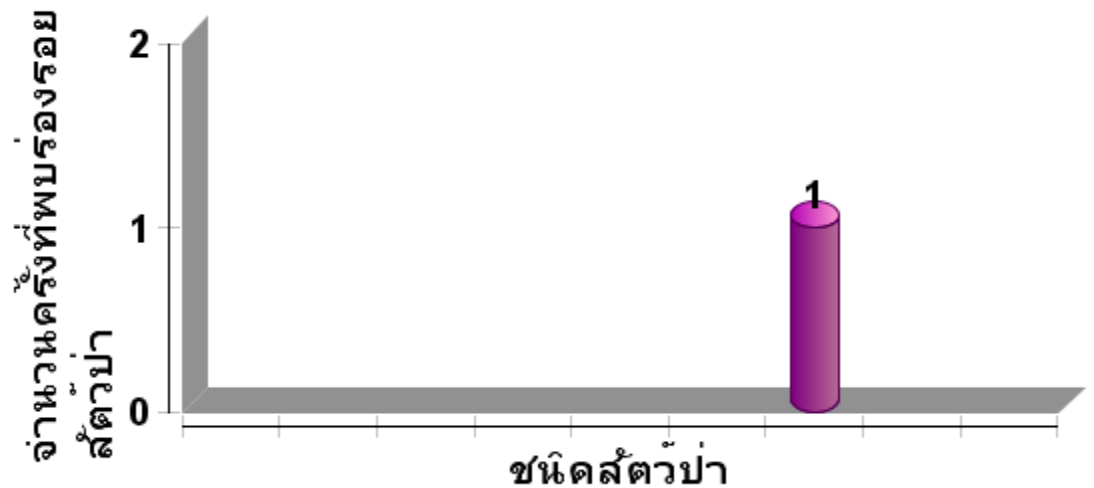



ตารางสรุปการพบปัจจัยคุกคาม  
อุทยานแห่งชาติแม่ปืม  
ประจำเดือน ธันวาคม ๒๕๖๕



ปัจจัยคุกคาม	ชุดลาดตระเวน	พิกัด X	พิกัด Y	รายละเอียดของปัจจัยคุกคาม	การจัดการ	สถานที่
การใช้ ทรัพยากร ธรรมชาติ	สันป่าส้าน	๖๐๒๙๑๘	๒๑๔๕๑๑๘	พบขวดเครื่องดื่มสبونเซอร์จำนวน ๒ ขวด และกระป๋องเนสกาแฟกระป๋องเขียว จำนวน ๑ กระป๋อง ลักษณะเก่าคาดว่า ผ่านมาประมาณ ๑ เดือน จัดการด้วยการ ฝังกลบในพื้นที่	ทำลาย โดยฝังกลบใน พื้นที่	ในพื้นที่
	ห้วยพญาแก้ว	๕๘๙๑๔๗	๒๑๘๓๒๓๖	พบขวดน้ำดื่ม และกล่องนม ลักษณะเก่า คัดว่าผ่านมาประมาณ ๑ เดือน ได้ทำ การจัดการด้วยการฝังกลบในพื้นที่ เรียบร้อยแล้ว	ทำลาย โดยฝังกลบใน พื้นที่	ในพื้นที่



แผนที่แสดงการกระจายของปัจจัยคุกคาม  
อุทยานแห่งชาติแม่ปืม  
ประจำเดือน ธันวาคม ๒๕๖๕



การบุกรุกแผ้วถาง



การล่า



การจับสัตว์น้ำ



การทำไม้



การเลี้ยงปศุสัตว์



อื่นๆ



การเก็บหาของป่า

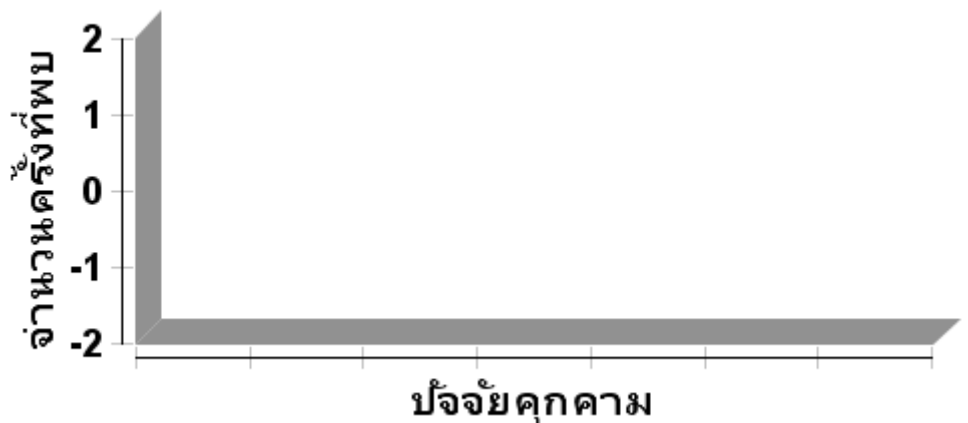



แผนที่แสดงการกระจายของปัจจัยนิเวศ  
อุทยานแห่งชาติแม่ปืม  
ประจำเดือน ธันวาคม ๒๕๖๕



ต้นไทร/ไม้ผลที่เป็นอาหารสัตว์ป่า

โปงดิน/โป่งน้ำ



รังผึ้ง

แหล่งน้ำ/ตาน้ำ

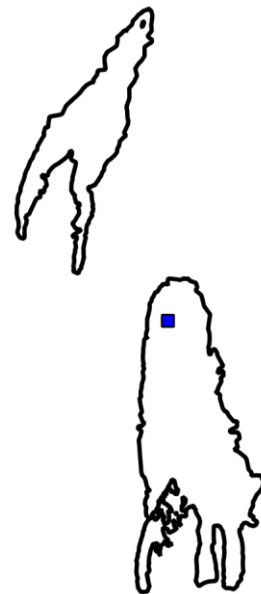





ประมวลภาพการลาดตระเวน  
อุทยานแห่งชาติแม่ปืม  
ประจำเดือน ธันวาคม ๒๕๖๕



วันที่/ชุดลาดตระเวน/พิกัด	รายละเอียดภาพ	ภาพถ่าย
<p>วันที่ ๔ ธันวาคม ๒๕๖๕ จุดสกัดสันป่าส้าน X ๖๐๒๙๑๗ Y ๒๑๔๕๑๑๗</p>	<p>ปัจจัยคุกคาม พบขวดเครื่องดื่มสพอนเซอร์จำนวน ๒ ขวด และ กระป๋องเนสกาแฟกระป๋องเขียวจำนวน ๑ กระป๋อง ลักษณะเก่าคาดว่าผ่านมาประมาณ ๑ เดือน จัดการด้วยการฝังกลบในพื้นที่เรียบร้อยแล้ว</p>	
<p>วันที่ ๘-๙ ธันวาคม ๒๕๖๕ หน่วยพิทักษ์ที่ ๒ (ห้วยพญาเก๊า) X ๕๘๙๑๔๖ Y ๒๑๘๓๒๓๕</p>	<p>ปัจจัยคุกคาม พบขวดน้ำดื่ม และกล่องนม ลักษณะเก่าคาดว่า ผ่านมาประมาณ ๑ เดือน ได้จัดการด้วยการฝังกลบ ในพื้นที่เรียบร้อยแล้ว</p>	



# สรุปผลงานลาดตระเวน อุทยานแห่งชาติแม่ปืม ประจำเดือน ธันวาคม ๒๕๖๕

## สรุปผลการดำเนินงาน

จากผลการดำเนินงานข้างต้นสามารถสรุปผลได้ดังนี้

๑. ในพื้นที่อุทยานแห่งชาติแม่ปืมยังคงมีการคุกคามจากการลักลอบหาของป่า และล่าสัตว์ป่าในพื้นที่เขตธรรมชาติสันโดษ ตามมาตรา ๕๖ อยู่จากการพบร่องรอยการทิ้งขวดเครื่องดื่มชูกำลัง และขยะอื่นๆ

## ปัญหาและอุปสรรค

๑. เครื่อง GPS ค่อนข้างเก่าจึงทำให้มีปัญหาในการรับสัญญาณจากดาวเทียมทำให้เส้นทางการลาดตระเวนบางส่วนกระโดดและไม่ต่อเนื่องกัน บางเส้นไฟล์ก็เสียหายใช้งานไม่ได้
๒. ปัญหาที่เกิดจากแมลงมีพิษต่างๆ เช่น มด ยุง ตัวต่อหัวเสื่อ แตน เป็นต้น
๓. ปัญหาเรื่องถ่านที่ใช้ใส่เครื่อง GPS เก็บประจุไฟได้ไม่ค่อยดี

## ข้อเสนอแนะ

๑. อยากให้เพิ่มเครื่องมือที่ใช้ในการปฏิบัติงานลาดตระเวนเชิงคุณภาพ เช่น GPS และกล้องถ่ายรูปดิจิทัล เพราะเครื่องมือเหล่านี้ส่วนใหญ่ที่ใช้กันอยู่ค่อนข้างค่อนข้างเก่าและมีปัญหา บางส่วนก็ชำรุดเสียหาย เนื่องจากการใช้งานมานาน

## แผนการลาดตระเวนในเดือนต่อไป

๑. เจ้าหน้าที่ผู้เกี่ยวข้อง ได้มีการประชุมวางแผนการเดินทางลาดตระเวนในพื้นที่เสี่ยง ในวันที่ ๒๕ ธันวาคม ๒๕๖๕

(ลงชื่อ)

ผู้จัดทำรายงาน

( นายสุमित สุธรรม )

วันที่ ๕ มกราคม ๒๕๖๕

(ลงชื่อ)

ผู้ตรวจรายงาน

( นายวุฒิพงษ์ ดงคำฟู )

หัวหน้าอุทยานแห่งชาติแม่ปืม

วันที่ ๕ มกราคม ๒๕๖๕