



รายงานลาดตระเวนเชิงคุณภาพในพื้นที่อนุรักษ์

อุทยานแห่งชาติภูซาง
Phu Sang National Park

ประจำเดือน กุมภาพันธ์ ๒๕๖๕



รายงานผลการลาดตระเวน อุทยานแห่งชาติภูซาง ประจำเดือน กุมภาพันธ์ ๒๕๖๕



จำนวนชุดลาดตระเวน ๔ ชุด จำนวนครั้งในการลาดตระเวน ๓๖ ครั้ง จำนวนวันในการลาดตระเวน ๕๖ วัน
รวมระยะทางในการลาดตระเวนทั้งหมด ๑,๑๘๖.๖๙ กิโลเมตร

ทีมที่	ชื่อชุดลาดตระเวน	ระหว่างวันที่	จำนวนครั้ง	จำนวนวัน	ระยะทางการลาดตระเวน (กม.)			
					เดินเท้า	รถยนต์	ทางน้ำ	อากาศ
๑	Phusang๑๐๐		๑๑	๑๔	๗๑	๒๐๔	๑	๐
๒	Phusang๒๐๐		๑๑	๑๔	๒๗	๓๖๔	๒	๐
๓	Phusang๓๐๐		๗	๑๔	๑๐	๒๕๘	๐	๐
๔	Phusang๔๐๐		๗	๑๔	๒๒	๒๒๘	๐	๐
ผลรวม			๓๖	๕๖	๑๒๘	๑,๐๕๕	๓	๐

กราฟแสดงจำนวนวัน และระยะทางในการลาดตระเวน

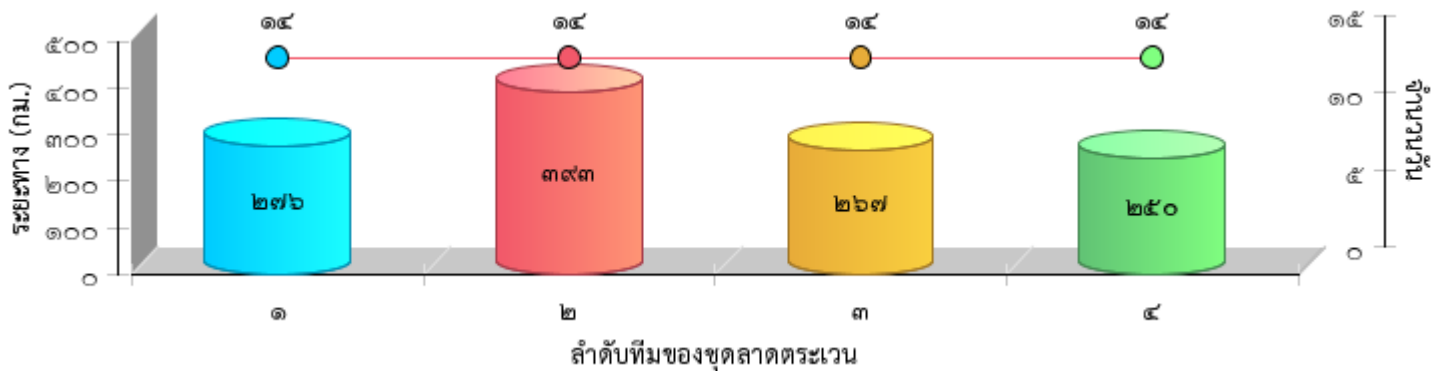



แผนที่แสดงความเข้มข้นของการลาดตระเวน
อุทยานแห่งชาติภูซาง
ประจำเดือน กุมภาพันธ์ ๒๕๖๕

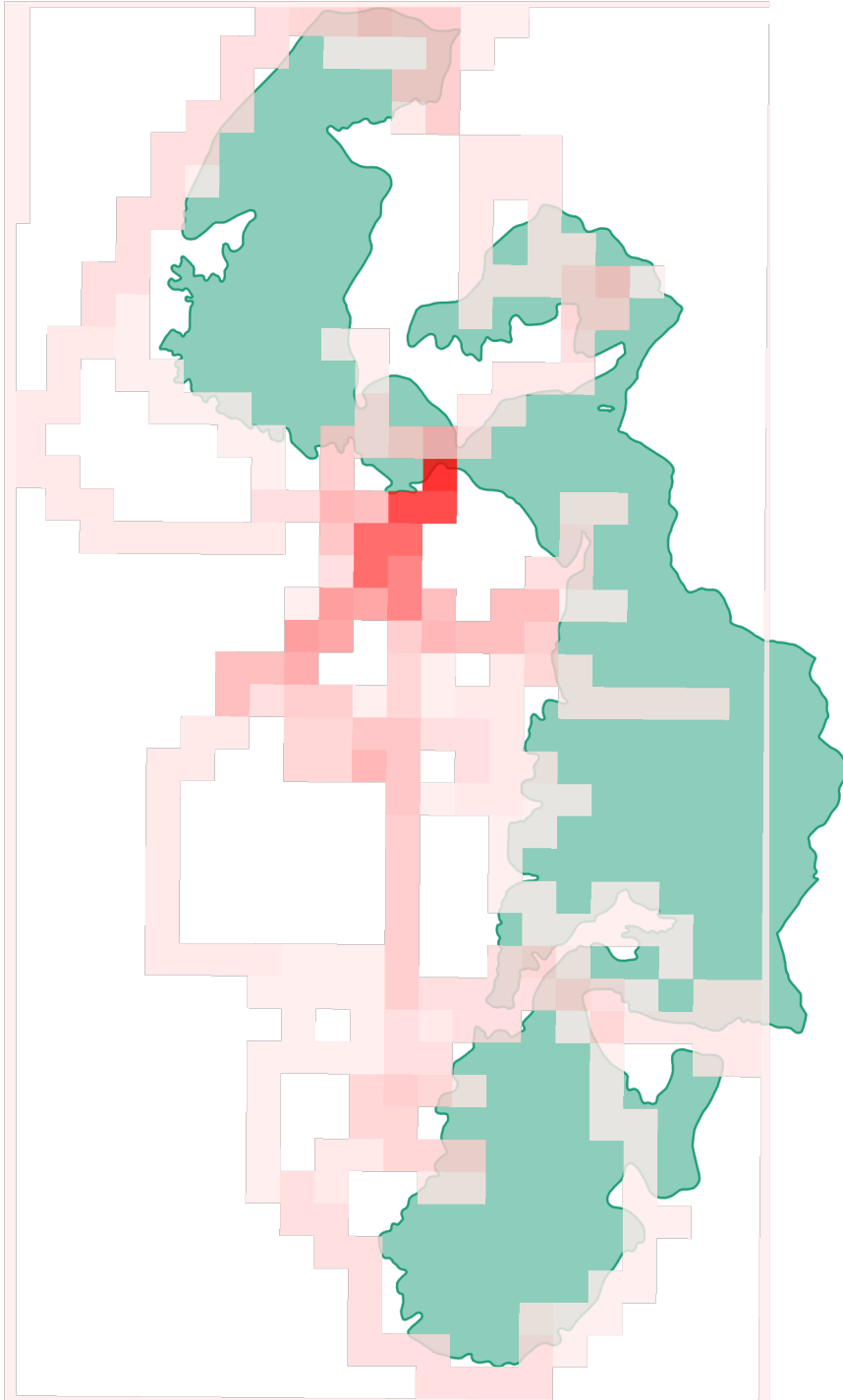



แผนที่แสดงเส้นทางการลาดตระเวน
อุทยานแห่งชาติภูซาง
ประจำเดือน กุมภาพันธ์ ๒๕๖๕

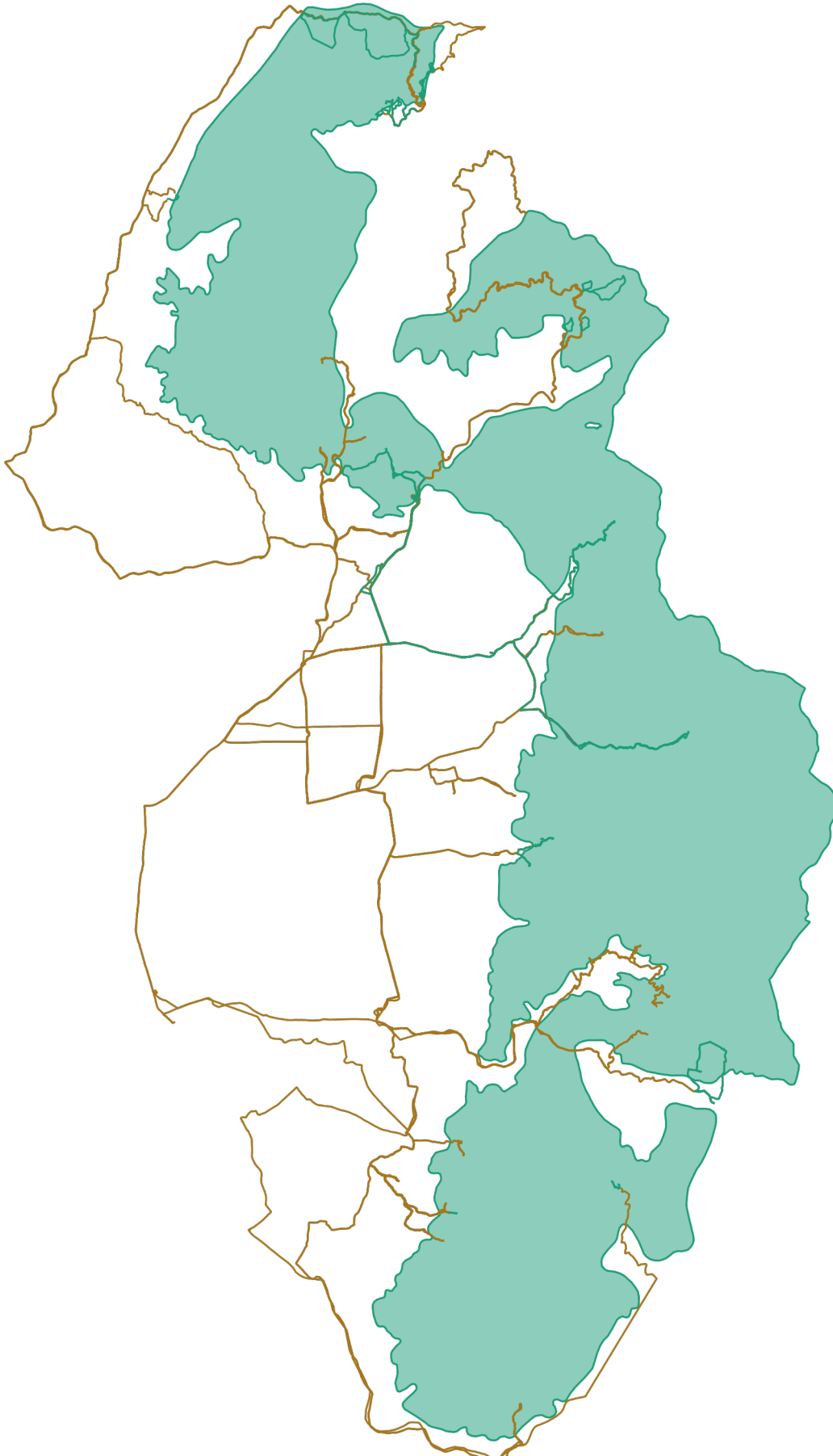



แผนที่แสดงการกระจายของสัตว์ป่า
อุทยานแห่งชาติภูซาง
ประจำเดือน กุมภาพันธ์ ๒๕๖๕



อีเห็น



นาก



นกยูง



ไก่ป่า

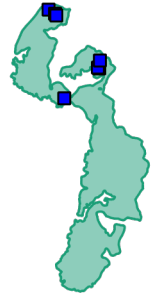

.....
.....

ลิง



หมาป่า



หมูป่า



เก้ง



.....
.....

.....
.....

.....
.....

.....
.....



แผนที่แสดงการกระจายของสัตว์ป่า
อุทยานแห่งชาติภูซาง
ประจำเดือน กุมภาพันธ์ ๒๕๖๕



.....

.....

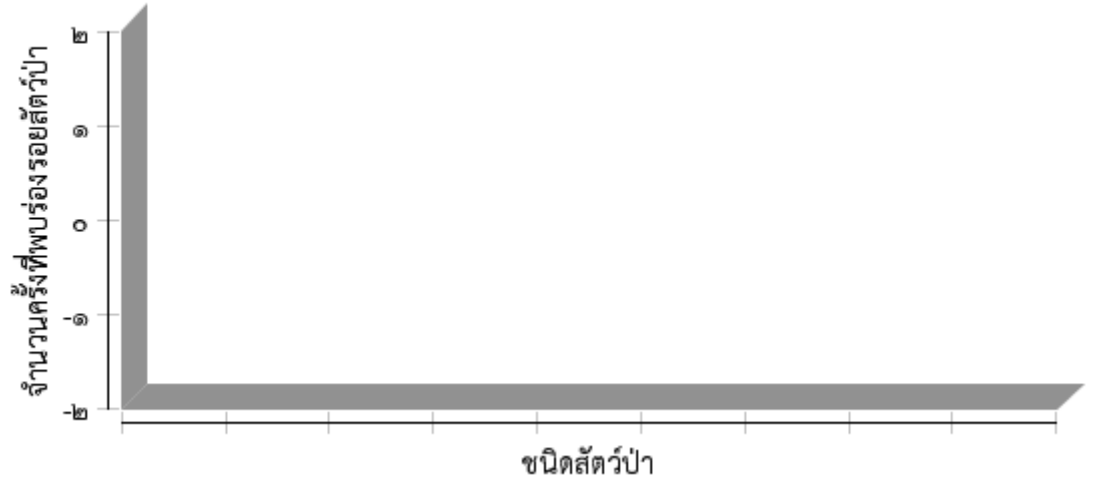



ตารางสรุปการพบปัจจัยคุกคาม
อุทยานแห่งชาติภูซาง
ประจำเดือน กุมภาพันธ์ ๒๕๖๕



ปัจจัยคุกคาม	จุดลาดตระเวน	พิกัด X	พิกัด Y	รายละเอียดของปัจจัยคุกคาม	การจัดการ	สถานที่
ทำไม้	Phusang๒๐๐	๖๔๒๖๒๖	๒๑๗๕๓๗๘	เจาะไม้สนเขา		ในพื้นที่



การกระจายของปัจจัยคุกคาม อุทยานแห่งชาติภูซาง ประจำเดือน กุมภาพันธ์ ๒๕๖๕



การบุกรุกแผ้วถาง



การล่า



การจับสัตว์น้ำ



การทำไม้

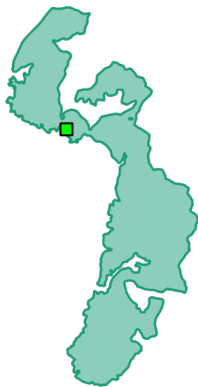

การเลี้ยงปศุสัตว์



ไฟป่า



การเก็บหาของป่า

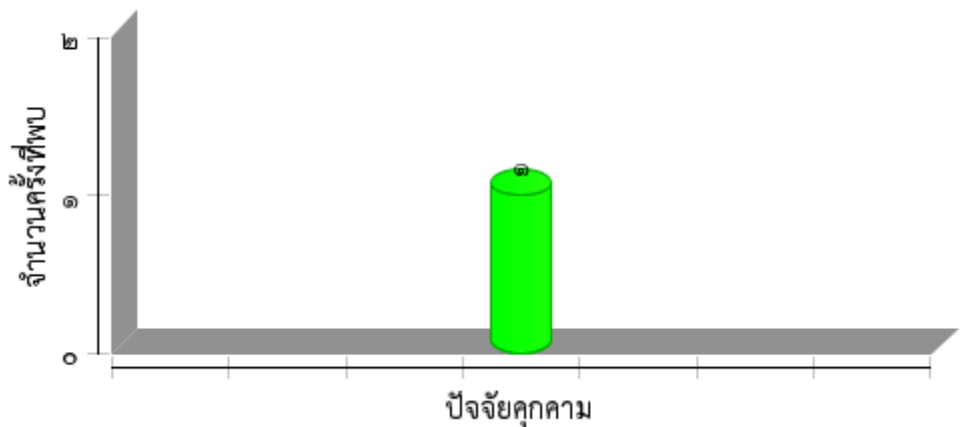



แผนที่การกระจายของปัจจัยนิเวศ
อุทยานแห่งชาติภูซาง
ประจำเดือน กุมภาพันธ์ ๒๕๖๕



ต้นไทร/ไม้ผลที่เป็นอาหารสัตว์ป่า

โป่งดิน/โป่งน้ำ



ต้นไม้

แหล่งน้ำ/ตาน้ำ





สรุปผลงานลาดตระเวน
อุทยานแห่งชาติภูซาง
ประจำเดือน กุมภาพันธ์ ๒๕๖๕



สรุปผลการดำเนินงาน

๑. พบไม้มีค่าทางเศรษฐกิจ ๒๕ แห่ง
๒. พบพืชอาหารสัตว์ ๙ แห่ง
๓. พบมีการทำไม้ ๑ แห่ง

ปัญหาและอุปสรรค

๑. -ขาดอุปกรณ์เดินป่าที่มีประสิทธิภาพ,ชุดลายพรางที่ใช้งานเริ่มชำรุด
๒. -

ข้อเสนอแนะ

๑. ต้องการชุดลายพรางที่ใช้ในการลาดตระเวนเพิ่มเติม อย่างน้อย ปีละ ๒ ชุด
๓. ต้องการอุปกรณ์เดินป่าเพิ่มเติม

แผนการลาดตระเวนในเดือนต่อไป

๑. ลาดตระเวนในพื้นที่ล่อแหลมต่อการทำไม้
๒. จัดชุดลาดตระเวน และจุดสกัด ตามจุดล่อแหลม
๓. จัดชุดลาดตระเวนป้องกันไฟป่า
- ๔.

(ลงชื่อ)นายสุรชัช คำอ้าย... ผู้จัดทำรายงาน
(นายสุรชัช คำอ้าย)
วันที่ ๔ มีนาคม ๒๕๖๕

(ลงชื่อ)นายบัณฑิต สมสุวรรณ..... ผู้ตรวจรายงาน
(นายบัณฑิต สมสุวรรณ)
หัวหน้าอุทยานแห่งชาติภูซาง
วันที่ ๔ มีนาคม ๒๕๖๕