



**รายงานลาดตระเวนเชิงคุณภาพในพื้นที่อนุรักษ์**

**อุทยานแห่งชาติขุนแจ  
Khan Chae National Park**

**ประจำเดือน มีนาคม 2564**



# รายงานผลการลาดตระเวน อุทยานแห่งชาติ ขุนแจ



## ประจำเดือน มีนาคม 2564

จำนวนชุดลาดตระเวน 5 ชุด จำนวนครั้งในการลาดตระเวน 44 ครั้ง จำนวนวันในการลาดตระเวน 73 วัน

รวมระยะทางในการลาดตระเวนทั้งหมด 1,203.00 กิโลเมตร

ทีม ที่	ชื่อชุดลาด ตระเวน	ระหว่างวันที่	จำนวน ครั้ง	จำนวน วัน	ระยะทางการลาดตระเวน (กม.)			
					เดิน เท้า	รถยนต์	ทาง น้ำ	อากาศ
1	สายตรวจชุด 1		10	15	8	435	0	0
2	สายตรวจชุด 2		10	15	20	266	0	0
3	สายตรวจชุด 3		10	15	31	110	0	0
4	สายตรวจชุด 4		7	14	17	172	0	0
5	สายตรวจชุด 5		7	14	16	126	0	0
<b>ผลรวม</b>			<b>44</b>	<b>73</b>	<b>93</b>	<b>1,110</b>	<b>0</b>	<b>0</b>

กราฟแสดงจำนวนวัน และระยะทางในการลาดตระเวน

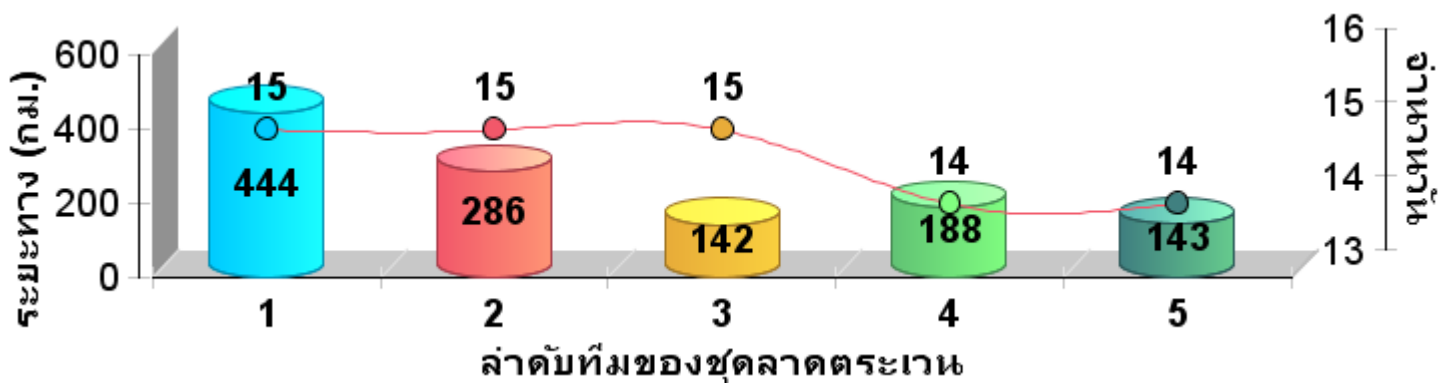

# แผนที่แสดงความเข้มข้นของการลาด ตระเวน อุทยานแห่งชาติขุนแจ ประจำเดือน มีนาคม 2564

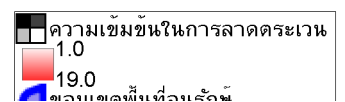
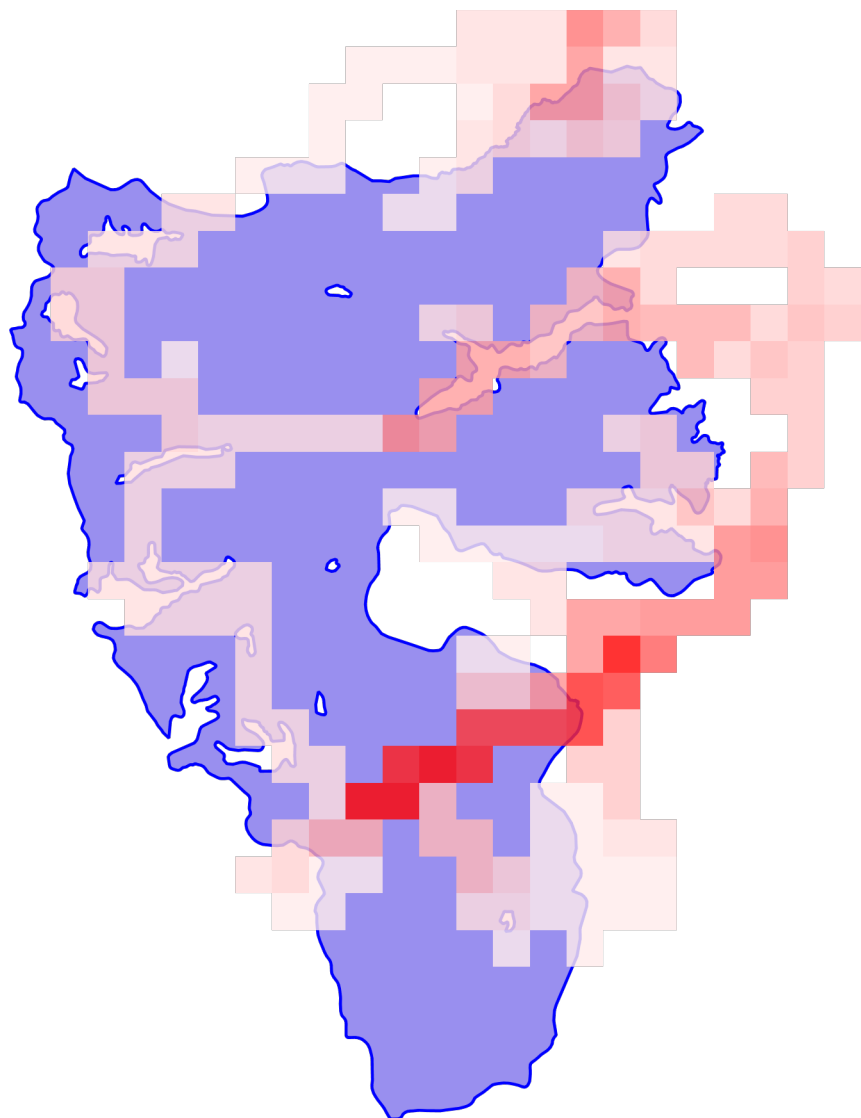







**แผนที่แสดงความเข้มข้นของการลาด  
ตระเวน  
อุทยานแห่งชาติขุนแจ  
ประจำเดือน มีนาคม 2564**

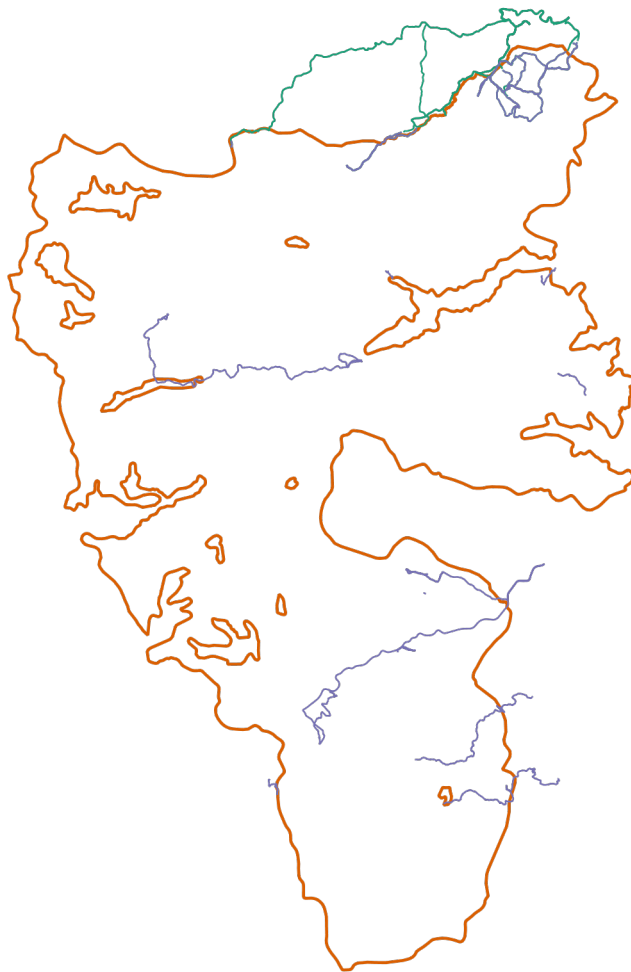



# แผนที่แสดงเส้นทางการลาดตระเวน อุทยานแห่งชาติขุนแจ ประจำเดือน มีนาคม 2564



-  เส้นทางการลาดตระเวน เดินเท้า
-  เส้นทางการลาดตระเวน ทางน้ำ
-  เส้นทางการลาดตระเวน รถยนต์
-  เส้นทางการลาดตระเวน ทางอากาศ
-  ขอบเขตพื้นที่อนุรักษ์



# แผนที่แสดงการกระจายของสัตว์ป่า อุทยานแห่งชาติขุนแจ ประจำเดือน มีนาคม 2564

## หมีป่า



■ การกระจายหมีป่า  
▨ ขอบเขตพื้นที่อนุรักษ์

## ไก่ฟ้าหลังขาว



■ ไก่ฟ้าหลังขาว  
▨ ขอบเขตพื้นที่อนุรักษ์

## หมีควาย



■ การกระจายหมีควาย  
▨ ขอบเขตพื้นที่อนุรักษ์

## เต่าปูลู



■ การกระจายเต่าปูลู  
▨ ขอบเขตพื้นที่อนุรักษ์

## หมาใน



■ การกระจายหมาใน  
▨ ขอบเขตพื้นที่อนุรักษ์

## ชะนี



■ การกระจายชะนี  
▨ ขอบเขตพื้นที่อนุรักษ์

## อีเห็น



■ การกระจายอีเห็น  
▨ ขอบเขตพื้นที่อนุรักษ์

## แก้ง



■ การกระจายแก้ง  
▨ ขอบเขตพื้นที่อนุรักษ์

## แมวดาว



■ การกระจายแมวดาว  
▨ ขอบเขตพื้นที่อนุรักษ์

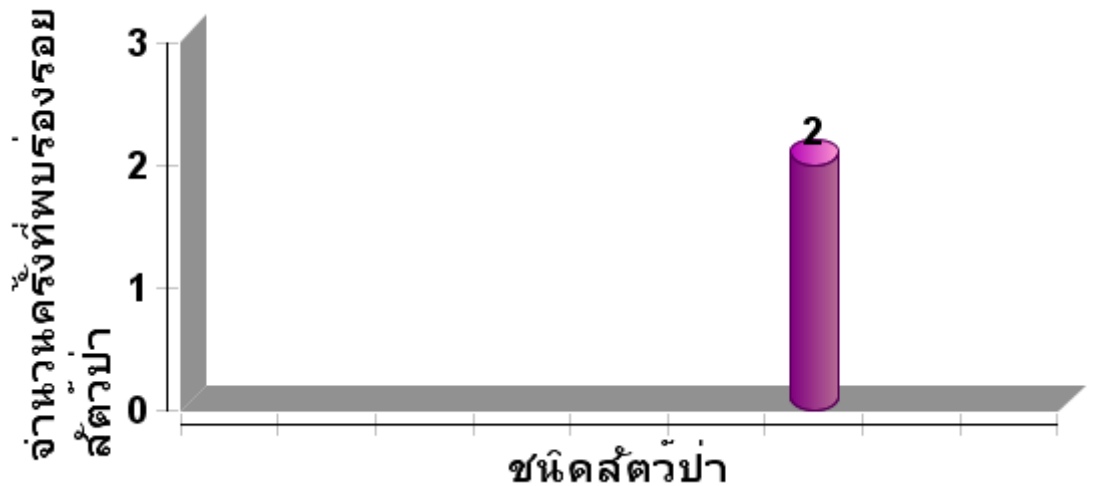



# ตารางสรุปการพบปัจจัยคุกคาม อุทยานแห่งชาติขุนแจ ประจำเดือน มีนาคม 2564



ปัจจัย คุกคาม	ชุดลาด ตระเวน	พิกัด X	พิกัด Y	รายละเอียดของปัจจัย คุกคาม	การ จัดการ	สถาน ที่
------------------	------------------	------------	---------	-------------------------------	---------------	-------------

--	--	--	--	--	--	--



# การกระจายของปัจจัยคุกคาม อุทยานแห่งชาติขุนแจ ประจำเดือน มีนาคม 2564

## การบุกรุกแผ้วถาง

## การล่า

## การจับสัตว์น้ำ

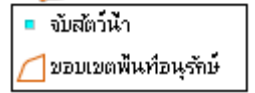

## การทำไม้

## การเลี้ยงปศุสัตว์

## อื่นๆ

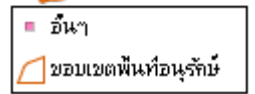
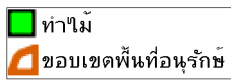

## การเก็บหาของป่า

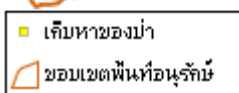

จำนวนครั้งที่พบ

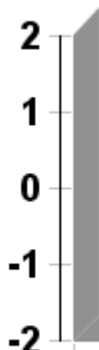

ปัจจัยคุกคาม





# แผนที่การกระจายของปัจจัยนิเวศ อุทยานแห่งชาติขุนแจ ประจำเดือน มีนาคม 2564

## ต้นไทร/ไม้ผลที่เป็นอาหารสัตว์ป่า

## โปงดิน/โปงน้ำ

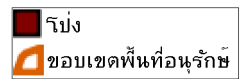
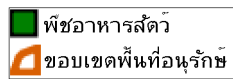

## รังผึ้ง

## แหล่งน้ำ/ตาน้ำ

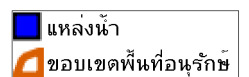
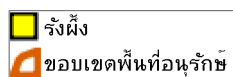



# ประมวลภาพการลาดตระเวน อุทยานแห่งชาติขุนแจ ประจำเดือน มีนาคม 2564



วันที่/ชุดลาด  
ตระเวน/พิกัด

รายละเอียดภาพ

ภาพถ่าย



สรุปผลงานลาดตระเวน  
อุทยานแห่งชาติขุนแจ  
ประจำเดือน มีนาคม ๒๕๖๔

สรุปผลการดำเนินงาน

จากผลการดำเนินงานข้างต้นสามารถสรุปผลได้ดังนี้

๑. ในพื้นที่อุทยานแห่งชาติขุนแจยังคงมีการล่าสัตว์

ปัญหาและอุปสรรค

๑. จำนวนเจ้าหน้าที่ในการลาดตระเวนมีจำนวนน้อยเมื่อเทียบกับขนาดพื้นที่

ข้อเสนอแนะ

๑. อยากให้มีการเพิ่มจำนวนเจ้าหน้าที่ให้มากขึ้น
๒. อยากให้มีการจัดอบรมจำแนกวิเคราะห์พันธุ์ไม้/รอยเท้าสัตว์ป่า
๓. เพิ่มความมั่นคงของเจ้าหน้าที่ผู้ปฏิบัติงาน โดยเฉพาะอย่างยิ่งในพนักงานจ้างเหมา

แผนการลาดตระเวนในเดือนต่อไป

๑. เจ้าหน้าที่ผู้เกี่ยวข้อง ได้มีการประชุมวางแผนการเดินทางลาดตระเวนในพื้นที่เสี่ยง ในวันที่ ๙ เมษายน ๒๕๖๔

(ลงชื่อ) ..... ผู้จัดทำรายงาน

( นายอิสรา มลารัตน์ )

วันที่ .....

(ลงชื่อ) ..... ผู้จัดตรวจรายงาน

( นายจิรภัทร ชัยกิตติพร )

หัวหน้าอุทยานแห่งชาติขุนแจ

วันที่ .....