



รายงานลาดตระเวนเชิงคุณภาพในพื้นที่อนุรักษ์

เขตรักษาพันธุ์สัตว์ป่าเวียงลอ

Wian Wildlife Sanctuary

ประจำเดือน สิงหาคม ๒๕๖๒



รายงานผลการลาดตระเวน เขตรักษาพันธุ์สัตว์ป่าเวียงลอ ประจำเดือน สิงหาคม ๒๕๖๒



จำนวนชุดลาดตระเวน ๖ ชุด จำนวนครั้งในการลาดตระเวน ๙ ครั้ง จำนวนวันในการลาดตระเวน ๒๕ วัน
รวมระยะทางในการลาดตระเวนทั้งหมด ๑๔๙.๗๘ กิโลเมตร

ทีมที่	ชื่อชุดลาดตระเวน	ระหว่างวันที่	จำนวนครั้ง	จำนวนวัน	ระยะทางการลาดตระเวน (กม.)			
					เดินเท้า	รถยนต์	ทางน้ำ	อากาศ
๑	จุดสกัดผาสูขุ		๑	๒	๑๕	๐	๐	๐
๒	จุดสกัดแม่ทะลาย		๑	๒	๑๔	๐	๐	๐
๓	น้ำแวน		๒	๖	๒๖	๐	๐	๐
๔	สำนักงานเขต		๑	๓	๒๕	๐	๐	๐
๕	ห้วยชมภู		๒	๖	๒๓	๐	๐	๐
๖	ห้วยแก่น		๒	๖	๔๘	๐	๐	๐
ผลรวม			๙	๒๕	๑๕๐	๐	๐	๐

กราฟแสดงจำนวนวัน และระยะทางในการลาดตระเวน

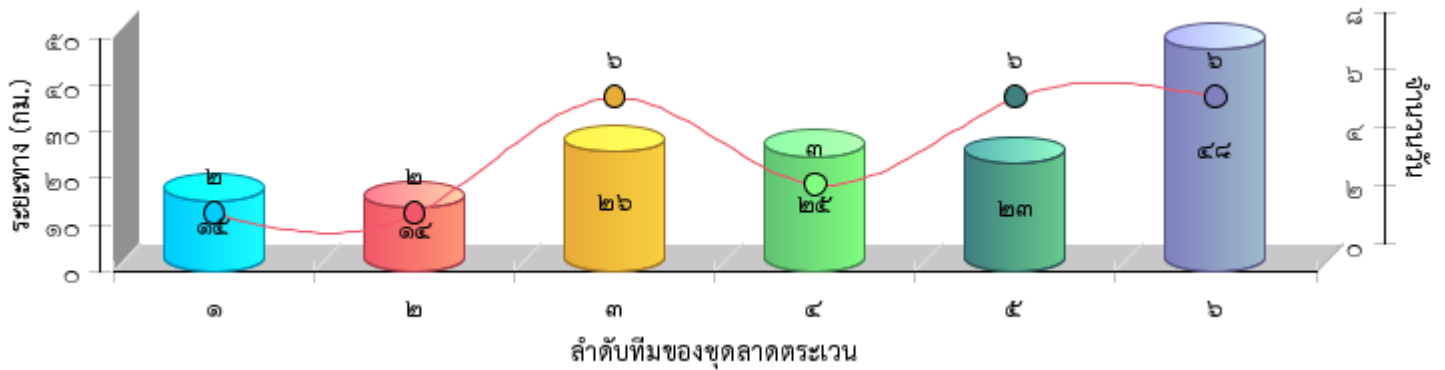



แผนที่แสดงความเข้มข้นของการลาดตระเวน
เขตรักษาพันธุ์สัตว์
ประจำเดือน สิงหาคม ๒๕๖๒

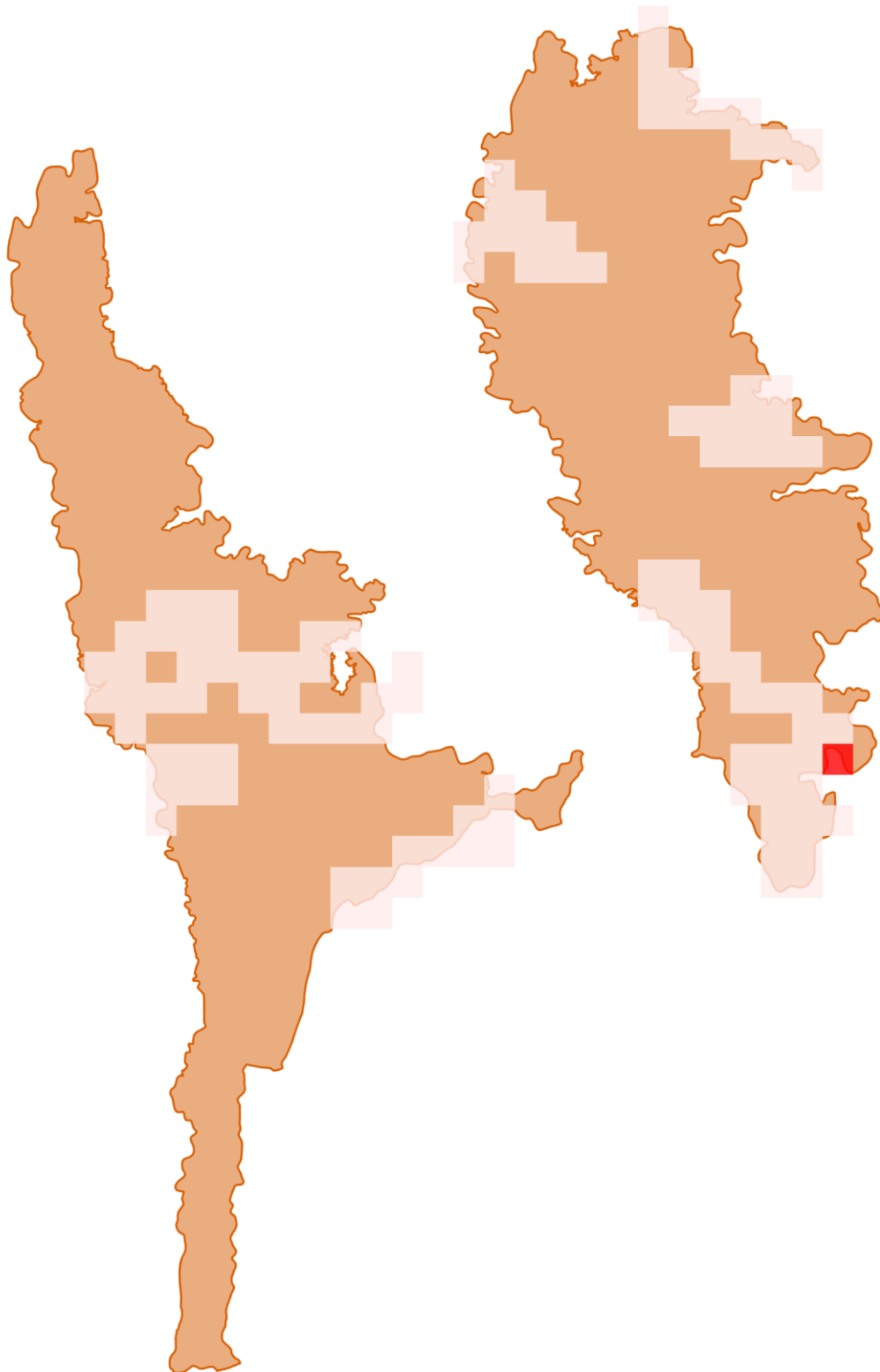



แผนที่แสดงความเข้มข้นของการลาดตระเวน
เขตรักษาพันธุ์สัตว์
ประจำเดือน สิงหาคม ๒๕๖๒



แผนที่แสดงเส้นทางการลาดตระเวน
เขตรักษาพันธุ์สัตว์ป่าเวียง
ประจำปี เดือน สิงหาคม ๒๕๖๒

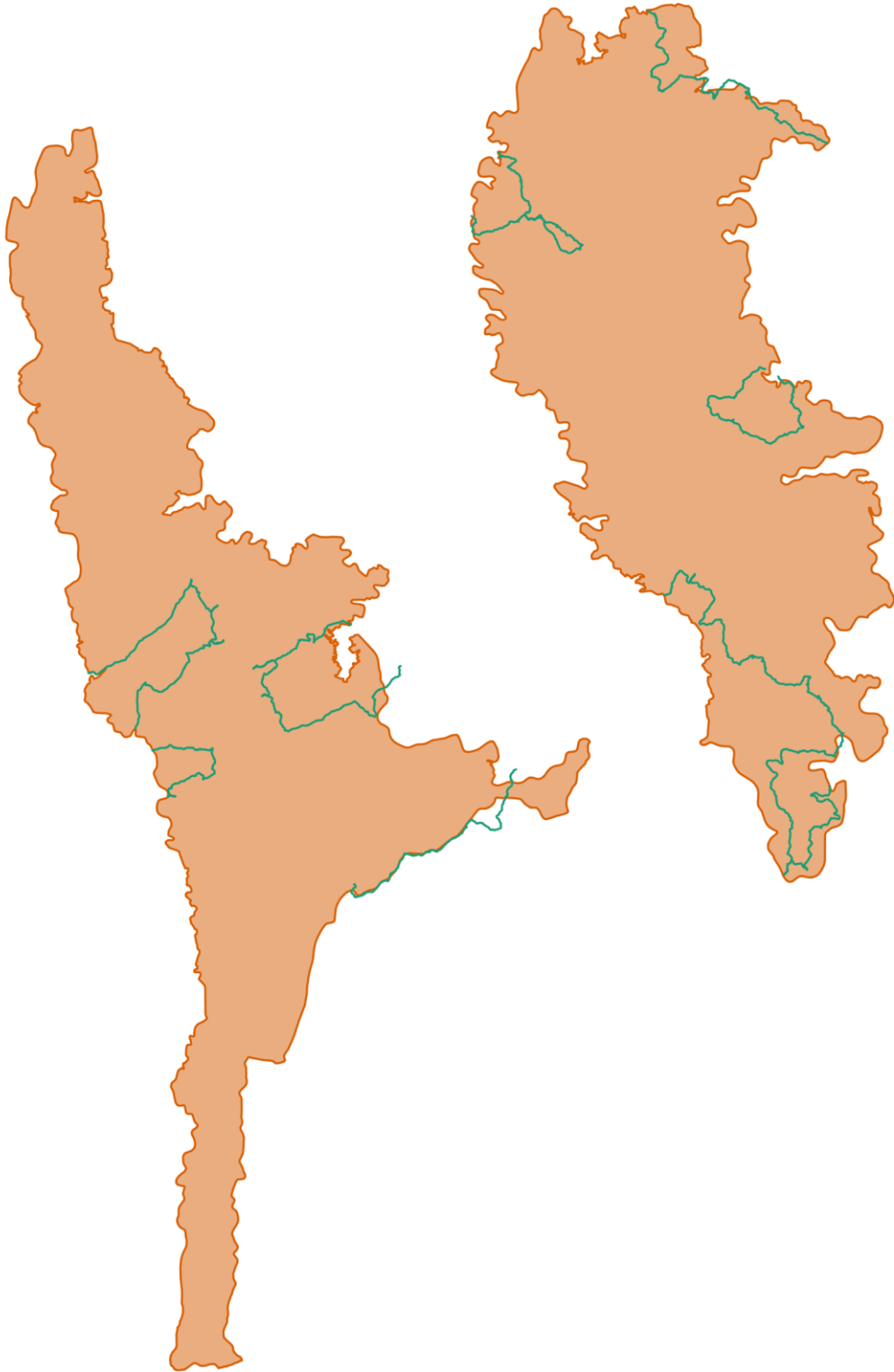



แผนที่แสดงการกระจายของสัตว์ป่า

เขตรักษาพันธุ์สัตว์ป่าเวียง

ประจำเดือน สิงหาคม ๒๕๖๒



แก้ง



ชะมดเขต



นกยูง

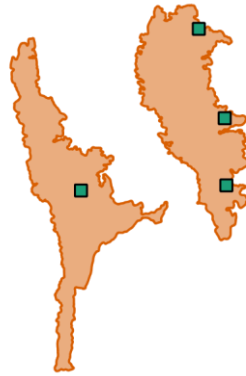

เนื้อทราย



ละองละมั่ง



หมาจิ้งจอก



หมาไน



หมูป่า



อีเห็นข้างลาย

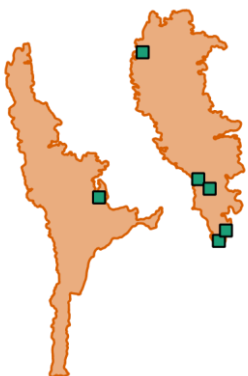
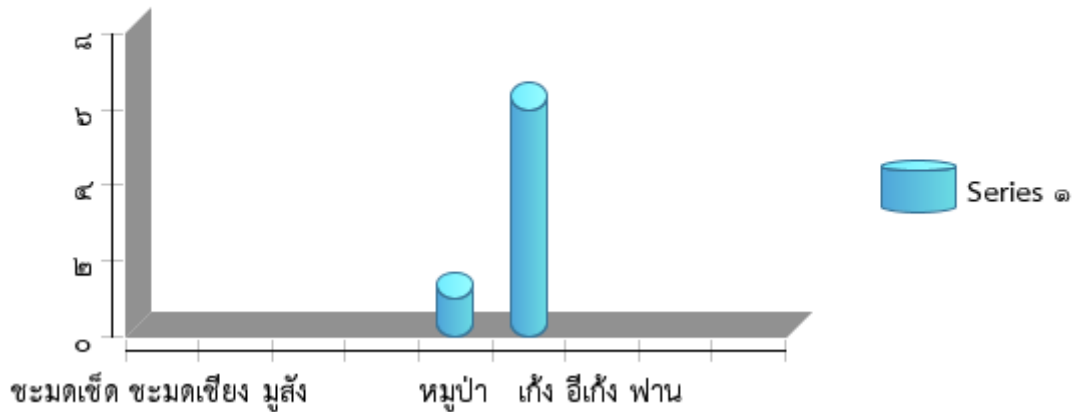

Chart Title





ตารางสรุปการพบปัจจัยคุกคาม
เขตรักษาพันธุ์สัตว์ป่าเวียงลอ
ประจำเดือน สิงหาคม ๒๕๖๒



ปัจจัยคุกคาม	จุดลาดตระเวน	พิกัด X	พิกัด Y	รายละเอียดของปัจจัยคุกคาม	การจัดการ	สถานที่
การล่า	น้ำแวน	๖๒๔๕๗๑	๒๑๔๔๙๓๙	ปางพัก/ห้าง	ทำลาย	ในพื้นที่
การล่า	น้ำแวน	๖๒๗๑๐๘	๒๑๔๕๒๕๐	อาวุธและอุปกรณ์การกระ	เก็บกลับมา	ในพื้นที่
การล่า	ห้วยแก่น	๖๓๒๙๐๔	๒๑๓๑๒๑๕	อาวุธและอุปกรณ์การกระ	เก็บกลับมา	ในพื้นที่
การล่า	ห้วยแก่น	๖๓๑๘๗๗	๒๑๓๒๘๑๖	อาวุธและอุปกรณ์การกระ	เก็บกลับมา	ในพื้นที่
การล่า	สำนักงานเขต	๖๑๘๘๑๗	๒๑๓๑๗๒๙	ปางพัก/ห้าง	ทำลาย	ในพื้นที่
การล่า	สำนักงานเขต	๖๒๐๑๔๑	๒๑๓๒๕๐๓	ตัดไม้เพื่อเอาสัตว์	สังเกตการณ์	ในพื้นที่
การล่า	สำนักงานเขต	๖๑๘๐๙๖	๒๑๒๙๘๑๕	ปางพัก/ห้าง	ทำลาย	ในพื้นที่
การล่า	สำนักงานเขต	๖๑๘๓๗๒	๒๑๓๑๔๓๖	ปางพัก/ห้าง	ทำลาย	ในพื้นที่
การล่า	น้ำแวน	๖๓๓๘๕๘	๒๑๓๘๒๗๕	อาวุธและอุปกรณ์การกระ	เก็บกลับมา	ในพื้นที่
การล่า	น้ำแวน	๖๓๒๐๐๒	๒๑๓๙๖๗๕	อาวุธและอุปกรณ์การกระ	เก็บกลับมา	ในพื้นที่



การกระจายของปัจจัยคุกคาม เขตรักษาพันธุ์สัตว์ป่าเวียงลอ ประจำเดือน สิงหาคม ๒๕๖๒

การบุกรุกแผ้วถาง



การล่า

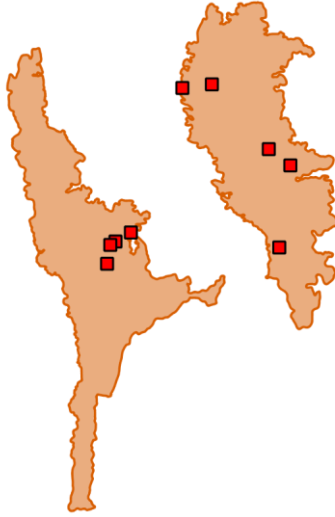

การจับสัตว์น้ำ



การทำไม้



การเลี้ยงปศุสัตว์



อื่นๆ



การเก็บหาของป่า

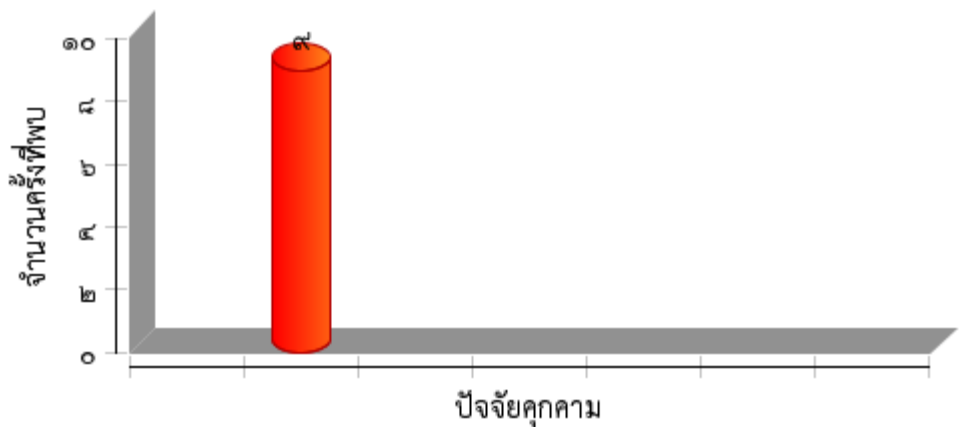



แผนที่การกระจายของปัจจัยนิเวศ
เขตรักษาพันธุ์สัตว์ป่าเวียงลอ
ประจำเดือน สิงหาคม ๒๕๖๒



ต้นไม้/ไม้ผลที่เป็นอาหารสัตว์ป่า

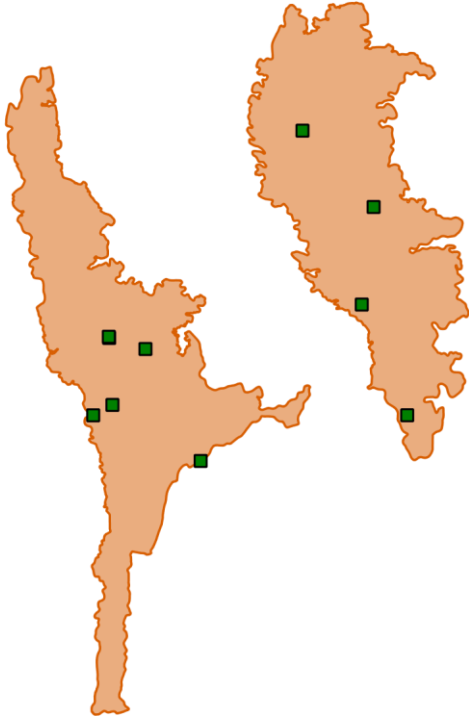

โปงดิน/โปงน้ำ



วังผึ้ง



แหล่งน้ำ/ตาน้ำ





ตารางสรุปการพบปัจจัยคุกคาม
เขตรักษาพันธุ์สัตว์ป่าเวียงลอ
ประจำเดือน สิงหาคม ๒๕๖๒







ปัจจัยนิเวศ	พิกัด X	พิกัด Y	รายละเอียดปัจจัยนิเวศ	สถานะ
พืชอาหารสัตว์	๖๑๔๘๗๔	๒๑๒๖๙๔๖		
	๖๑๕๕๓๕	๒๑๓๑๗๗๙		
	๖๑๕๕๕๕	๒๑๓๑๗๐๑		
	๖๑๖๐๕๙	๒๑๒๗๕๕๕		
	๖๑๘๐๘๕	๒๑๓๑๐๒๔		
	๖๒๑๔๘๐	๒๑๒๔๑๔๐		
	๖๒๗๗๔๓	๒๑๔๔๔๔๙		
	๖๓๑๓๘๕	๒๑๓๓๗๕๙		
	๖๓๒๑๑๓	๒๑๓๙๗๕๕		
	๖๓๔๑๗๙	๒๑๒๖๙๔๙		



ประมวลภาพการลาดตระเวน
เขตรักษาพันธุ์สัตว์ป่าเวียงลอ
ประจำเดือน สิงหาคม ๒๕๖๒





วันที่/จุดลาดตระเวน/พิกัด	รายละเอียดภาพ	ภาพถ่าย
วันที่ ๓ ส.ค. ๒๐๑๙ ชื่อจุดลาดตระเวน ห้วยชมภู พิกัด ๑๑๔๑๙๐ , ๒๑๓๐๓๙๙	หยุดพัก	
วันที่ ๓ ส.ค. ๒๐๑๙ ชื่อจุดลาดตระเวน ห้วยชมภู พิกัด ๑๑๓๖๕๐ , ๒๑๒๙๐๖๓	เริ่มต้นลาดตระเวน	
วันที่ ๓ ส.ค. ๒๐๑๙ ชื่อจุดลาดตระเวน ห้วยชมภู พิกัด ๑๑๕๑๔๖ , ๒๑๓๐๙๗๒	พักค้างแรม	
วันที่ ๓ ส.ค. ๒๐๑๙ ชื่อจุดลาดตระเวน ห้วยชมภู พิกัด ๑๑๓๗๒๙ , ๒๑๓๐๒๔๔	หยุดพัก	



ประมวลภาพการลาดตระเวน
เขตรักษาพันธุ์สัตว์ป่าเวียงลอ
ประจำเดือน สิงหาคม ๒๕๖๒



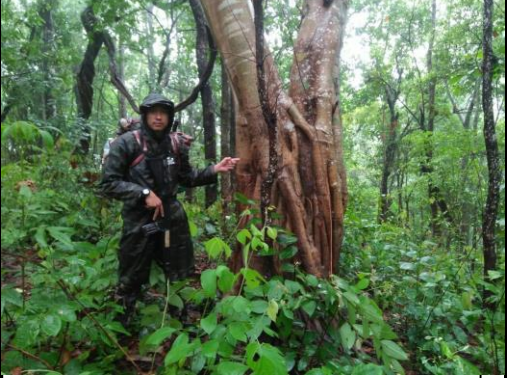



วันที่/ชุดลาดตระเวน/พิกัด	รายละเอียดภาพ	ภาพถ่าย
<p>วันที่ ๕ ส.ค. ๒๐๑๙</p> <p>ชื่อชุดลาดตระเวน ห้วยชมภู</p> <p>พิกัด ๑๑๒๑๒๘ , ๑๑๓๐๙๐๗</p>	<p>สิ้นสุดลาดตระเวน</p>	
<p>วันที่ ๕ ส.ค. ๒๐๑๙</p> <p>ชื่อชุดลาดตระเวน ห้วยชมภู</p> <p>พิกัด ๑๑๕๖๓๐ , ๑๑๓๓๔๕๙</p>	<p>เริ่มต้นลาดตระเวน</p>	
<p>วันที่ ๕ ส.ค. ๒๐๑๙</p> <p>ชื่อชุดลาดตระเวน ห้วยชมภู</p> <p>พิกัด ๑๑๓๔๒๙ , ๑๑๓๑๔๓๒</p>		
<p>วันที่ ๔ ส.ค. ๒๐๑๙</p> <p>ชื่อชุดลาดตระเวน ห้วยชมภู</p> <p>พิกัด ๑๑๕๘๕๕ , ๑๑๓๑๗๐๑</p>	<p>พืชอาหารสัตว์</p>	



ประมวลภาพการลาดตระเวน
เขตรักษาพันธุ์สัตว์ป่าเวียงลอ
ประจำเดือน สิงหาคม ๒๕๖๒



วันที่/ชุดลาดตระเวน/พิกัด	รายละเอียดภาพ	ภาพถ่าย
วันที่ ๔ ส.ค. ๒๐๑๙ ชื่อชุดลาดตระเวน ห้วยชมภู พิกัด ๑๑๕๗๒๒ , ๒๑๓๑๖๖๓	หยุดพัก	
วันที่ ๔ ส.ค. ๒๐๑๙ ชื่อชุดลาดตระเวน ห้วยชมภู พิกัด ๑๑๕๘๓๕ , ๒๑๓๑๗๗๙	พืชอาหารสัตว์	
วันที่ ๔ ส.ค. ๒๐๑๙ ชื่อชุดลาดตระเวน ห้วยชมภู พิกัด ๑๑๕๖๓๑ , ๒๑๓๓๔๕๖	พักค้างแรม	
วันที่ ๔ ส.ค. ๒๐๑๙ ชื่อชุดลาดตระเวน ห้วยชมภู พิกัด ๑๑๖๒๓๕ , ๒๑๓๑๙๕๖	หยุดพัก	



ประมวลภาพการลาดตระเวน
เขตรักษาพันธุ์สัตว์ป่าเวียงลอ
ประจำเดือน สิงหาคม ๒๕๖๒







วันที่/ชุดลาดตระเวน/พิกัด	รายละเอียดภาพ	ภาพถ่าย
<p>วันที่ ๔ ส.ค. ๒๐๑๙</p> <p>ชื่อชุดลาดตระเวน ห้วยชมภู</p> <p>พิกัด ๑๑๕๑๗๙ , ๒๑๓๐๙๙๐</p>	<p>เริ่มเดินใหม่</p>	
<p>วันที่ ๙ ส.ค. ๒๐๑๙</p> <p>ชื่อชุดลาดตระเวน ห้วยแก่น</p> <p>พิกัด ๑๓๔๘๘๑ , ๒๑๒๘๓๓๘</p>	<p>หยุดพัก</p>	
<p>วันที่ ๙ ส.ค. ๒๐๑๙</p> <p>ชื่อชุดลาดตระเวน ห้วยแก่น</p> <p>พิกัด ๑๓๖๓๓๑ , ๒๑๒๘๙๗๗</p>	<p>เริ่มต้นลาดตระเวน</p>	
<p>วันที่ ๙ ส.ค. ๒๐๑๙</p> <p>ชื่อชุดลาดตระเวน ห้วยแก่น</p> <p>พิกัด ๑๓๓๙๓๗ , ๒๑๒๗๘๘๔</p>	<p>พักค้างแรม</p>	



ประมวลภาพการลาดตระเวน
เขตรักษาพันธุ์สัตว์ป่าเวียงลอ
ประจำเดือน สิงหาคม ๒๕๖๒



วันที่/ชุดลาดตระเวน/พิกัด	รายละเอียดภาพ	ภาพถ่าย
วันที่ ๑๐ ส.ค. ๒๐๑๙ ชื่อชุดลาดตระเวน ห้วยแก่น พิกัด ๑๓๔๔๑๖ , ๒๑๒๔๔๓๒	พักค้างแรม	
วันที่ ๑๐ ส.ค. ๒๐๑๙ ชื่อชุดลาดตระเวน ห้วยแก่น พิกัด ๑๓๓๙๔๑ , ๒๑๒๗๘๘๘	เริ่มเดินใหม่	
วันที่ ๑๐ ส.ค. ๒๐๑๙ ชื่อชุดลาดตระเวน ห้วยแก่น พิกัด ๑๓๔๖๓๙ , ๒๑๒๖๑๕๗	หยุดพัก	
วันที่ ๑๐ ส.ค. ๒๐๑๙ ชื่อชุดลาดตระเวน ห้วยแก่น พิกัด ๑๓๔๑๗๙ , ๒๑๒๖๙๔๙	พืชอาหารสัตว์	



ประมวลภาพการลาดตระเวน
เขตรักษาพันธุ์สัตว์ป่าเวียงลอ
ประจำเดือน สิงหาคม ๒๕๖๒



วันที่/ชุดลาดตระเวน/พิกัด	รายละเอียดภาพ	ภาพถ่าย
วันที่ ๑๑ ส.ค. ๒๐๑๙ ชื่อชุดลาดตระเวน ห้วยแก่น พิกัด ๑๓๔๙๔๔ , ๒๑๒๔๗๘๐	ร่องรอย	
วันที่ ๑๑ ส.ค. ๒๐๑๙ ชื่อชุดลาดตระเวน ห้วยแก่น พิกัด ๑๓๕๗๘๑ , ๒๑๒๖๐๒๒	ร่องรอย	
วันที่ ๑๑ ส.ค. ๒๐๑๙ ชื่อชุดลาดตระเวน ห้วยแก่น พิกัด ๑๓๔๔๒๔ , ๒๑๒๔๔๔๔	เริ่มเดินใหม่	
วันที่ ๗ ส.ค. ๒๐๑๙ ชื่อชุดลาดตระเวน น้ำแวน พิกัด ๑๒๕๘๕๐ , ๒๑๔๗๒๙๔	ร่องรอย	



ประมวลภาพการลาดตระเวน
เขตรักษาพันธุ์สัตว์ป่าเวียงลอ
ประจำเดือน สิงหาคม ๒๕๖๒







วันที่/ชุดลาดตระเวน/พิกัด	รายละเอียดภาพ	ภาพถ่าย
<p>วันที่ ๗ ส.ค. ๒๐๑๙ ชื่อชุดลาดตระเวน น้ำแวน พิกัด ๑๒๕๒๕๕ , ๑๑๔๗๕๖๒</p>		
<p>วันที่ ๗ ส.ค. ๒๐๑๙ ชื่อชุดลาดตระเวน น้ำแวน พิกัด ๑๒๖๒๒๗ , ๑๑๔๕๖๔๒</p>		
<p>วันที่ ๙ ส.ค. ๒๐๑๙ ชื่อชุดลาดตระเวน น้ำแวน พิกัด ๑๒๕๙๐๘ , ๑๑๔๕๓๖๐</p>		
<p>วันที่ ๙ ส.ค. ๒๐๑๙ ชื่อชุดลาดตระเวน น้ำแวน พิกัด ๑๒๔๕๗๑ , ๑๑๔๔๙๓๙</p>	ปางพัก/ห้าง	



ประมวลภาพการลาดตระเวน
เขตรักษาพันธุ์สัตว์ป่าเวียงลอ
ประจำเดือน สิงหาคม ๒๕๖๒



วันที่/ชุดลาดตระเวน/พิกัด	รายละเอียดภาพ	ภาพถ่าย
วันที่ ๘ ส.ค. ๒๐๑๙ ชื่อชุดลาดตระเวน น้ำแวน พิกัด ๑๒๕๙๐๕ , ๑๑๔๕๓๖๑	พักค้างแรม	
วันที่ ๘ ส.ค. ๒๐๑๙ ชื่อชุดลาดตระเวน น้ำแวน พิกัด ๑๒๗๗๔๓ , ๑๑๔๔๔๔๙	พืชอาหารสัตว์	
วันที่ ๘ ส.ค. ๒๐๑๙ ชื่อชุดลาดตระเวน น้ำแวน พิกัด ๑๒๖๒๒๗ , ๑๑๔๕๖๕๐		
วันที่ ๘ ส.ค. ๒๐๑๙ ชื่อชุดลาดตระเวน น้ำแวน พิกัด ๑๒๗๑๐๘ , ๑๑๔๕๒๕๐	อาวุธและอุปกรณ์การกระ	



ประมวลภาพการลาดตระเวน
เขตรักษาพันธุ์สัตว์ป่าเวียงลอ
ประจำเดือน สิงหาคม ๒๕๖๒



วันที่/ชุดลาดตระเวน/พิกัด	รายละเอียดภาพ	ภาพถ่าย
วันที่ ๒๓ ส.ค. ๒๐๑๙ ชื่อชุดลาดตระเวน จุดสกัดผาสุข พิกัด ๑๓๐๐๖๒ , ๒๑๕๒๐๘๖		
วันที่ ๒๓ ส.ค. ๒๐๑๙ ชื่อชุดลาดตระเวน จุดสกัดผาสุข พิกัด ๑๓๓๒๒๖ , ๒๑๔๙๔๓๔		
วันที่ ๒๓ ส.ค. ๒๐๑๙ ชื่อชุดลาดตระเวน จุดสกัดผาสุข พิกัด ๑๓๑๙๕๑ , ๒๑๔๙๔๖๙	ร่องรอย	



ประมวลภาพการลาดตระเวน
เขตรักษาพันธุ์สัตว์ป่าเวียงลอ
ประจำเดือน สิงหาคม ๒๕๖๒



วันที่/เขตลาดตระเวน/พิกัด	รายละเอียดภาพ	ภาพถ่าย
วันที่ ๒๔ ส.ค. ๒๐๑๙ ชื่อเขตลาดตระเวน จุดสกัดแม่ทะลาย พิกัด ๑๒๑๔๘๐ , ๒๑๒๔๑๔๐	พืชอาหารสัตว์	
วันที่ ๑๙ ส.ค. ๒๐๑๙ ชื่อเขตลาดตระเวน ห้วยแก่น พิกัด ๑๓๕๒๔๐ , ๒๑๓๐๗๕๓	ร่องรอย	
วันที่ ๒๐ ส.ค. ๒๐๑๙ ชื่อเขตลาดตระเวน ห้วยแก่น พิกัด ๑๓๒๔๘๔ , ๒๑๓๒๑๔๘	ร่องรอย	
วันที่ ๒๐ ส.ค. ๒๐๑๙ ชื่อเขตลาดตระเวน ห้วยแก่น พิกัด ๑๓๒๙๐๔ , ๒๑๓๑๒๑๕	อาวุธและอุปกรณ์การกระ	



ประมวลภาพการลาดตระเวน
เขตรักษาพันธุ์สัตว์ป่าเวียงลอ
ประจำเดือน สิงหาคม ๒๕๖๒







วันที่/เขตลาดตระเวน/พิกัด	รายละเอียดภาพ	ภาพถ่าย
วันที่ ๒๐ ส.ค. ๒๐๑๙ ชื่อเขตลาดตระเวน ห้วยแก่น พิกัด ๑๓๓๘๓๕ , ๒๑๓๑๐๐๖	ร่องรอย	
วันที่ ๒๑ ส.ค. ๒๐๑๙ ชื่อเขตลาดตระเวน ห้วยแก่น พิกัด ๑๓๑๓๘๕ , ๒๑๓๓๗๕๙	พืชอาหารสัตว์	
วันที่ ๒๑ ส.ค. ๒๐๑๙ ชื่อเขตลาดตระเวน ห้วยแก่น พิกัด ๑๓๑๘๗๗ , ๒๑๓๒๘๑๖	อาวุธและอุปกรณ์การกระ	
วันที่ ๗ ส.ค. ๒๐๑๙ ชื่อเขตลาดตระเวน สำนักงานเขต พิกัด ๑๑๘๘๑๗ , ๒๑๓๑๗๒๙	ปางพัก/ห้าง	



ประมวลภาพการลาดตระเวน
เขตรักษาพันธุ์สัตว์ป่าเวียงลอ
ประจำเดือน สิงหาคม ๒๕๖๒







วันที่/เขตลาดตระเวน/พิภัก	รายละเอียดภาพ	ภาพถ่าย
วันที่ ๗ ส.ค. ๒๐๑๙ ชื่อเขตลาดตระเวน สำนักงานเขต พิภัก ๖๒๐๑๔๑ , ๒๑๓๒๕๐๓	การทำไม้	
วันที่ ๗ ส.ค. ๒๐๑๙ ชื่อเขตลาดตระเวน สำนักงานเขต พิภัก ๖๑๙๔๑๖ , ๒๑๓๑๙๔๓	ร่องรอย	
วันที่ ๘ ส.ค. ๒๐๑๙ ชื่อเขตลาดตระเวน สำนักงานเขต พิภัก ๖๑๗๙๐๓ , ๒๑๓๐๑๔๒	ร่องรอย	
วันที่ ๘ ส.ค. ๒๐๑๙ ชื่อเขตลาดตระเวน สำนักงานเขต พิภัก ๖๑๘๐๙๖ , ๒๑๒๙๘๑๕	ปางพัก/ห้าง	



ประมวลภาพการลาดตระเวน
เขตรักษาพันธุ์สัตว์ป่าเวียงลอ
ประจำเดือน สิงหาคม ๒๕๖๒





วันที่/ชุดลาดตระเวน/พิกัด	รายละเอียดภาพ	ภาพถ่าย
วันที่ ๘ ส.ค. ๒๐๑๙ ชื่อชุดลาดตระเวน สำนักงานเขต พิกัด ๖๑๘๐๘๕ , ๒๑๓๑๐๒๔	พืชอาหารสัตว์	
วันที่ ๘ ส.ค. ๒๐๑๙ ชื่อชุดลาดตระเวน สำนักงานเขต พิกัด ๖๑๘๓๗๒ , ๒๑๓๑๔๓๖	ปางพัก/ห้าง	
วันที่ ๙ ส.ค. ๒๐๑๙ ชื่อชุดลาดตระเวน สำนักงานเขต พิกัด ๖๒๐๖๕๕ , ๒๑๒๙๙๗๔	ร่องรอย	
วันที่ ๑๕ ส.ค. ๒๐๑๙ ชื่อชุดลาดตระเวน น้ำแวน พิกัด ๖๓๓๘๕๘ , ๒๑๓๘๒๗๕	อาวุธและอุปกรณ์การกระ	



ประมวลภาพการลาดตระเวน
เขตรักษาพันธุ์สัตว์ป่าเวียงลอ
ประจำเดือน สิงหาคม ๒๕๖๒



วันที่/ชุดลาดตระเวน/พิกัด	รายละเอียดภาพ	ภาพถ่าย
วันที่ ๑๖ ส.ค. ๒๐๑๙ ชื่อชุดลาดตระเวน น้ำแวน พิกัด ๖๓๒๐๐๒ , ๒๑๓๙๖๗๕	อาวุธและอุปกรณ์การกระ	
วันที่ ๑๖ ส.ค. ๒๐๑๙ ชื่อชุดลาดตระเวน น้ำแวน พิกัด ๖๓๒๑๑๓ , ๒๑๓๙๗๕๕	พืชอาหารสัตว์	
วันที่ ๑๔ ส.ค. ๒๐๑๙ ชื่อชุดลาดตระเวน น้ำแวน พิกัด ๖๓๕๐๓๗ , ๒๑๓๘๗๙๐	ร่องรอย	



ประมวลภาพการลาดตระเวน
เขตรักษาพันธุ์สัตว์ป่าเวียงลอ
ประจำเดือน สิงหาคม ๒๕๖๒



วันที่/ชุดลาดตระเวน/พิกัด	รายละเอียดภาพ	ภาพถ่าย
วันที่ ๒๓ ส.ค. ๒๐๑๙ ชื่อชุดลาดตระเวน ห้วยชมภู พิกัด ๑๑๖๐๕๙ , ๒๑๒๗๕๘๕	พืชอาหารสัตว์	
วันที่ ๒๓ ส.ค. ๒๐๑๙ ชื่อชุดลาดตระเวน ห้วยชมภู พิกัด ๑๑๔๘๗๔ , ๒๑๒๖๙๔๖	พืชอาหารสัตว์	



สรุปผลงานลาดตระเวน เขตรักษาพันธุ์สัตว์ป่าเวียงลอ ประจำเดือน สิงหาคม ๒๕๖๒



สรุปผลการดำเนินงาน

จากผลการดำเนินงานข้างต้นสามารถสรุปผลได้ดังนี้

๑. ในพื้นที่เขตรักษาพันธุ์สัตว์ป่าเวียงลอยังคงมีการคุกคามจากการลักลอบล่าสัตว์ป่าอยู่ในบางพื้นที่
๒. บางพื้นที่ยังตรวจพบการลักลอบตัดไม้มีค่า

ปัญหาและอุปสรรค

๑. จำนวนเจ้าหน้าที่ปฏิบัติงานด้านการลาดตระเวนที่ไม่เพียงพอเมื่อเทียบกับสัดส่วนของพื้นที่
๒. เนื่องจากช่วงนี้เป็นหน้าฝน ความชื้นสูงมากส่งผลให้อุปกรณ์ที่ใช้ในงานในภาคสนามเริ่มมีการชำรุด บางชุดเสียหายขณะปฏิบัติหน้าที่ อาทิเช่น GPS และกล้องถ่ายรูป เป็นต้น

ข้อเสนอแนะ

๑. อยากให้มีการเพิ่มจำนวนเจ้าหน้าที่ให้มากขึ้น
 ๒. ตั้งจุดสกัดเพิ่มเติมในพื้นที่เสี่ยงต่อการลักลอบเข้ามากระทำผิด
 ๓. การปรับเปลี่ยนสายงานพนักงานราชการ/คนงาน เป็นพนักงานราชการ/พิทักษ์ป่า เนื่องจากขาดเจ้าหน้าที่ผู้ที่ต้องใช้บังคับกฎหมาย
- ประกอบกับพนักงานราชการ/คนงานเป็นเจ้าหน้าที่ที่ปฏิบัติงานในพื้นที่มานานมีความรู้และประสบการณ์ในพื้นที่เป็นอย่างดีเพิ่มความมั่นคงของเจ้าหน้าที่ผู้ปฏิบัติงาน โดยเฉพาะอย่างยิ่งในพนักงานจ้างเหมา

แผนการลาดตระเวนในเดือนต่อไป

๑. เจ้าหน้าที่ผู้เกี่ยวข้อง ได้มีการประชุมวางแผนการเดินทางลาดตระเวนในพื้นที่เสี่ยง ในวันที่ ๒๘ สิงหาคม ๒๕๖๒

(ลงชื่อ) ผู้จัดทำรายงาน

(นายธีรพันธ์ ศรีกันหา)

วันที่

(ลงชื่อ) ผู้จัดตรวจรายงาน

(นายกฤตภาส ชันทะธงสกุลดี)

หัวหน้าเขตรักษาพันธุ์สัตว์ป่าเวียงลอ

วันที่