



**รายงานลาดตระเวนเชิงคุณภาพในพื้นที่
อุทยานแห่งชาติถ้ำหลวง-ขุนน้ำนางนอน
ประจำเดือน ธันวาคม 2565**



รายงานผลการลาดตระเวน ในพื้นที่อุทยานแห่งชาติถ้ำหลวง-ขุนน้ำนางนอน ระหว่างวันที่ 1 ธันวาคม พ.ศ. 2565 ถึง 31 ธันวาคม พ.ศ. 2565



จำนวนชุดลาดตระเวน 2 ชุด จำนวนครั้งในการลาดตระเวน 14 ครั้ง จำนวนวันในการลาดตระเวน 28 วัน
รวมระยะทางในการลาดตระเวนทั้งหมด 237 กิโลเมตร

ทีมที่	ชื่อชุดลาดตระเวน	ระหว่างวันที่	จำนวนครั้ง	จำนวนวัน	ระยะทางการลาดตระเวน (กม.)			
					เดินเท้า	รถยนต์	ทางน้ำ	ทางอากาศ
๑	ชุดลาดตระเวนที่ ๑		๗	๑๔	๓๕	๗๖	๐	๐
๒	ชุดลาดตระเวนที่ ๒		๗	๑๔	๒๑	๑๐๕	๐	๐
ผลรวม			๑๔	๒๘	๕๖	๑๘๑	๐	๐

กราฟแสดงจำนวนวัน และระยะทางในการลาดตระเวน

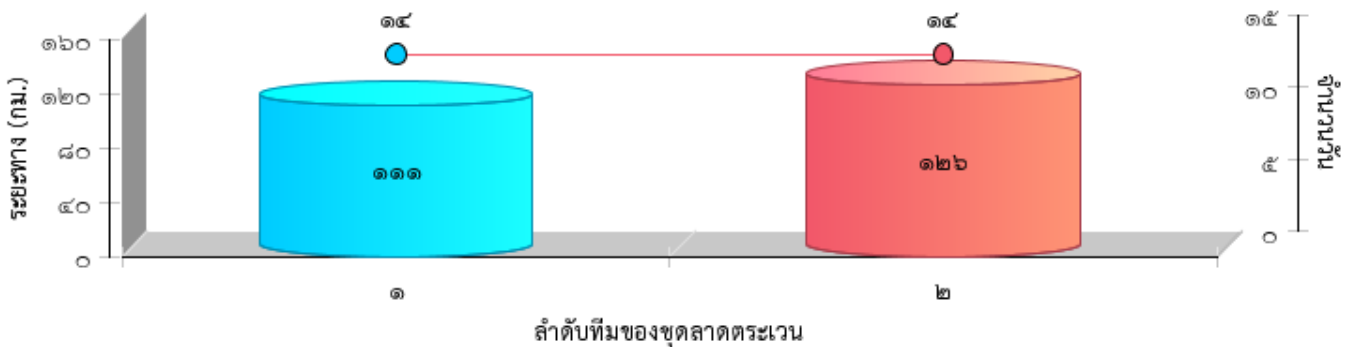



แผนที่แสดงความเข้มข้นของการลาดตระเวน ในพื้นที่อุทยานแห่งชาติ
ถ้ำหลวง-ขุนน้ำนางนอน
ระหว่างวันที่ 1 ธันวาคม พ.ศ. 2565 ถึง 31 ธันวาคม พ.ศ. 2565

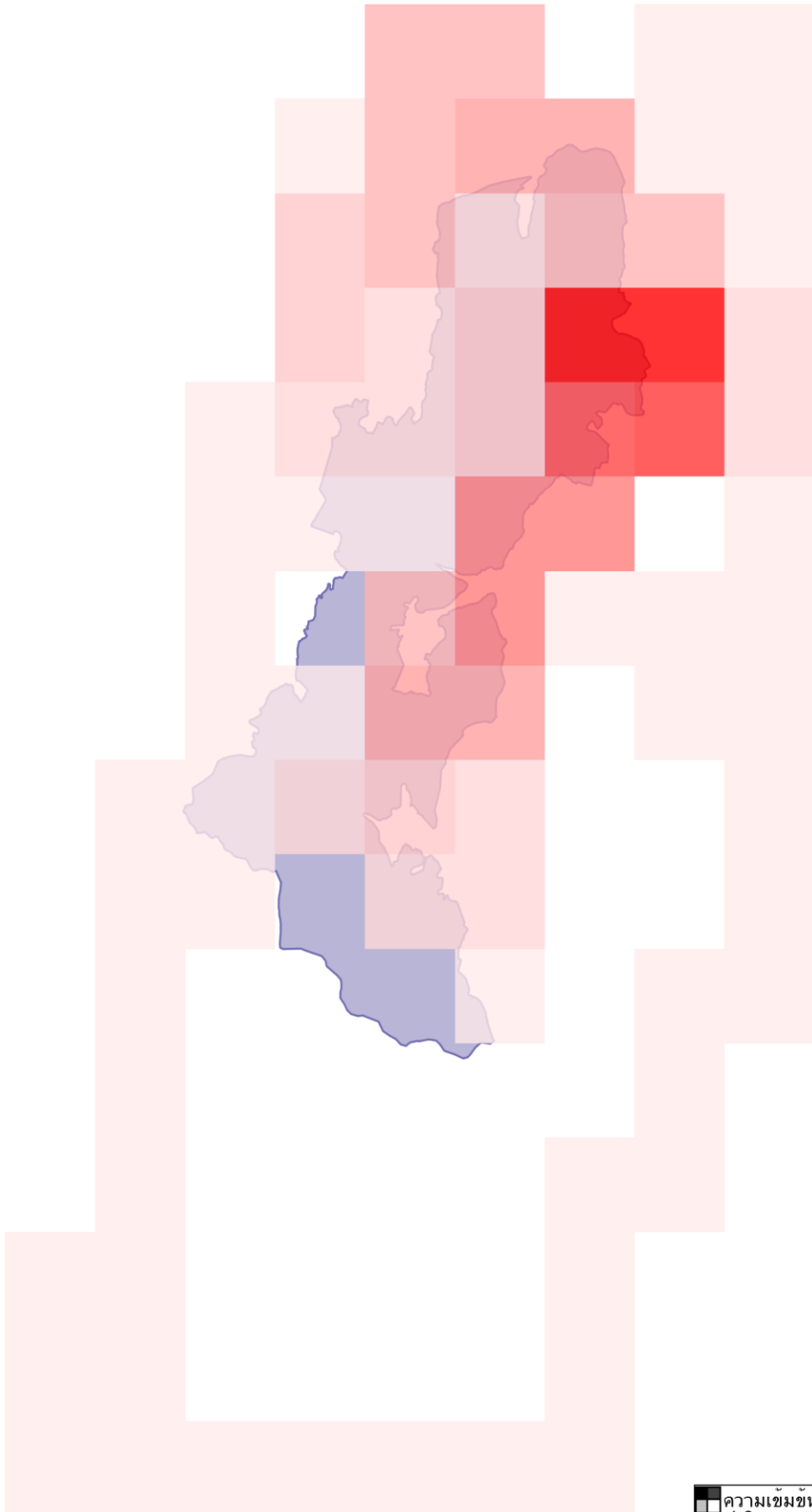

[800 m]

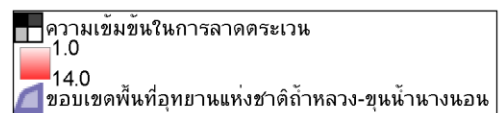



แผนที่แสดงเส้นทางการลาดตระเวน ในพื้นที่อุทยานแห่งชาติ
ถ้ำหลวง-ขุนน้ำนางนอน
ระหว่างวันที่ 1 ธันวาคม พ.ศ. 2565 ถึง 31 ธันวาคม พ.ศ.2565

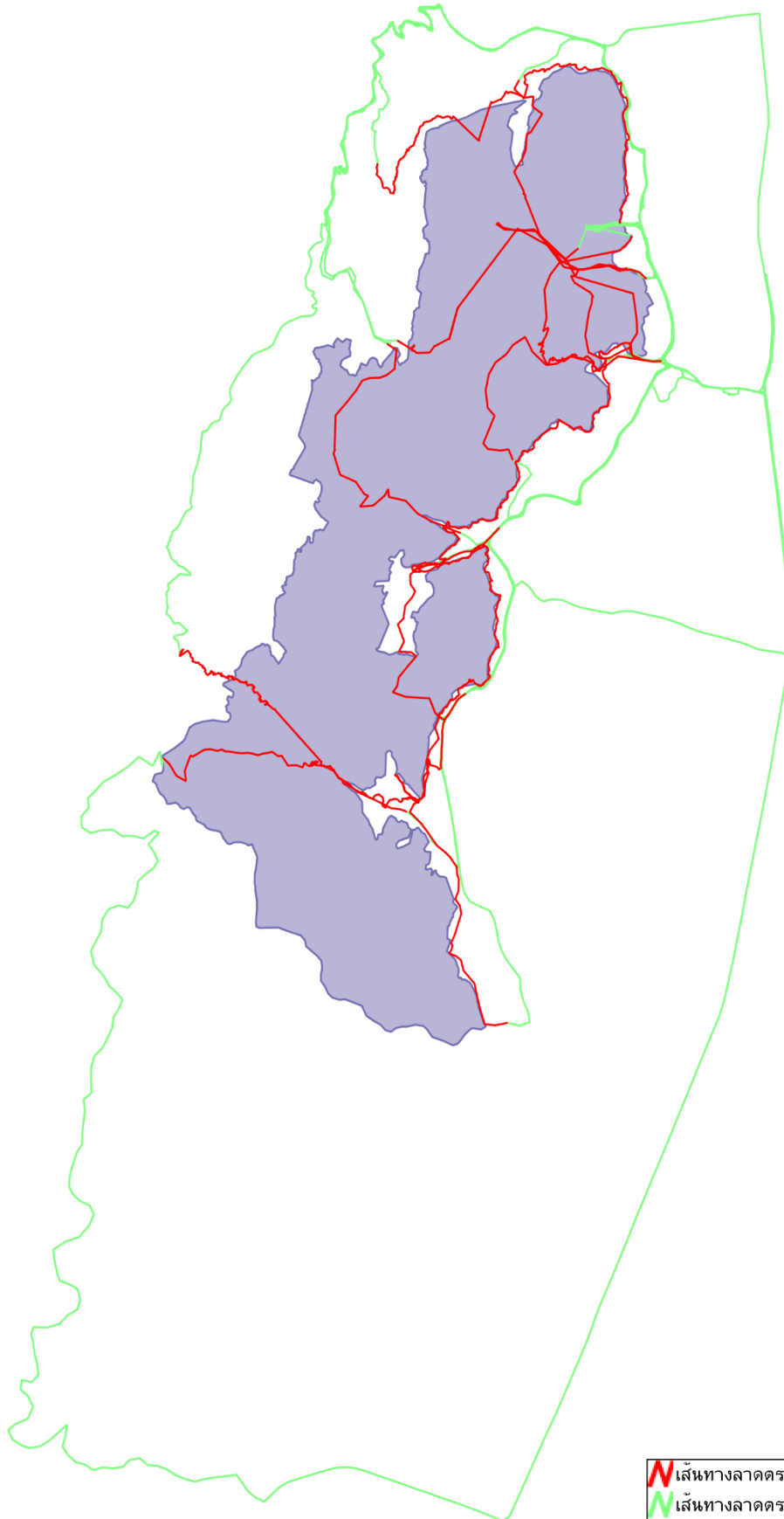

800 m

- เส้นทางการลาดตระเวน เคนเท้า
- เส้นทางการลาดตระเวน รถยนต์
- ขอบเขตพื้นที่อุทยานแห่งชาติถ้ำหลวง-ขุนน้ำนางนอน

แผนที่แสดงการกระจายของสัตว์ป่า ในพื้นที่อุทยาน
แห่งชาติถ้ำหลวง-ขุนน้ำนางนอน

ระหว่างวันที่ 1 ธันวาคม พ.ศ. 2565 ถึง 31 ธันวาคม พ.ศ.2565



เลยผา



หมูป่า



ลิงวอก





ตารางสรุปการพบปัจจัยคุกคาม ในพื้นที่อุทยานแห่งชาติ
ถ้ำหลวง-ขุนน้ำนางนอน
ระหว่างวันที่ 1 ธันวาคม พ.ศ. 2565 ถึง 31 ธันวาคม พ.ศ.2565



ปัจจัยคุกคาม	หน่วยพิทักษ์ป่า	พิกัด X	พิกัด Y	รายละเอียดของปัจจัยคุกคาม	การจัดการ	สถานที่
การล่า	ชุดลาดตระเวนที่๒	๕๘๘๕๐๔	๒๒๕๒๗๓๐	ปางพัก/ห้าง	ทำลาย	ในพื้นที่
เก็บหาของป่า	ชุดลาดตระเวนที่๒	๕๘๘๕๕๒	๒๒๕๓๙๑๑	ปางพัก/ห้าง	ทำลาย	ในพื้นที่



การกระจายของปัจจัยคุกคาม ในพื้นที่อุทยานแห่งชาติ
ถ้ำหลวง-ขุนน้ำนางนอน ระหว่างวันที่ 1 ธันวาคม
พ.ศ. 2565 ถึง 31 ธันวาคม พ.ศ.2565



การบุกรุกแผ้วถาง



การล่า



การจับสัตว์น้ำ



การทำไม้



การเลี้ยงปศุสัตว์



อื่นๆ



การเก็บหาของป่า

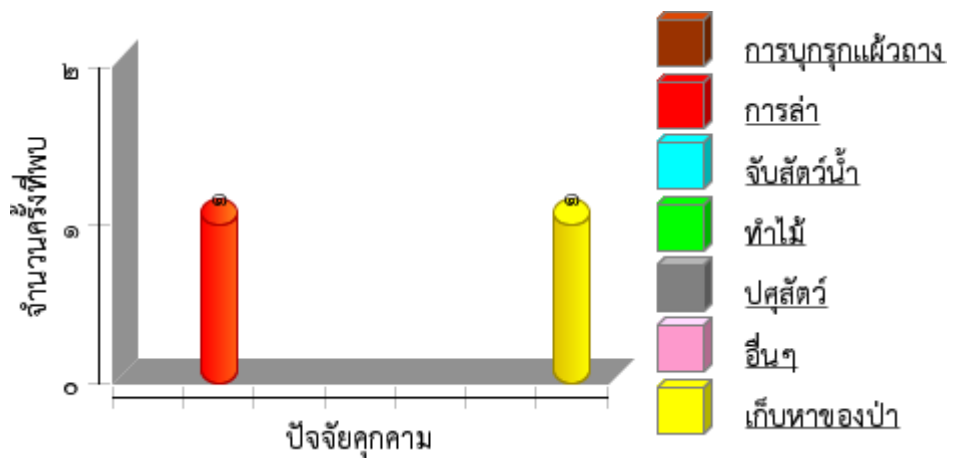



แผนที่การกระจายของปัจจัยนิเวศ ในพื้นที่อุทยานแห่งชาติ
ถ้ำหลวง-ขุนน้ำนางนอน ระหว่างวันที่ 1 ธันวาคม พ.ศ. 2565
ถึง 31 ธันวาคม พ.ศ. 2565



ต้นมะเดื่อ/ไม้ผลที่เป็นอาหารสัตว์ป่า



โป่งดิน/โป่งน้ำ



ต้นเลียงผิง



แหล่งน้ำ/ตาน้ำ





ตารางสรุปปัจจัยนิเวศ ในพื้นที่อุทยานแห่งชาติ
ถ้ำหลวง-ขุนน้ำนางนอน



ระหว่างวันที่ 1 ธันวาคม พ.ศ. 2565 ถึง 31 ธันวาคม พ.ศ.2565

ปัจจัยนิเวศ	พิกัด X	พิกัด Y	รายละเอียดปัจจัยนิเวศ	สถานะ
พืชอาหารสัตว์	๕๘๘๕๓๖	๒๒๔๙๗๒๔	มะเดื่อ	มีผลสุก
	๕๘๘๙๒๑	๒๒๕๓๘๙๕	มะเดื่อ	มีผลยังไม่สุก
	๕๘๘๙๕๑	๒๒๕๓๘๙๐	มะเดื่อ	มีผลยังไม่สุก
ต้นไม้	๕๘๘๔๘๔	๒๒๕๒๑๐๓	เลียงผิง	ไม่มีสัตว์ใช้ประโยชน์
	๕๘๘๗๘๘	๒๒๕๔๔๑๗	เลียงผิง	ไม่มีสัตว์ใช้ประโยชน์



ตารางสรุปปัจจัยนิเวศ ในพื้นที่อุทยานแห่งชาติ
ถ้ำหลวง-ขุนน้ำนางนอน
ระหว่างวันที่ 1 ธันวาคม พ.ศ. 2565 ถึง 31 ธันวาคม พ.ศ.2565

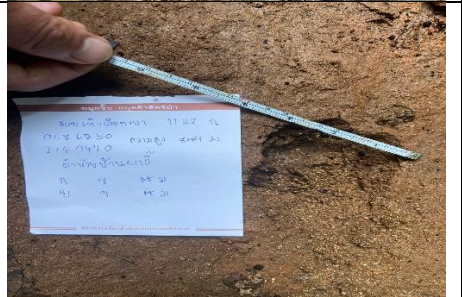

วันที่ชุดลาดตระเวน/พิกัด/	รายละเอียดภาพ	ภาพถ่าย
วันที่ 20 ธ.ค. 2565 ชุดที่ 01 พิกัด ๕๘๖๖๖ E ๒๒๔๙๕๐๙ N	รอยตีนเสียดผา กว้าง ๖.๕ ซม. ยาว ๗.๕ ซม	
วันที่ 20 ธ.ค. 2565 ชุดที่ 01 พิกัด ๕๘๖๗๕๐ E ๒๒๔๙๔๗๐ N	รอยตีนเสียดผา กว้าง ๘ ซม. ยาว ๙ ซม	



ตารางสรุปปัจจัยนิเวศ ในพื้นที่อุทยานแห่งชาติ
ถ้ำหลวง-ขุนน้ำนางนอน
ระหว่างวันที่ 1 ธันวาคม พ.ศ. 2565 ถึง 31 ธันวาคม พ.ศ.2565



วันที่จุดลาดตระเวน/พิกัด/	รายละเอียดภาพ	ภาพถ่าย
วันที่ ๙ ธ.ค.๒๕๖๕ จุดที่๐๒ พิกัด ๕๘๙๕๑๕ E ๒๒๕๒๐๐๕ N	รอยคู้ยหมูป่า กว้าง ๖.๕ ซม. ยาว ๗.๕ ซม	
วันที่ ๑๒ ธ.ค.๒๕๖๕ จุดที่๐๒ พิกัด ๕๘๘๗๑๓ E ๒๒๔๙๖๙๒ N	พบลิงวอกตัวเต็มวัย ๑๐ ตัว	
วันที่ ๑๕ ธ.ค.๒๕๖๕ จุดที่๐๒ พิกัด ๕๘๗๒๒๐ E ๒๒๔๘๗๓๐ N	รอยตีนเสี้ยวผา	

สรุปผลการลาดตระเวนในพื้นที่อุทยานแห่งชาติถ้ำหลวง-ขุนน้ำนางนอน

ประจำเดือน ธันวาคม ๒๕๖๕

จากผลการดำเนินงานข้างต้นสามารถสรุปผลได้ดังนี้

๑. พบปัจจัยคุกคามการลักลอบล่าสัตว์ป่าในพื้นที่อุทยานแห่งชาติถ้ำหลวง-ขุนน้ำนางนอน
ปัญหาและอุปสรรค

๑. เนื่องจากในพื้นที่อุทยานแห่งชาติถ้ำหลวง-ขุนน้ำนางนอน มีพื้นที่ส่วนใหญ่เป็นหน้าผาสูงชันจึงส่งผลให้การลาดตระเวนเป็นไปได้ค่อนข้างลำบาก บางพื้นที่เจ้าหน้าที่ไม่สามารถเข้าไปลาดตระเวนได้

ข้อเสนอแนะ

๑. ตั้งจุดสกัดเพิ่มเติมในพื้นที่เสี่ยงต่อการลักลอบเข้ามากระทำผิด

๒. วางแผนการลาดตระเวนให้ครอบคลุมพื้นที่อนุรักษ์

แผนการลาดตระเวนในเดือนต่อไป

๑. เจ้าหน้าที่ผู้เกี่ยวข้อง ได้มีการประชุมวางแผนการเดินทางลาดตระเวนในพื้นที่เสี่ยงเมื่อ

วันที่ ๒๖ ธันวาคม ๒๕๖๕

(ลงชื่อ).....ผู้จัดทำรายงาน

(นางสาว อิงอร ศิระวงษ์)

นักวิชาการป่าไม้ปฏิบัติการ

วันที่ ๑ มกราคม ๒๕๖๖

(ลงชื่อ)..........ผู้ตรวจรายงาน

(นางรุ่งศรีณย์ บันลือศักดิ์ชัย)

หัวหน้าอุทยานแห่งชาติถ้ำหลวง-ขุนน้ำนางนอน

วันที่ ๑ มกราคม ๒๕๖๖