



รายงานลาดตระเวนเชิงคุณภาพในพื้นที่อนุรักษ์
เขตรักษาพันธุ์สัตว์ป่าเวียงลอ
WiangLor Wildlife Sanctuary

ประจำเดือน มีนาคม ๒๕๖๔



รายงานผลการลาดตระเวน เขตรักษาพันธุ์สัตว์ป่าเวียงลอ ประจำเดือน มีนาคม ๒๕๖๔



จำนวนชุดลาดตระเวน ๓ ชุด จำนวนครั้งในการลาดตระเวน ๒๖ ครั้ง จำนวนวันในการลาดตระเวน ๓๘ วัน
รวมระยะทางในการลาดตระเวนทั้งหมด ๓๐๕.๘๒ กิโลเมตร

ทีมที่	ชื่อชุดลาดตระเวน	ระหว่างวันที่	จำนวนครั้ง	จำนวนวัน	ระยะทางการลาดตระเวน (กม.)			
					เดินเท้า	รถยนต์	ทางน้ำ	อากาศ
๑	สำนักงานเขต		๘	๑๔	๘๗	๐	๐	๐
๒	ห้วยแก่น		๑๐	๑๐	๖๔	๒๕	๐	๐
๓	แม่ต๋ำ		๘	๑๔	๑๒๙	๐	๐	๐
ผลรวม			๒๖	๓๘	๒๘๑	๒๕	๐	๐

กราฟแสดงจำนวนวัน และระยะทางในการลาดตระเวน

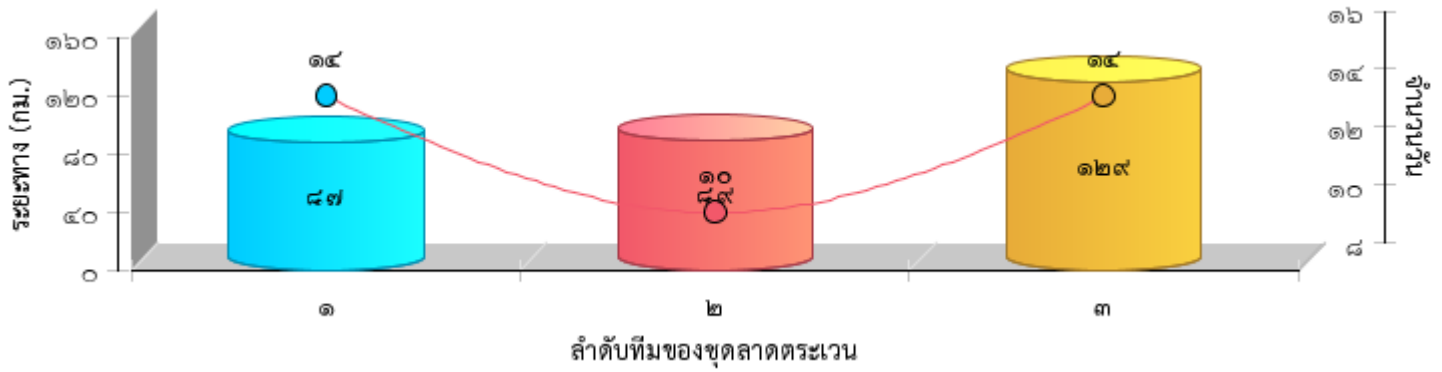



แผนที่แสดงความเข้มข้นของการลาดตระเวน
เขตรักษาพันธุ์สัตว์ป่าเวียงลอ
ประจำเดือน มีนาคม ๒๕๖๔

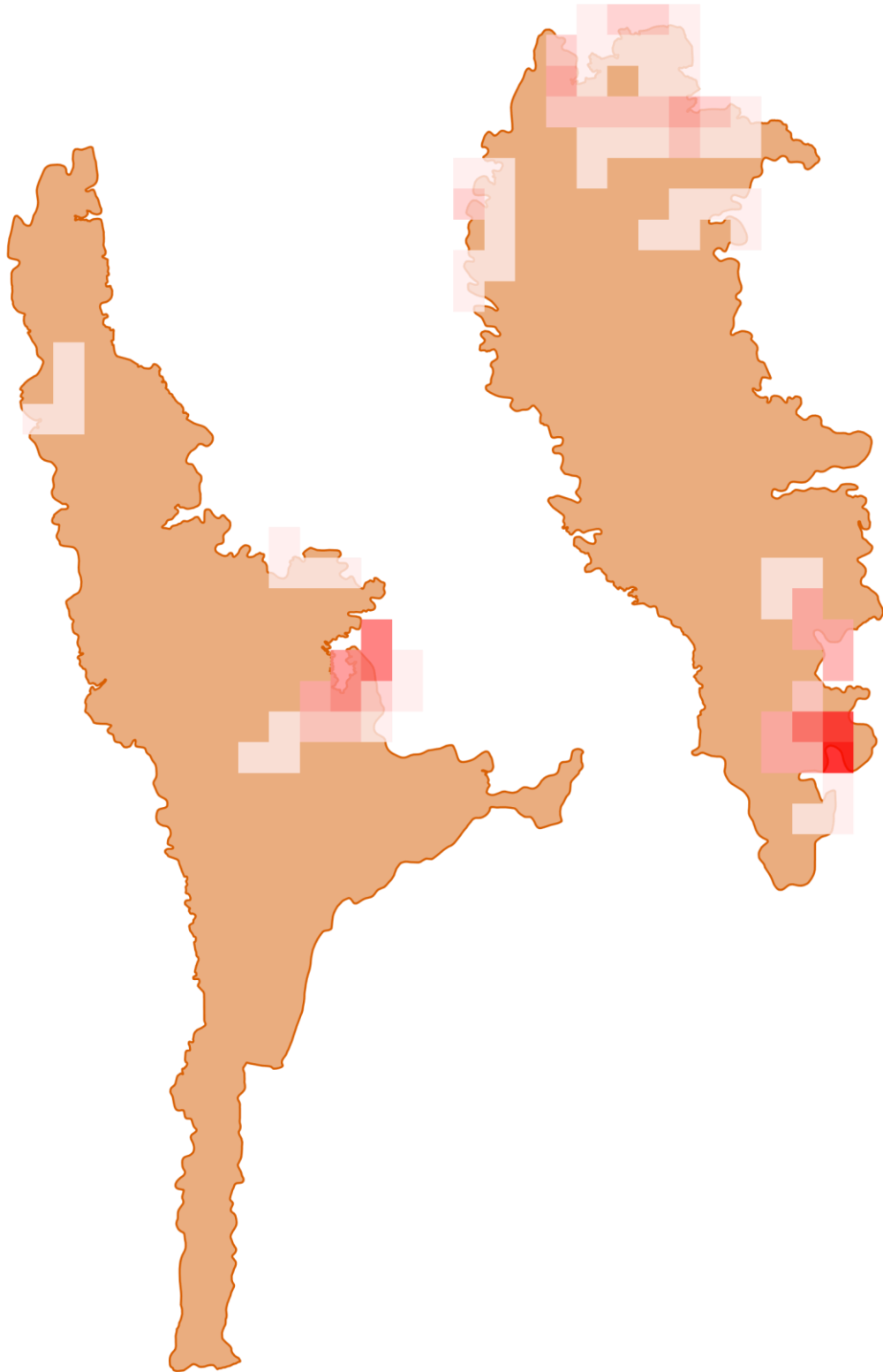



แผนที่แสดงความเข้มข้นของการลาดตระเวน
เขตรักษาพันธุ์สัตว์ป่าเวียงลอ
ประจำเดือน มีนาคม ๒๕๖๔





แผนที่แสดงเส้นทางการลาดตระเวน
เขตรักษาพันธุ์สัตว์ป่าเวียงลอ
ประจำเดือน มีนาคม ๒๕๖๔

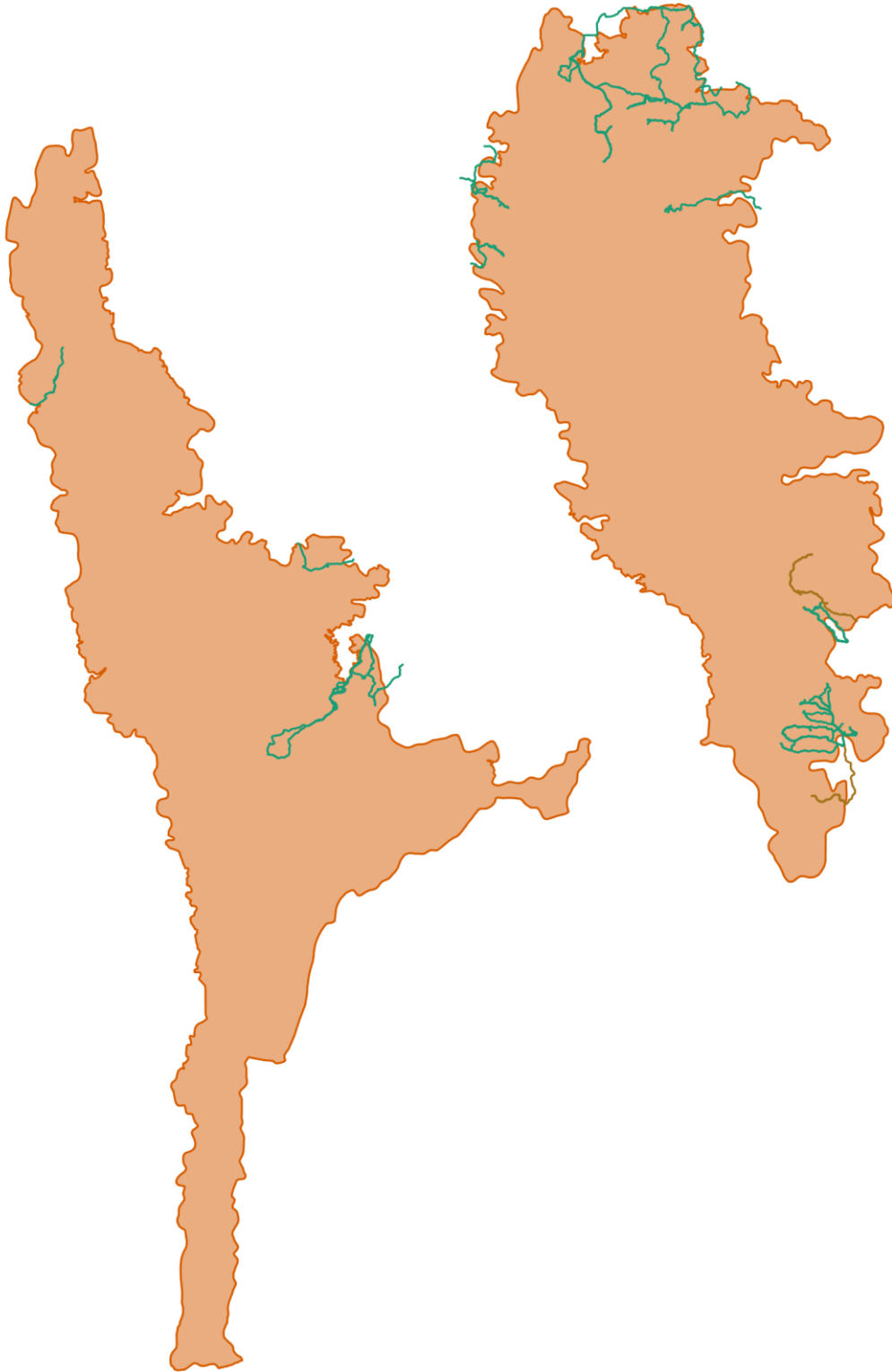



แผนที่แสดงการกระจายของสัตว์ป่า เขตรักษาพันธุ์สัตว์ป่าเวียงลอ ประจำเดือน มีนาคม ๒๕๖๔



แก้ง



ชะมดเขต



นกยูง

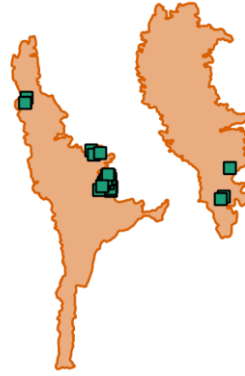

เนื้อทราย



ละองละมั่ง



หมาจิ้งจอก



หมาใน



หมูป่า

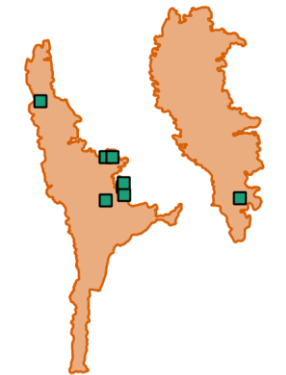

อีเห็นข้างลาย



Chart Title

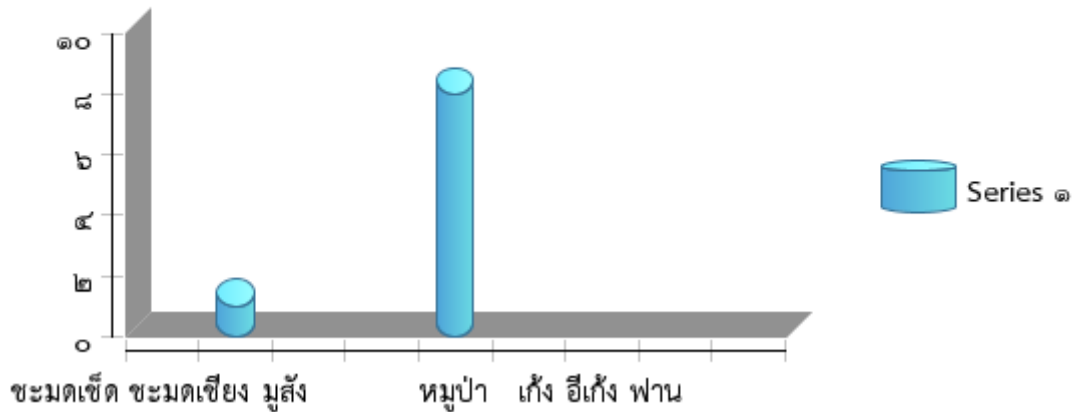



ตารางสรุปการพบปัจจัยคุกคาม
เขตรักษาพันธุ์สัตว์ป่าเวียงลอ
ประจำเดือน มีนาคม ๒๕๖๔



ปัจจัยคุกคาม	จุดลาดตระเวน	พิกัด X	พิกัด Y	รายละเอียดของปัจจัยคุกคาม	การจัดการ	สถานที่
ทำไม้	แม่ตำ	๖๓๑๔๐๖	๒๑๕๒๑๕๒	ตรวจพบการตัดไม้รัง ขนาดโต ๖๕เซนติเมตร ยาว๓เมตร	สังเกตการณ์	ในพื้นที่



การกระจายของปัจจัยคุกคาม เขตรักษาพันธุ์สัตว์ป่าเวียงลอ ประจำเดือน มีนาคม ๒๕๖๔

การบุกรุกแผ้วถาง



การล่า



การจับสัตว์น้ำ



การทำไม้



การเลี้ยงปศุสัตว์



อื่นๆ



การเก็บหาของป่า

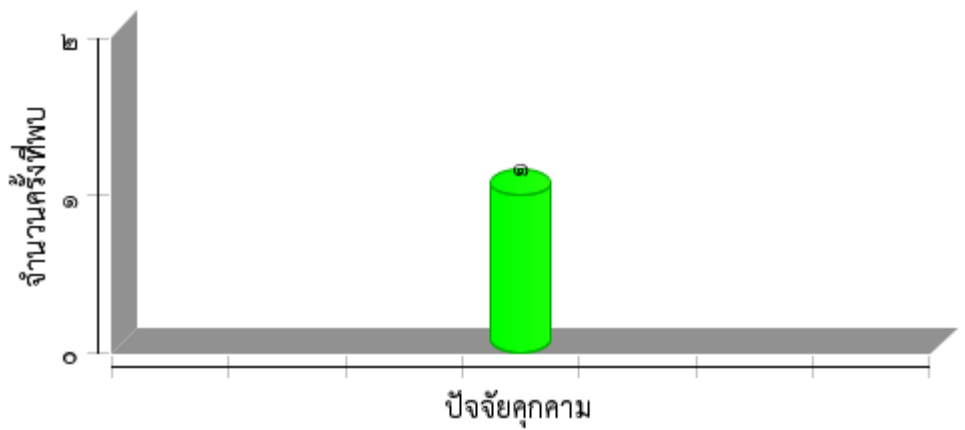



แผนที่การกระจายของปัจจัยนิเวศ
เขตรักษาพันธุ์สัตว์ป่าเวียงลอ
ประจำเดือน มีนาคม ๒๕๖๔



ต้นไทร/ไม้ผลที่เป็นอาหารสัตว์ป่า



โปงดิน/โป่งน้ำ



รังผึ้ง







แหล่งน้ำ/ตาน้ำ





ประมวลภาพการลาดตระเวน
เขตรักษาพันธุ์สัตว์ป่าเวียงลอ
ประจำเดือน มีนาคม ๒๕๖๔



วันที่/ชุดลาดตระเวน/พิกัด	รายละเอียดภาพ	ภาพถ่าย
วันที่ ๑๑ มี.ค. ๒๐๒๑ ชื่อชุดลาดตระเวน แม่ตำ พิกัด ๑๒๕๘๑๒ , ๒๑๔๖๕๓๘	ไฟ จุดพบไฟป่า จุดที่ ๓	
วันที่ ๑๑ มี.ค. ๒๐๒๑ ชื่อชุดลาดตระเวน แม่ตำ พิกัด ๑๒๕๕๙๙ , ๒๑๔๖๕๕๒	ไฟ จุดพบไฟป่า จุดที่ ๔	
วันที่ ๑๑ มี.ค. ๒๐๒๑ ชื่อชุดลาดตระเวน แม่ตำ พิกัด ๑๒๕๓๑๐ , ๒๑๔๖๖๗๓	ไฟ จุดพบไฟป่า จุดที่ ๑	
วันที่ ๑๑ มี.ค. ๒๐๒๑ ชื่อชุดลาดตระเวน แม่ตำ พิกัด ๑๒๕๘๑๒ , ๒๑๔๖๕๔๔	ไฟ จุดพบไฟป่า จุดที่ ๒	



ประมวลภาพการลาดตระเวน
เขตรักษาพันธุ์สัตว์ป่าเวียงลอ
ประจำเดือน มีนาคม ๒๕๖๔







วันที่/ชุดลาดตระเวน/พิกัด	รายละเอียดภาพ	ภาพถ่าย
วันที่ ๓ มี.ค. ๒๐๒๑ ชื่อชุดลาดตระเวน สำนักงานเขต พิกัด ๑๒๑๒๘๙ , ๒๑๓๐๑๐๗	ร่องรอย พบกองมูลนกยูง สภาพประมาณ ๒ อาทิตย์	
วันที่ ๓ มี.ค. ๒๐๒๑ ชื่อชุดลาดตระเวน สำนักงานเขต พิกัด ๑๒๑๓๑๒ , ๒๑๒๙๘๗๑	ร่องรอย พบกองมูลอีเห็น สภาพประมาณ ๑ เดือน	
วันที่ ๑๑ มี.ค. ๒๐๒๑ ชื่อชุดลาดตระเวน ห้วยแก่น พิกัด ๑๓๕๕๓๘ , ๒๑๓๒๕๘๕	ร่องรอย พบกองมูลนกยูง	
วันที่ ๑๑ มี.ค. ๒๐๒๑ ชื่อชุดลาดตระเวน ห้วยแก่น พิกัด ๑๓๕๕๖๒ , ๒๑๓๓๐๘๖	ไฟ จุดพบไฟป่า จุดที่ ๒	



ประมวลภาพการลาดตระเวน
เขตรักษาพันธุ์สัตว์ป่าเวียงลอ
ประจำเดือน มีนาคม ๒๕๖๔



วันที่/ชุดลาดตระเวน/พิกัด	รายละเอียดภาพ	ภาพถ่าย
วันที่ ๑๑ มี.ค. ๒๐๒๑ ชื่อชุดลาดตระเวน ห้วยแก่น พิกัด ๑๓๕๔๓๔ , ๒๑๓๒๙๙๗	ไฟ จุดพบไฟป่า จุดที่ ๑	
วันที่ ๑๑ มี.ค. ๒๐๒๑ ชื่อชุดลาดตระเวน ห้วยแก่น พิกัด ๑๓๕๓๘๓ , ๒๑๓๒๙๗๖	ไฟ จุดพบไฟป่า จุดที่ ๓	
วันที่ ๑๖ มี.ค. ๒๐๒๑ ชื่อชุดลาดตระเวน แม่ต๋ำ พิกัด ๑๓๐๗๙๔ , ๒๑๔๕๗๘๓	ไฟ จุดพบไฟป่า จุดที่ ๒	
วันที่ ๑๖ มี.ค. ๒๐๒๑ ชื่อชุดลาดตระเวน แม่ต๋ำ พิกัด ๑๓๐๕๙๙ , ๒๑๔๕๖๙๐	ไฟ จุดพบไฟป่า จุดที่ ๑	



ประมวลภาพการลาดตระเวน
เขตรักษาพันธุ์สัตว์ป่าเวียงลอ
ประจำเดือน มีนาคม ๒๕๖๔



วันที่/ชุดลาดตระเวน/พิกัด	รายละเอียดภาพ	ภาพถ่าย
วันที่ ๑๓ มี.ค. ๒๐๒๑ ชื่อชุดลาดตระเวน แม่ตำ พิกัด ๑๒๕๓๓๗ , ๒๑๔๕๙๑๔	ไฟ จุดพบไฟป่า จุดที่ ๒	
วันที่ ๑๓ มี.ค. ๒๐๒๑ ชื่อชุดลาดตระเวน แม่ตำ พิกัด ๑๒๕๑๐๒ , ๒๑๔๖๑๒๑	ไฟ จุดพบไฟป่า จุดที่ ๔	
วันที่ ๑๓ มี.ค. ๒๐๒๑ ชื่อชุดลาดตระเวน แม่ตำ พิกัด ๑๒๕๒๕๔ , ๒๑๔๖๐๕๙	ไฟ จุดพบไฟป่า จุดที่ ๑	