



รายงานลาดตระเวนเชิงคุณภาพในพื้นที่อนุรักษ์

อุทยานแห่งชาติภูซาง
Phu Sang National Park

ประจำเดือน กันยายน ๒๕๖๕



รายงานผลการลาดตระเวน อุทยานแห่งชาติภูซาง ประจำเดือน กันยายน ๒๕๖๕



จำนวนชุดลาดตระเวน ๔ ชุด จำนวนครั้งในการลาดตระเวน ๒๕ ครั้ง จำนวนวันในการลาดตระเวน ๓๕ วัน
รวมระยะทางในการลาดตระเวนทั้งหมด ๙๖๙.๗๐ กิโลเมตร

ทีมที่	ชื่อชุดลาดตระเวน	ระหว่างวันที่	จำนวนครั้ง	จำนวนวัน	ระยะทางการลาดตระเวน (กม.)			
					เดินเท้า	รถยนต์	ทางน้ำ	อากาศ
๑	Phusang๑๐๐		๑๐	๑๓	๒๔	๒๓๙	๐	๐
๒	Phusang๒๐๐		๙	๑๒	๒๔	๒๗๘	๐	๐
๓	Phusang๓๐๐		๓	๕	๒๑	๒๒๙	๐	๐
๔	Phusang๔๐๐		๓	๕	๑๘	๑๓๗	๐	๐
ผลรวม			๒๕	๓๕	๘๖	๘๘๔	๐	๐

กราฟแสดงจำนวนวัน และระยะทางในการลาดตระเวน

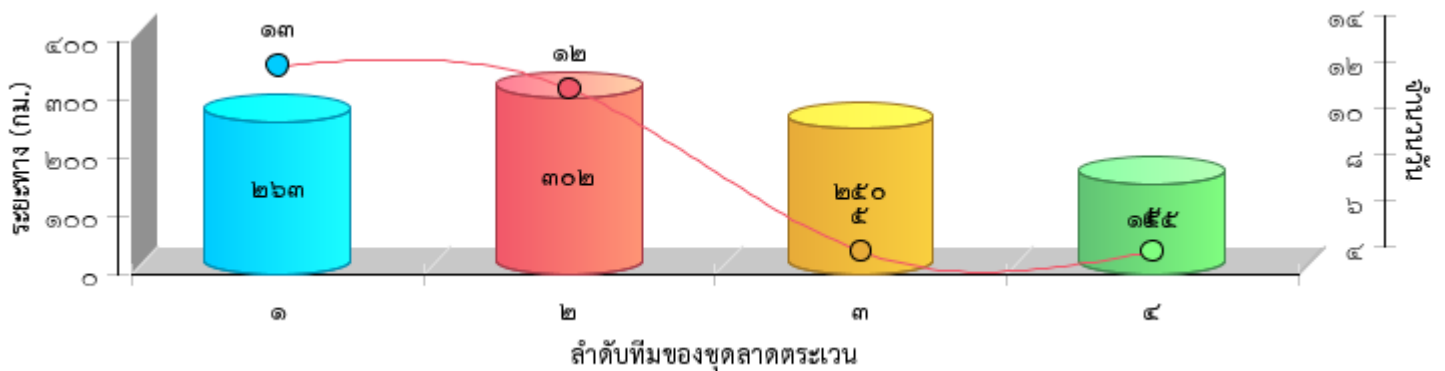



แผนที่แสดงความเข้มข้นของการลาดตระเวน
อุทยานแห่งชาติภูซาง
ประจำเดือน กันยายน ๒๕๖๕

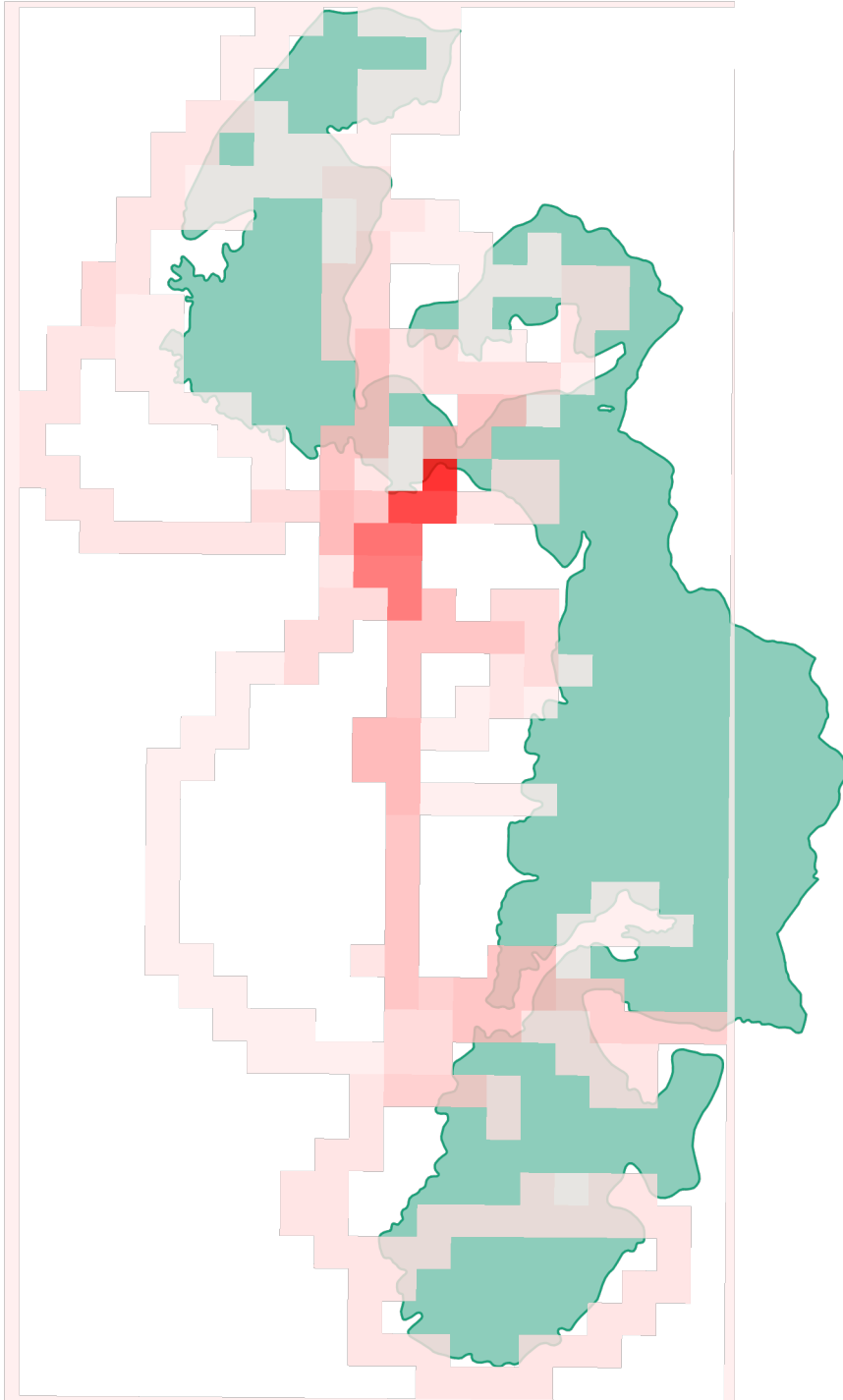



แผนที่แสดงเส้นทางการลาดตระเวน
อุทยานแห่งชาติภูซาง
ประจำเดือน กันยายน ๒๕๖๕

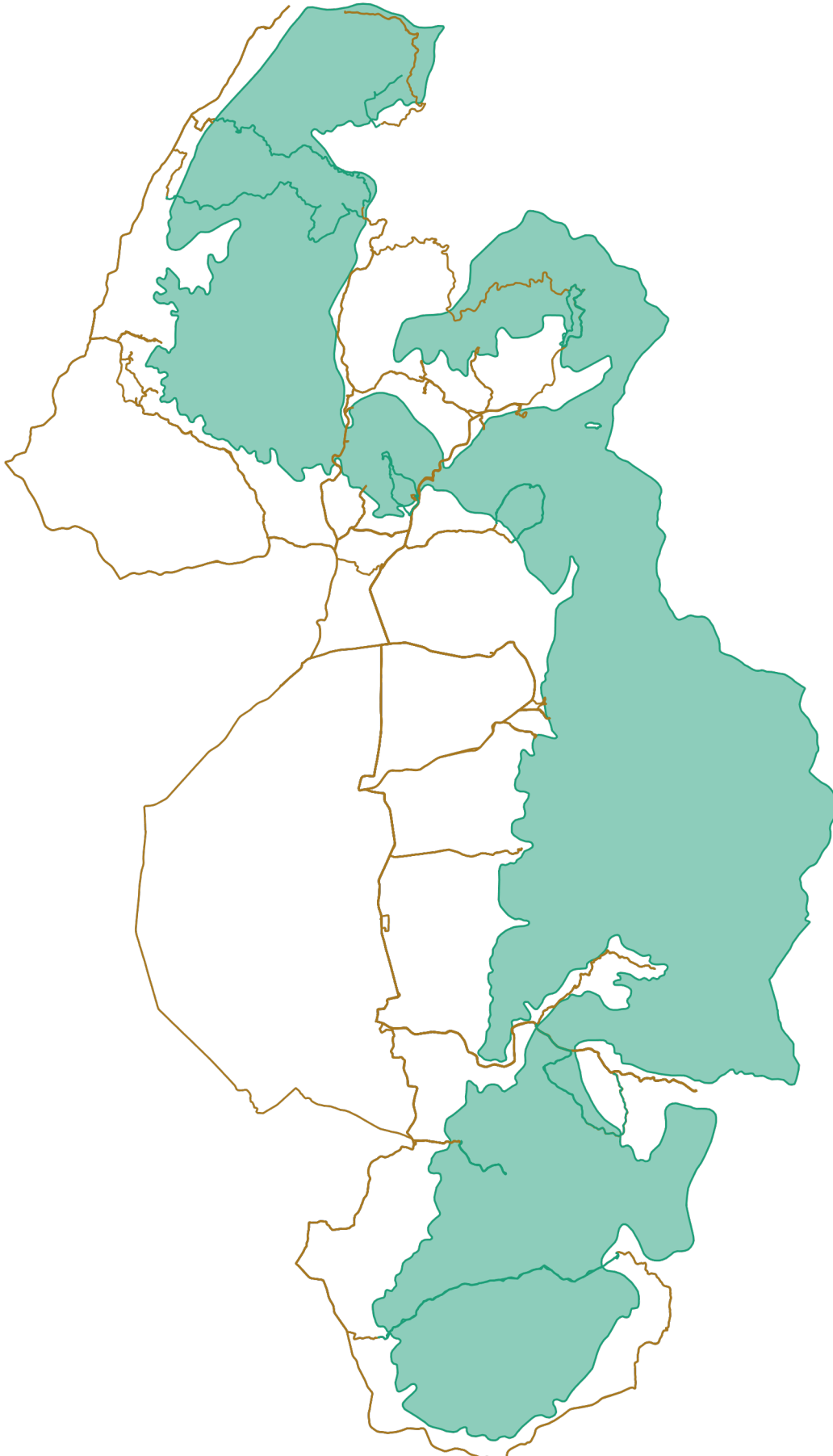



แผนที่แสดงการกระจายของสัตว์ป่า
อุทยานแห่งชาติภูซาง
ประจำเดือน กันยายน ๒๕๖๕



อีเห็น



.....
.....

นาก



.....
.....

นกยูง



.....
.....

ไก่ป่า



.....
.....

ลิง



.....
.....

หมาป่า



.....
.....

หมูป่า



.....
.....

เก้ง



.....
.....



แผนที่แสดงการกระจายของสัตว์ป่า อุทยานแห่งชาติภูซาง ประจำเดือน กันยายน ๒๕๖๕



.....

.....

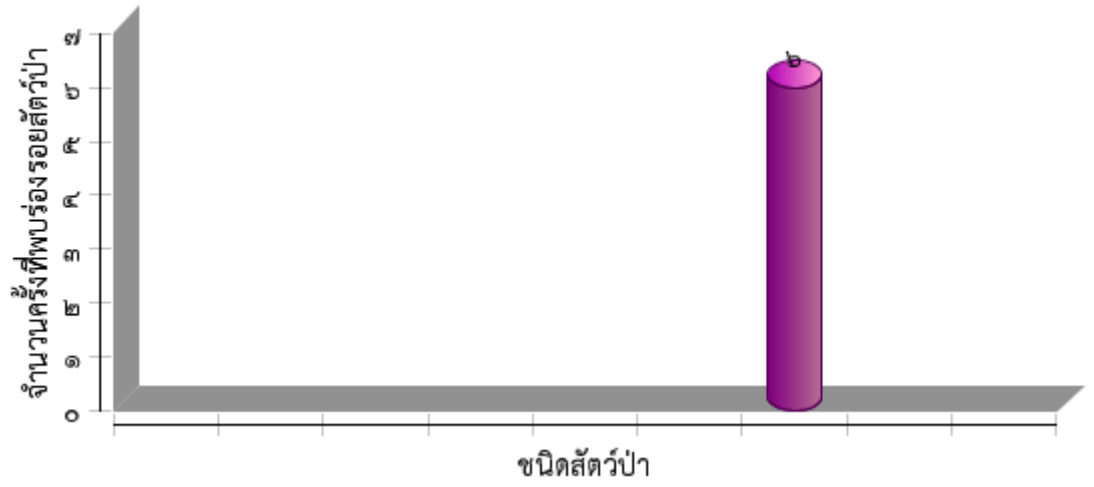



ตารางสรุปการพบปัจจัยคุกคาม
อุทยานแห่งชาติภูซาง
ประจำเดือน กันยายน ๒๕๖๕



ปัจจัยคุกคาม	จุดลาดตระเวน	พิกัด X	พิกัด Y	รายละเอียดของปัจจัยคุกคาม	การจัดการ	สถานที่
ทำไม้	Phusang๑๐๐	๖๔๓๑๑๖	๒๑๗๕๖๒๐	พบการเจาะไม้สนเขา	สังเกตการณ์	ในพื้นที่
ล่าสัตว์	Phusang๒๐๐	๖๔๗๘๖๖	๒๑๗๔๒๑๙	เสียงปืนลูกซอง	สังเกตการณ์	ในพื้นที่
ล่าสัตว์	Phusang๓๐๐	๖๔๙๐๒๙	๒๑๕๖๖๓๑	ปางพักบนดิน	ทำลาย	ในพื้นที่
ล่าสัตว์	Phusang๔๐๐	๖๔๗๑๔๖	๒๑๕๑๗๒๐	ปางพักบนดิน	ทำลาย	ในพื้นที่



การกระจายของปัจจัยคุกคาม อุทยานแห่งชาติภูซาง ประจำเดือน กันยายน ๒๕๖๕



การบุกรุกแผ้วถาง



การล่า



การจับสัตว์น้ำ



การทำไม้



การเลี้ยงปศุสัตว์



ไฟป่า



การเก็บหาของป่า

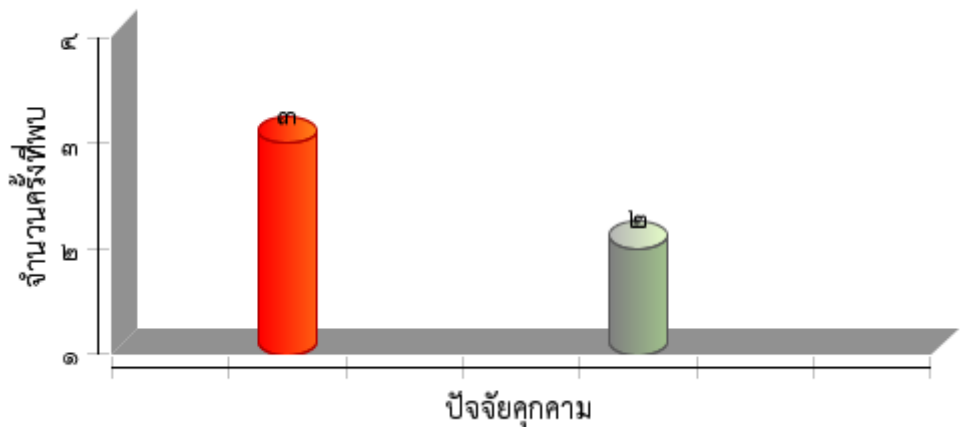



แผนที่การกระจายของปัจจัยนิเวศ
อุทยานแห่งชาติภูซาง
ประจำเดือน กันยายน ๒๕๖๕



ต้นไทร/ไม้ผลที่เป็นอาหารสัตว์ป่า



โป่งดิน/โป่งน้ำ



ต้นไม้



แหล่งน้ำ/ตาน้ำ





ประมวลภาพการลาดตระเวน
อุทยานแห่งชาติภูซาง
ประจำเดือน กันยายน ๒๕๖๕



วันที่/ชุดลาดตระเวน/พิกัด	รายละเอียดภาพ	ภาพถ่าย
<p>วันที่ ๒๑ ก.ย.๖๕ ชุดที่ Phusang๑๐๐ พิกัด</p> <p>๖๔๓๓๙๗,๒๑๗๕๓๘๙</p>	<p>ลาดตระเวนป้องกันและปราบปราม ท้องที่ ต.ภูซาง อ.ภูซาง จ.พะเยา</p>	
<p>วันที่ ๓ ก.ย.๖๕ ชุดที่ Phusang๒๐๐ พิกัด</p> <p>๖๔๗๗๕๗,๒๑๖๘๓๙๔</p>	<p>ฝั่งหลักเขตควบคุมตาม ม.๖๔ ท้องที่ บ้านสา ต.ทุ่งกล้วย อ.ภูซาง จ.พะเยา</p>	
<p>วันที่ ๒๘-๒๙ ก.ย.๖๕ ชุดที่ Phusang๓๐๐ พิกัด</p> <p>๖๔๘๖๗๐,๒๑๕๑๖๙๖</p>	<p>ลาดตระเวนป้องกันและปราบปราม ท้องที่ บ้านห้วยเตี้ออยนาง ต.ร่มเย็น อ.เชียงคำ จ.พะเยา</p>	
<p>วันที่ ๒๗ ก.ย.๖๕ ชุดที่ Phusang๔๐๐ พิกัด</p> <p>๖๔๘๗๔๘,๒๑๕๗๐๘๐</p>	<p>ลาดตระเวนป้องกันและปราบปราม ท้องที่ บ้านน้ำวญพัฒนา ต.ร่มเย็น อ.เชียงคำ จ.พะเยา</p>	 <p>27 ก.ย. 2022 12:20:43 470649033 2156631 55 NE</p>



สรุปผลงานลาดตระเวน
อุทยานแห่งชาติภูซาง
ประจำเดือน กันยายน ๒๕๖๕



สรุปผลการดำเนินงาน

จากผลการดำเนินงานข้างต้นสามารถสรุปผลได้ดังนี้

๑. ในพื้นที่ที่มีการนำปศุสัตว์ในพื้นที่ ต.ตับเต่า อ.เทิงจ.เชียงราย และ ต.ร่มเย็น,แม่ลาว อ.เชียงคำ จ.พะเยา
๒. พบการทำไม้ในพื้นที่ ต.ตับเต่า อ.เทิงจ.เชียงราย,และ ต.ร่มเย็น,แม่ลาว อ.เชียงคำ จ.พะเยา
๓. พบปางพักจำนวนมากในพื้นที่ ต.แม่ลาว จ.พะเยา
๔. พบการทำไม้ในพื้นที่ชายแดน
๕. ผังหลักเขตควบคุมตาม ม.๖๔

ปัญหาและอุปสรรค

๑. จำนวนเจ้าหน้าที่ในการลาดตระเวนมีจำนวนน้อยเมื่อเทียบกับขนาดพื้นที่
๒. เนื่องจากใกล้เข้าฤดูหนาวเจ้าหน้าที่ลาดตระเวนยังขาดอุปกรณ์กันหนาว ซึ่งในพื้นที่การลาดตระเวนมีอุณหภูมิต่ำสุดเฉลี่ยประมาณ ๑๐ องศาเซลเซียส
๓. ยังมีการนำสัตว์เลี้ยงเข้าไปในอุทยานฯ
๔. *ขาดกล้องมองกลางคืนในการลาดตระเวน

ข้อเสนอแนะ

๑. อยากให้มีการเพิ่มจำนวนเจ้าหน้าที่ให้มากขึ้น
๒. เพิ่มความมั่นคงของเจ้าหน้าที่ผู้ปฏิบัติงาน โดยเฉพาะอย่างยิ่งในพนักงานจ้างเหมา
๓.

แผนการลาดตระเวนในเดือนต่อไป

๑. เข้าติดตามปลักต้นปศุสัตว์ และปางพัก ในพื้นที่ ต.ตับเต่า อ.เทิงจ.เชียงราย และ อ.เชียงคำ
๒. ฝ้าระวังการลักลอบทำไม้ ในพื้นที่ ต.ตับเต่า อ.เทิงจ.เชียงราย และแนวชายแดน

(ลงชื่อ) ผู้จัดทำรายงาน
(นายเสฐชัช คำอ้าย)
วันที่ ๓ ตุลาคม ๒๕๖๕

(ลงชื่อ) ผู้จัดตรวจรายงาน
(นายบัณฑิต สมสุวรรณ)
หัวหน้าอุทยานแห่งชาติภูซาง
วันที่ ๓ ตุลาคม ๒๕๖๕