



รายงานลาดตระเวนเชิงคุณภาพในพื้นที่อนุรักษ์  
อุทยานแห่งชาติดอยภูนาง  
ประจำเดือน สิงหาคม ๒๕๖๒



## รายงานการลาดตระเวน อุทยานแห่งชาติดอยภูนาง ประจำเดือน สิงหาคม ๒๕๖๒



จำนวนชุดลาดตระเวน ๖ ชุด จำนวนครั้งในการลาดตระเวน ๓๖ ครั้ง จำนวนวันในการลาดตระเวน ๘๔ วัน  
ระยะทางในการลาดตระเวน ๑,๗๑๑.๐๓ กม.

ลำดับที่	ชื่อชุดลาดตระเวน	จำนวนครั้งในการลาดตระเวน	จำนวนวัน	ระยะทาง (กม.)
๑	ชป ๑	๔	๑๔	๑๒๙.๔๓
๒	ชป ๒	๕	๑๔	๒๙๑.๓๐
๓	ชป ๓	๔	๑๔	๑๘๕.๒๗
๔	ชป ๔	๙	๑๔	๔๕๐.๙๔
๕	ชป ๕	๖	๑๔	๒๕๙.๒๒
๖	ชป ๖	๘	๑๔	๓๙๔.๘๗
<b>รวม</b>		<b>๓๖</b>	<b>๘๔</b>	<b>๑,๗๑๑.๐๓</b>

กราฟแสดงจำนวนวัน และระยะทางในการลาดตระเวนของแต่ละชุด

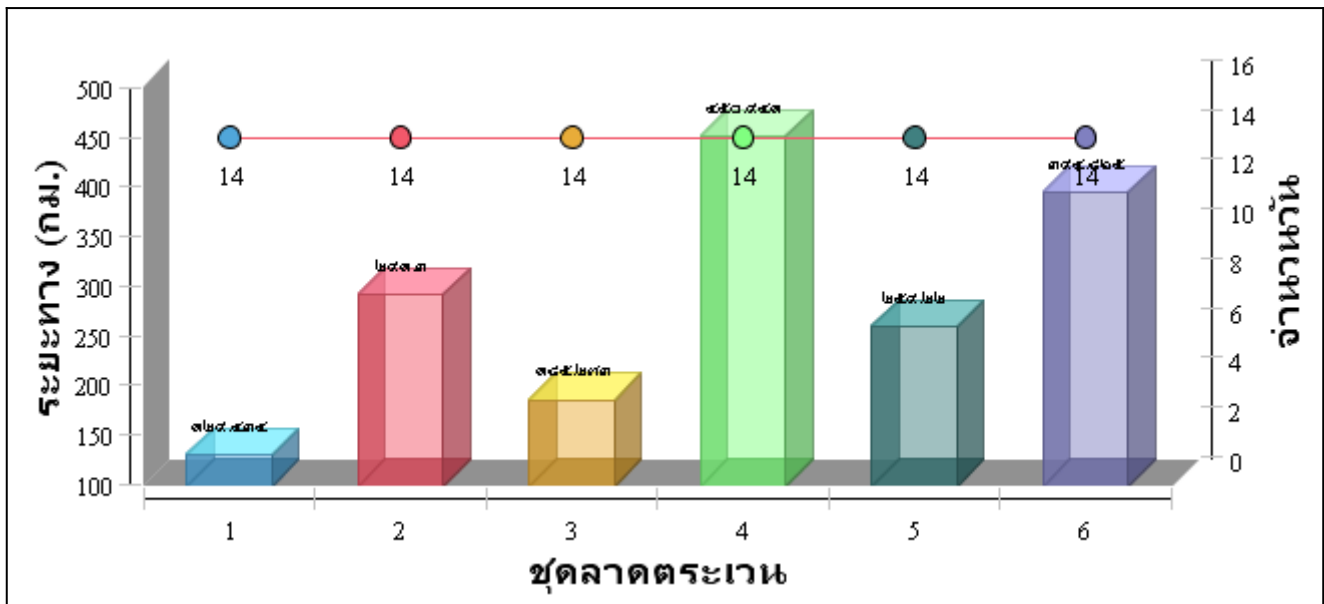



แผนที่แสดงเส้นทางการลาดตระเวน  
อุทยานแห่งชาติดอยภูนาง  
ประจำเดือน สิงหาคม ๒๕๖๒

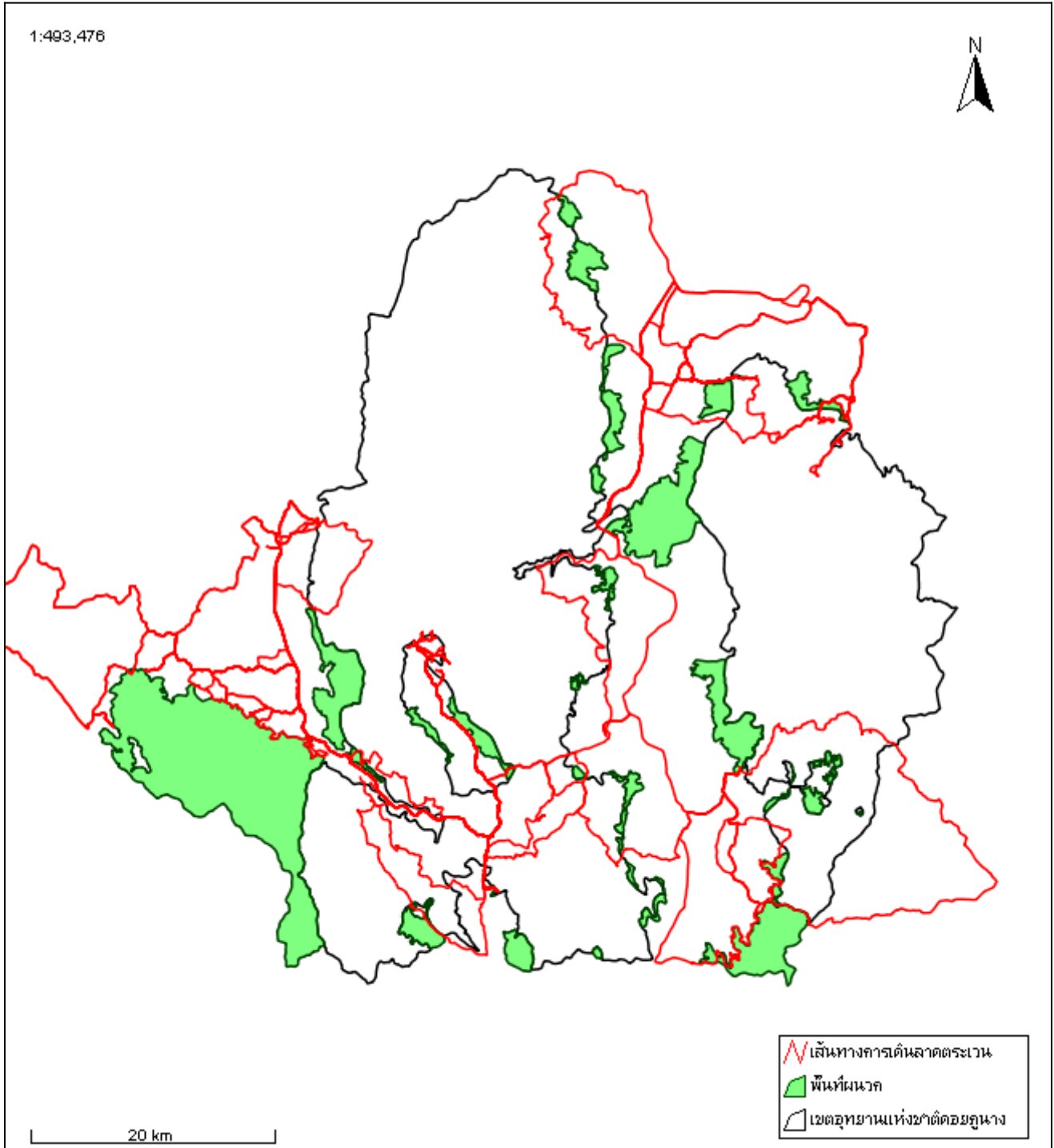



แผนที่แสดงความเข้มข้นของการลาดตระเวน  
อุทยานแห่งชาติดอยภูนาง  
ประจำเดือน สิงหาคม ๒๕๖๒

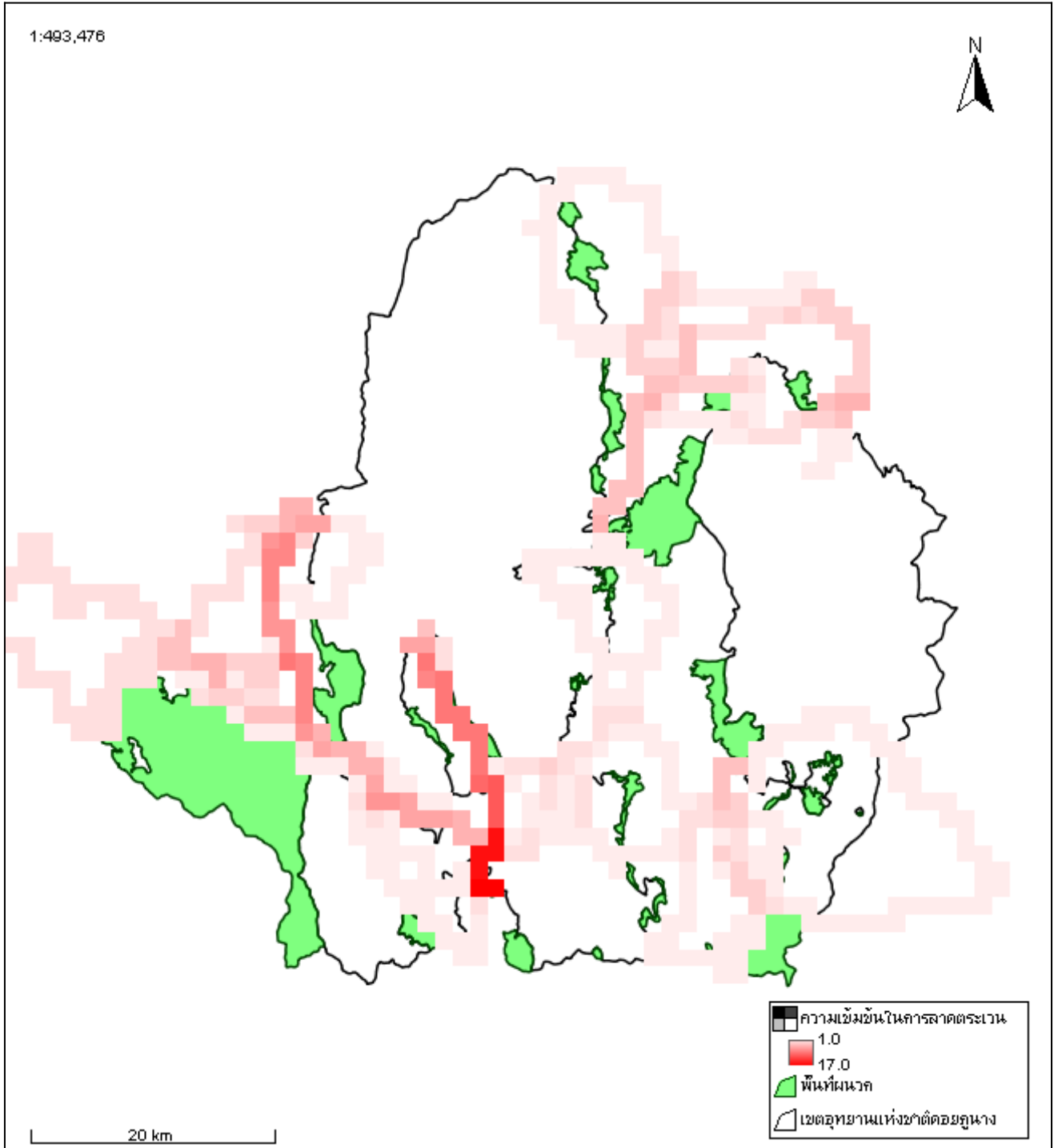



**ตารางสรุปปัจจัยคุกคาม  
อุทยานแห่งชาติดอยภูนาง  
ประจำเดือน สิงหาคม ๒๕๖๒**



ปัจจัยคุกคาม	หน่วยพิทักษ์ป่า	พิกัด X	พิกัด Y	รายละเอียดปัจจัยคุกคาม	การจัดการ	นอก/ในพื้นที่
การล่า	ขป ๓	๖๒๘๘๗๓	๒๐๙๑๕๒๑	พบปลอกกระสุนปืนลูกซอง จำนวน ๑ ปลอก	ให้ออกจากพื้นที่	ในพื้นที่
	ขป ๔	๖๑๖๕๐๘	๒๐๙๐๐๗๔	พบซุ่มดักยิงสัตว์ป่า มีการปลุกข้าวโพดเพื่อล่อสัตว์ป่าเข้ามากิน	ทำลาย	ในพื้นที่
	ขป ๕	๖๑๕๕๕๗	๒๑๐๒๓๒๕	พบปลอกกระสุนปืนลูกซอง จำนวน ๑ ปลอก	ให้ออกจากพื้นที่	ในพื้นที่
	ขป ๖	๖๑๘๘๑๖	๒๐๘๗๖๔๓	พบปลอกกระสุนปืนลูกซอง จำนวน ๑ ปลอก	ให้ออกจากพื้นที่	ในพื้นที่
		๖๒๖๐๔๒	๒๐๘๗๔๒๓	พบร่องรอยการก่อองไฟ มีสภาพใหม่	สังเกตการณ์	ในพื้นที่
ทำไม้	ขป ๖	๖๑๗๗๕๗	๒๐๘๙๘๐๓	พบร่องรอยการทำไม้ประดู่ จำนวน ๑ ท่อน	สังเกตการณ์	ในพื้นที่
		๖๑๗๘๔๐	๒๐๘๙๗๒๓	พบร่องรอยการทำไม้ประดู่ จำนวน ๑ ท่อน	สังเกตการณ์	ในพื้นที่
สัตว์เลี้ยง	ขป ๖	๖๒๘๕๕๒	๒๐๘๙๖๗๖	พบกองมูลควายเลี้ยง	สังเกตการณ์	ในพื้นที่
		๖๒๙๓๗๕	๒๐๙๐๑๕๔	พบปางพักเพื่อเลี้ยงวัว มีสภาพใช้งานอยู่	สังเกตการณ์	ในพื้นที่
เก็บหาของป่า	ขป ๒	๖๒๗๒๓๕	๒๑๐๒๘๒๓	พบขยะกลองนม	ให้ออกจากพื้นที่	ในพื้นที่
		๖๒๗๒๙๓	๒๑๒๐๓๗๒	พบขยะ จำนวน ๑ ชิ้น	ทำลาย	ในพื้นที่
		๖๒๗๕๔๕	๒๑๑๙๙๕๓	พบราษฎรเก็บหาของป่า (เห็ด) จำนวน ๒ ราย	สังเกตพบ	ในพื้นที่
		๖๒๘๘๕๖	๒๑๑๗๗๔๘	พบร่องรอยการเก็บหาหน่อไม้ จำนวน ๔ กอ	สังเกตการณ์	ในพื้นที่

ปัจจัยคุกคาม	หน่วยพิทักษ์ป่า	พิกัด X	พิกัด Y	รายละเอียดปัจจัยคุกคาม	การจัดการ	นอก/ในพื้นที่
		๖๒๙๖๘๙	๒๑๑๖๙๙๒	พบขยะ จำนวน ๒ ชิ้น	ทำลาย	ในพื้นที่
		๖๒๙๙๓๙	๒๑๑๗๗๘๐	พบรถจักรยานยนต์ จำนวน ๑ คัน	สังเกตการณ์	ในพื้นที่
		๖๓๐๓๔๕	๒๐๙๙๕๗๓	พบขวดพลาสติก/ถุงพลาสติก	ให้ออกจากพื้นที่	ในพื้นที่
				พบร่องรอยเก็บเห็ด	สังเกตการณ์	ในพื้นที่
	สป ๓	๖๔๐๕๙๓	๒๐๙๔๘๐๔	พบขยะพลาสติก	ทำลาย	ในพื้นที่
		๖๔๒๑๖๐	๒๐๙๔๙๒๔	พบขยะพลาสติก	ทำลาย	ในพื้นที่
	สป ๔	๖๒๖๔๗๐	๒๐๘๘๓๐๐	พบร่องรอยการขุดหน่อไม้	สังเกตการณ์	ในพื้นที่



# แผนที่แสดงการกระจายของปัจจัยคุกคาม อุทยานแห่งชาติดอยภูนาง ประจำเดือน สิงหาคม ๒๕๖๒

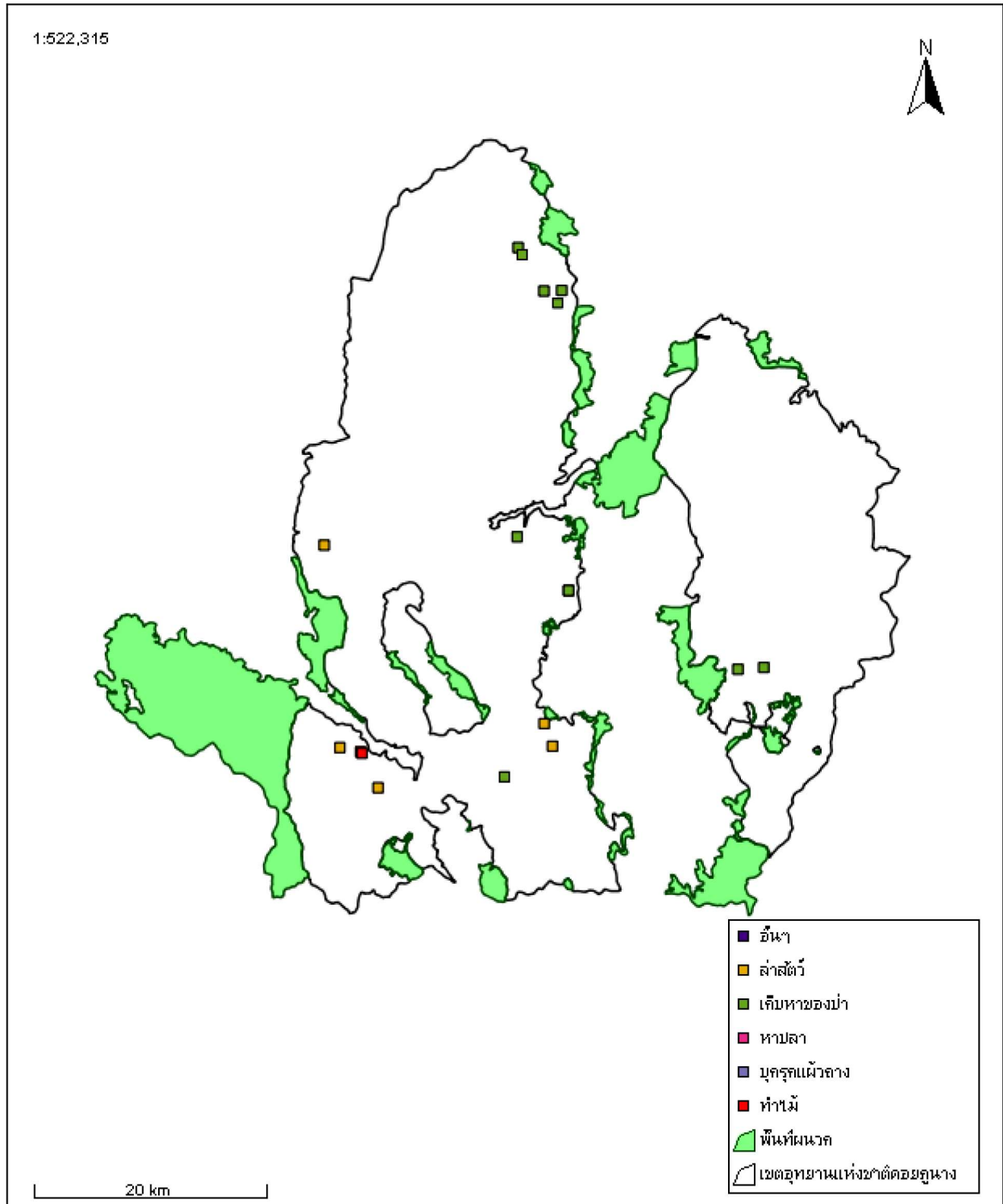



# แผนที่แสดงการกระจายของสัตว์ป่า อุทยานแห่งชาติดอยภูนาง ประจำเดือน สิงหาคม ๒๕๖๒



หมาจิ้งจอก

ชะมด-อีเห็น

นกกยูงไทย

เสียงผา

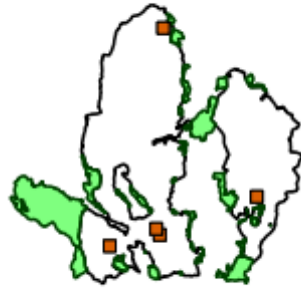

ไก่อ่า

หมูป่า

เก้ง

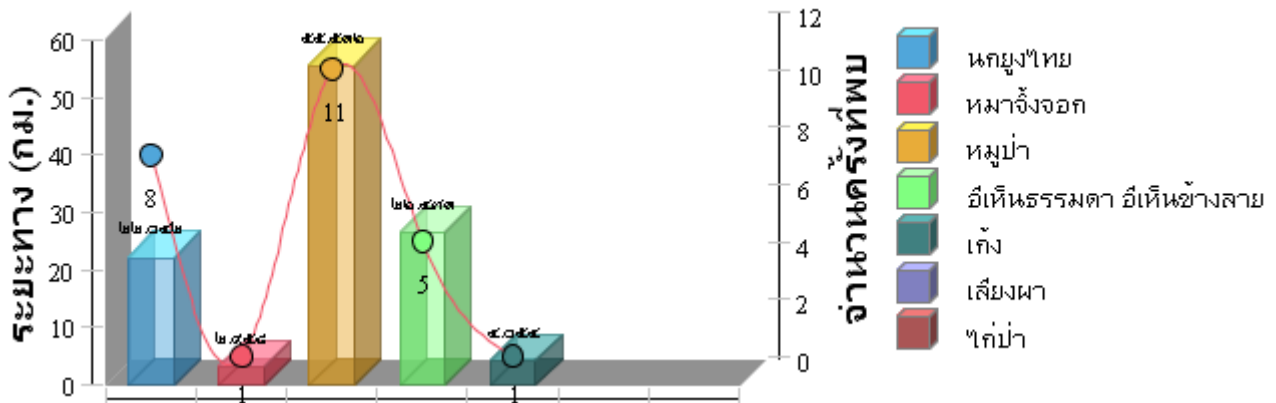
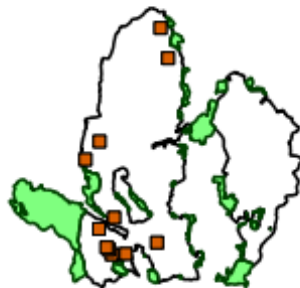





# แผนที่แสดงการกระจายของทรัพยากรป่าไม้ อุทยานแห่งชาติดอยภูนาง ประจำเดือน สิงหาคม ๒๕๖๒



ชิงชัน

ประดู่

มะค่าโมง

สัก

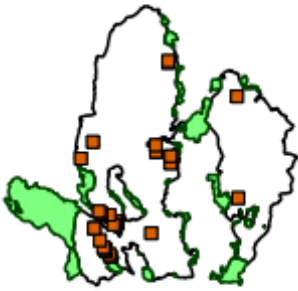

เต็ง

รัง

ตะเคียน

ไม่มีค่าอื่นๆ

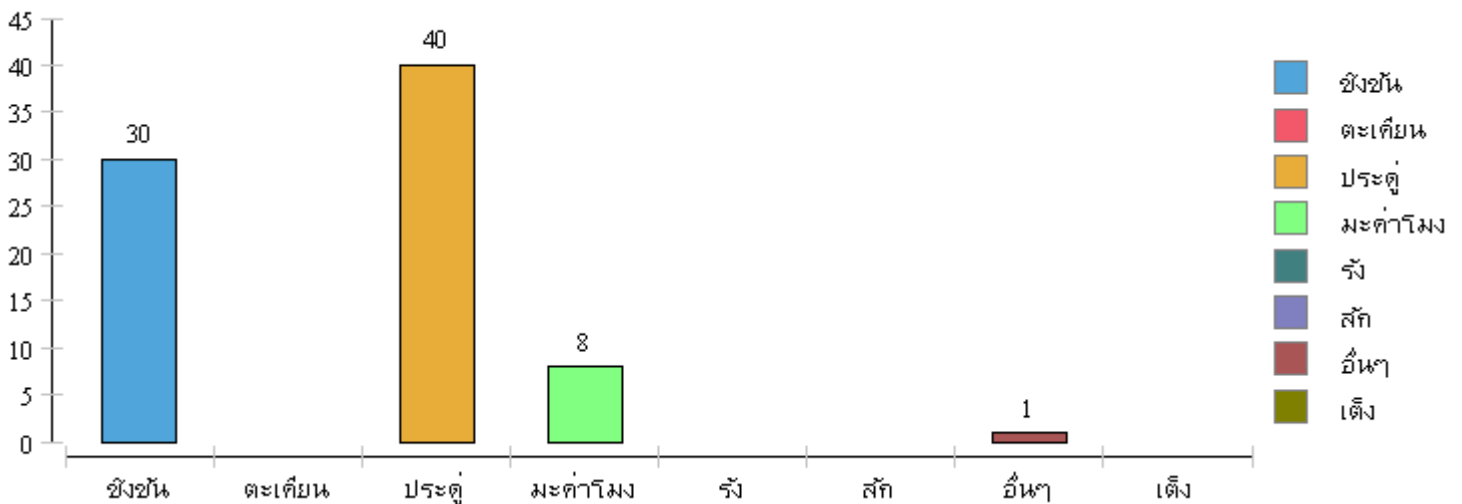



ตารางสรุปปัจจัยด้านนิเวศ  
อุทยานแห่งชาติดอยภูนาง  
ประจำเดือน สิงหาคม ๒๕๖๒



ประเภทปัจจัยด้านนิเวศ	พิกัด X	พิกัด Y	รายละเอียด	สถานะ	ร่องรอยการใช้ประโยชน์
พรรณไม้	๖๑๖๖๒๑	๒๑๐๕๖๐๓	พบต้นไทร สูง ๒๐ เมตร โต ๒๓๐ เซนติเมตร มีสัตว์เข้าใช้ประโยชน์ ได้แก่ นก กระรอก กระแต	ยังไม่มีผล	
	๖๑๗๗๕๓	๒๐๘๗๕๔๕	พบต้นไทร ๑ ต้น ยังไม่มีผล	ยังไม่มีผล	
	๖๑๗๗๗๑	๒๐๘๗๐๘๘	พบต้นไทร ๑ ต้น ยังไม่มีผล	ยังไม่มีผล	
รังผึ้ง	๖๑๙๑๕๓	๒๐๘๕๓๗๘	พบร่องรอยคนตีผึ้ง ร่องรอยเก่ามาก	ไม่มีการใช้แล้ว	
	๖๓๐๘๙๑	๒๐๙๘๖๖๔	พบรังผึ้ง จำนวน ๑ รัง		
	๖๓๙๕๓๔	๒๐๘๔๐๘๕	พบรังผึ้งหลวง ๑ รัง		
	๖๔๑๓๒๙	๒๐๙๔๓๙๒	พบรังผึ้งหลวง จำนวน ๑ รัง		
โป่ง	๖๒๘๔๒๑	๒๐๘๙๔๘๔	พบโป่งน้ำ มีสัตว์เข้าใช้ประโยชน์ ได้แก่ ควายเลี้ยง และ วัว	มีการใช้อยู่	
	๖๔๓๔๒๐	๒๐๙๔๘๓๕	พบโป่งดิน มีร่องรอยสัตว์เข้าใช้ประโยชน์เก่าๆ เกิน ๒ เดือน	ทิ้งร้างแล้ว	



# แผนที่การกระจายของปัจจัยด้านนิเวศ อุทยานแห่งชาติดอยภูนาง ประจำเดือน สิงหาคม ๒๕๖๒

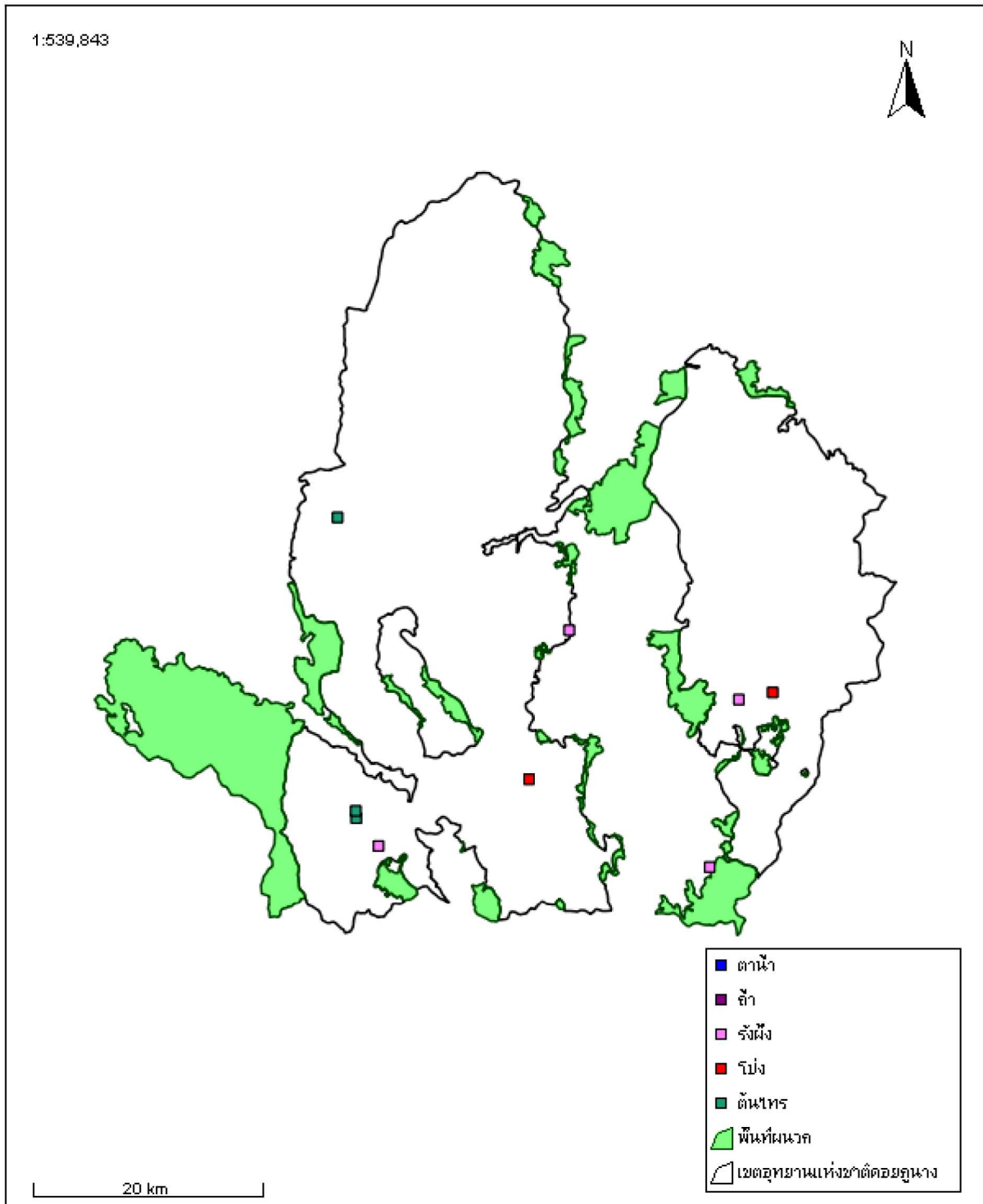











ประมวลภาพการลาดตระเวน  
 อุทยานแห่งชาติดอยภูนาง สำนักบริหารพื้นที่อนุรักษ์ที่ ๑๕ (เชียงใหม่)  
 ประจำเดือน สิงหาคม ๒๕๖๒



วันที่/ชุด ลว./พิกัด	รายละเอียด	ภาพถ่าย
วันที่ ๑๖-ส.ค.-๖๒ ชุดลาดตระเวน อช.ดอยภูนาง ชป ๑ พิกัด ๐๖๔๐๖๔๔ E ๒๑๑๑๔๑๘ N	พบต้นประดู่และต้นชิงชัน ขนาดโต ๑๑๕ ซม. สูง ๑๕ ม. ขนาดโต ๑๑๙ ซม. สูง ๒๐ ม. บริเวณสันเขาห้วยกูด	
วันที่ ๒๘-ส.ค.-๖๒ ชุดลาดตระเวน อช.ดอยภูนาง ชป ๑ พิกัด ๐๖๓๘๗๔๔ E ๒๑๑๑๑๗๕ N	พบต้นประดู่ ขนาดโต ๒๕๐ ซม. สูง ๒๕ ม. บริเวณสันเขาห้วยเหิง	
วันที่ ๒๙-ส.ค.-๖๒ ชุดลาดตระเวน อช.ดอยภูนาง ชป ๑ พิกัด ๐๖๔๐๒๒๘ E ๒๑๑๑๓๗๕ N	พบต้นประดู่ ขนาดโต ๑๐๙ ซม. สูง ๒๐ ม. บริเวณสันเขาห้วยกูด	
วันที่ ๑๔-ส.ค.-๖๒ ชุดลาดตระเวน อช.ดอยภูนาง ชป ๒ พิกัด ๐๖๓๐๘๙๑ E ๒๐๙๘๖๖๔ N	พบรังผึ้ง บริเวณห้วยทรายขาว	
วันที่ ๑๔-ส.ค.-๖๒ ชุดลาดตระเวน อช.ดอยภูนาง ชป ๒ พิกัด ๐๖๒๙๙๙๗ E ๒๐๙๙๙๔๘ N	พบราษฎรเลี้ยงวัว บริเวณห้วยทรายขาว	

วันที่/ชุด ลว./พิกัด	รายละเอียด	ภาพภาพ
<p><b>วันที่</b> ๑๔-ส.ค.-๖๒</p> <p><b>ชุดลาดตระเวน อช.ดอยภูนาง</b> ชป ๒</p> <p><b>พิกัด</b> ๐๖๓๐๓๔๖ E ๒๐๙๙๕๕๗๓ N</p>	<p>พบราษฎรหาเห็ดและพบขวดพลาสติก (นำขวดพลาสติกออกมาจากป่า) บริเวณห้วยทรายขาว</p>	
<p><b>วันที่</b> ๑๕-ส.ค.-๖๒</p> <p><b>ชุดลาดตระเวน อช.ดอยภูนาง</b> ชป ๒</p> <p><b>พิกัด</b> ๐๖๒๙๗๗๙ E ๒๑๐๑๙๗๘ N</p>	<p>พบต้นฝักหวาน บริเวณห้วยเคียน</p>	
<p><b>วันที่</b> ๒๖-ส.ค.-๖๒</p> <p><b>ชุดลาดตระเวน อช.ดอยภูนาง</b> ชป ๒</p> <p><b>พิกัด</b> ๐๖๒๙๒๔๑ E ๒๑๑๗๕๑๗ N</p>	<p>พบเห็ด บริเวณสันเขาห้วยแม่เมาะ</p>	
<p><b>วันที่</b> ๒๖-ส.ค.-๖๒</p> <p><b>ชุดลาดตระเวน อช.ดอยภูนาง</b> ชป ๒</p> <p><b>พิกัด</b> ๐๖๒๘๘๕๖ E ๒๑๑๗๗๔๘ N</p>	<p>พบร่องรอยการเก็บหาหน่อไม้ จำนวน ๔ กอ บริเวณห้วยน้ำมาว</p>	
<p><b>วันที่</b> ๒๘-ส.ค.-๖๒</p> <p><b>ชุดลาดตระเวน อช.ดอยภูนาง</b> ชป ๒</p> <p><b>พิกัด</b> ๐๖๒๗๐๒๕ E ๒๑๒๓๕๕๕ N</p>	<p>พบรอยเท้าหมูป่า บริเวณขุนห้วยเรียง</p>	

วันที่/ชุด ลว./พิกัด	รายละเอียด	ภาพภาพ
<b>วันที่</b> ๑๖-ส.ค.-๖๒ <b>ชุดลาดตระเวน อช.ดอยภูนาง</b> ชุด ๓ <b>พิกัด</b> ๐๖๒๘๘๗๔ E ๒๐๙๑๕๒๒ N	พบปลอกกระสุนปืนลูกซอง จำนวน ๑ ปลอก บริเวณห้วยผามอ	
<b>วันที่</b> ๙-ส.ค.-๖๒ <b>ชุดลาดตระเวน อช.ดอยภูนาง</b> ชุด ๔ <b>พิกัด</b> ๐๖๒๖๔๗๐ E ๒๐๘๘๓๐๐ N	พบร่องรอยการขุดหน่อไม้ บริเวณห้วยสะมัย	
<b>วันที่</b> ๙-ส.ค.-๖๒ <b>ชุดลาดตระเวน อช.ดอยภูนาง</b> ชุด ๔ <b>พิกัด</b> ๐๖๒๖๕๑๙ E ๒๐๘๘๓๕๘ N	พบมูลนกยูง บริเวณสันเขาห้วยสะมัย	
<b>วันที่</b> ๑๐-ส.ค.-๖๒ <b>ชุดลาดตระเวน อช.ดอยภูนาง</b> ชุด ๔ <b>พิกัด</b> ๐๖๒๖๘๓๔ E ๒๐๘๙๔๓๔ N	พบมูลหมาป่า บริเวณสันเขาห้วยระวาย	
<b>วันที่</b> ๑๐-ส.ค.-๖๒ <b>ชุดลาดตระเวน อช.ดอยภูนาง</b> ชุด ๔ <b>พิกัด</b> ๐๖๒๗๐๒๓ E ๒๐๘๙๕๐๗ N	พบเห็ดตระโงก บริเวณสันเขาห้วยระวาย	

วันที่/ชุด ลว./พิกัด	รายละเอียด	ภาพภาพ
<b>วันที่</b> ๒๔-ส.ค.-๖๒ <b>ชุดลาดตระเวน อช.ดอยภูนาง</b> ชุด ๔ <b>พิกัด</b> ๐๖๔๔๑๔๐ E ๒๑๐๑๖๖๙ N	เดินลาดตระเวนต่อเนื่อง บริเวณห้วยร่องช้าง	
<b>วันที่</b> ๖-ส.ค.-๖๒ <b>ชุดลาดตระเวน อช.ดอยภูนาง</b> ชุด ๖ <b>พิกัด</b> ๐๖๒๖๔๓๑ E ๒๐๘๗๕๑๕ N	พบรอยเท้าหมูป่า ขนาดกว้าง ๙ ซม. ยาว ๙ ซม. บริเวณห้วยสะมัย	
<b>วันที่</b> ๖-ส.ค.-๖๒ <b>ชุดลาดตระเวน อช.ดอยภูนาง</b> ชุด ๖ <b>พิกัด</b> ๐๖๒๖๖๘๘ E ๒๐๘๘๐๐๖ N	พบเห็ดเผาะ ประมาณ ๓๐๐ กรัม บริเวณห้วยสะมัย	
<b>วันที่</b> ๗-ส.ค.-๖๒ <b>ชุดลาดตระเวน อช.ดอยภูนาง</b> ชุด ๖ <b>พิกัด</b> ๐๖๒๘๔๒๒ E ๒๐๘๙๔๘๕ N	พบโป่งน้ำ ขนาดกว้าง ๑๐ ม. ยาว ๒๐ ม. บริเวณห้วยละวาย	
<b>วันที่</b> ๑๙-ส.ค.-๖๒ <b>ชุดลาดตระเวน อช.ดอยภูนาง</b> ชุด ๖ <b>พิกัด</b> ๐๖๑๙๐๕๐ E ๒๐๘๗๘๕๕ N	พบซากสัตว์ตาย บริเวณดอยประตู่ผา	