



รายงานลาดตระเวนเชิงคุณภาพในพื้นที่อนุรักษ์

อุทยานแห่งชาติดอยภูนาง
Doi Phu Nang National Park

ประจำเดือน กรกฎาคม ๒๕๖๓



รายงานผลการลาดตระเวน อุทยานแห่งชาติดอยภูนาง ประจำเดือน กรกฎาคม ๒๕๖๓



จำนวนชุดลาดตระเวน ๙ ชุด จำนวนครั้งในการลาดตระเวน ๖๘ ครั้ง จำนวนวันในการลาดตระเวน ๑๒๙ วัน
รวมระยะทางในการลาดตระเวนทั้งหมด ๓,๙๒๙ กิโลเมตร

ทีมที่	ชื่อชุดลาดตระเวน	ระหว่างวันที่	จำนวนครั้ง	จำนวนวัน	ระยะทางการลาดตระเวน (กม.)			
					เดินเท้า	รถยนต์	ทางน้ำ	ทางอากาศ
๑	ชุดปฏิบัติการฯ ที่ ๑		๘	๑๔	๔๓.๐๐	๑๒๗.๐๐	๐.๐๐	๐.๐๐
๒	ชุดปฏิบัติการฯ ที่ ๒		๑๐	๑๔	๗๐.๐๐	๓๗๓.๐๐	๐.๐๐	๐.๐๐
๓	ชุดปฏิบัติการฯ ที่ ๓		๖	๑๔	๔๓.๐๐	๒๘๖.๐๐	๐.๐๐	๐.๐๐
๔	ชุดปฏิบัติการฯ ที่ ๔		๗	๑๕	๑๕.๐๐	๕๗๖.๐๐	๐.๐๐	๒๖๔.๐๐
๕	ชุดปฏิบัติการฯ ที่ ๕		๔	๑๔	๒๓.๐๐	๒๐๒.๐๐	๐.๐๐	๐.๐๐
๖	ชุดปฏิบัติการฯ ที่ ๖		๑๐	๑๔	๓๓.๐๐	๕๘๙.๐๐	๐.๐๐	๐.๐๐
๗	ชุดปฏิบัติการฯ ที่ ๗		๘	๑๕	๗๑.๐๐	๓๕๔.๐๐	๐.๐๐	๐.๐๐
๘	ชุดปฏิบัติการฯ ที่ ๘		๖	๑๔	๗๘.๐๐	๑๗๔.๐๐	๐.๐๐	๐.๐๐
๙	ชุดปฏิบัติการฯ ที่ ๙		๙	๑๕	๗๔.๐๐	๕๓๔.๐๐	๐.๐๐	๐.๐๐
ผลรวม			๖๘	๑๒๙	๔๕๐.๐๐	๓,๒๑๕.๐๐	๐.๐๐	๒๖๔.๐๐

กราฟแสดงจำนวนวัน และระยะทางในการลาดตระเวน

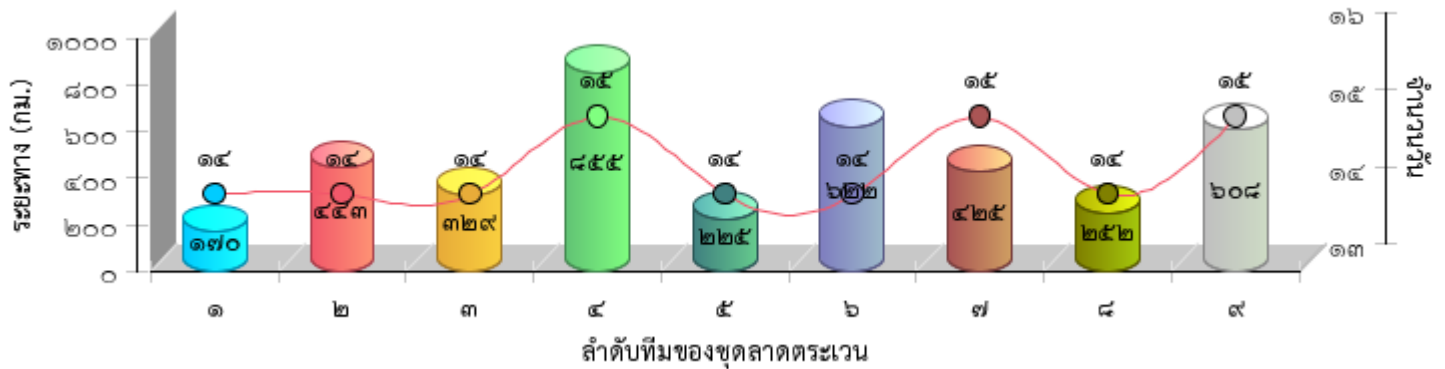





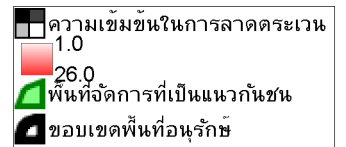
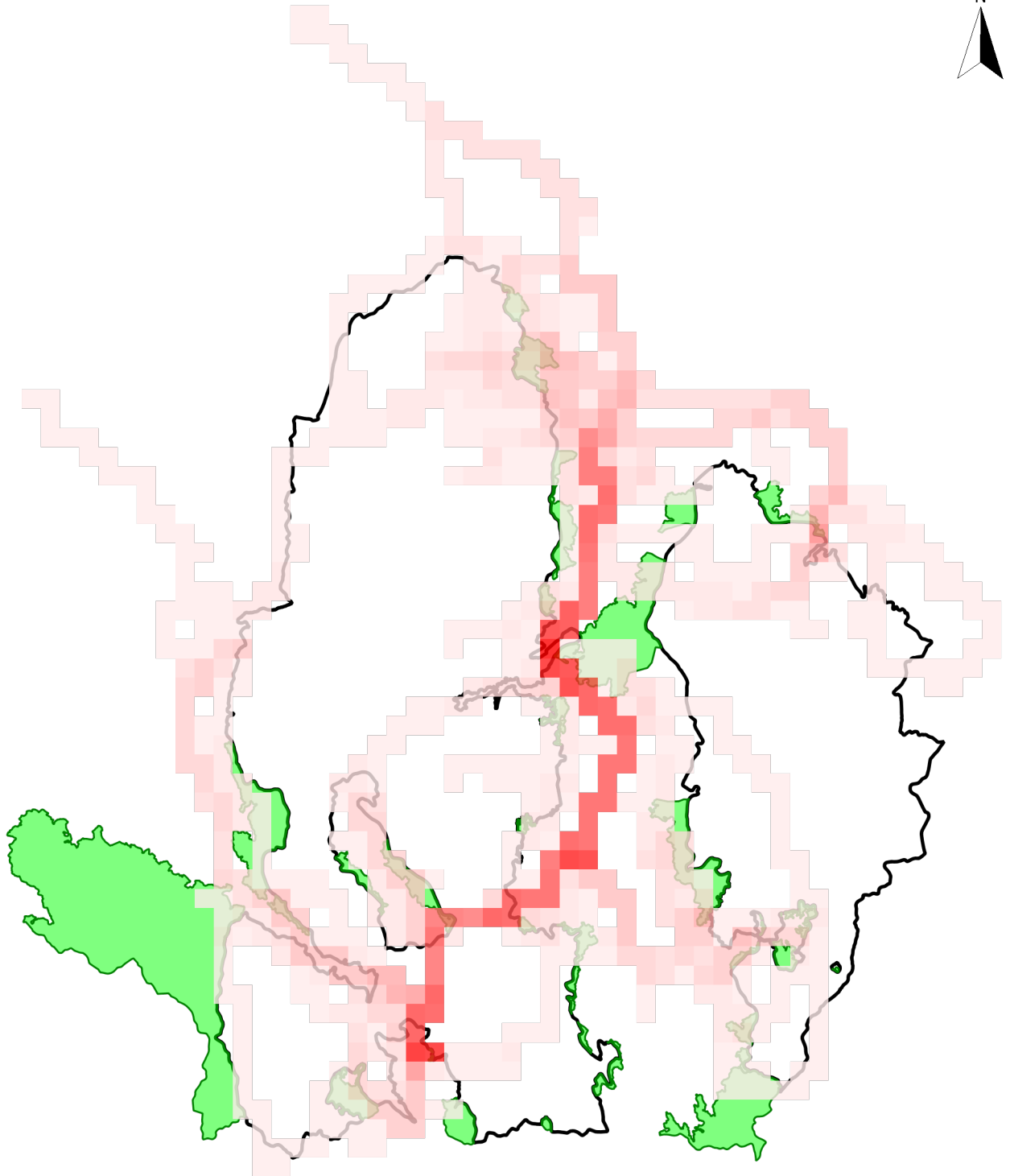



แผนที่แสดงความเข้มข้นของการลาดตระเวน
อุทยานแห่งชาติดอยภูนาง
ประจำเดือน กรกฎาคม ๒๕๖๓

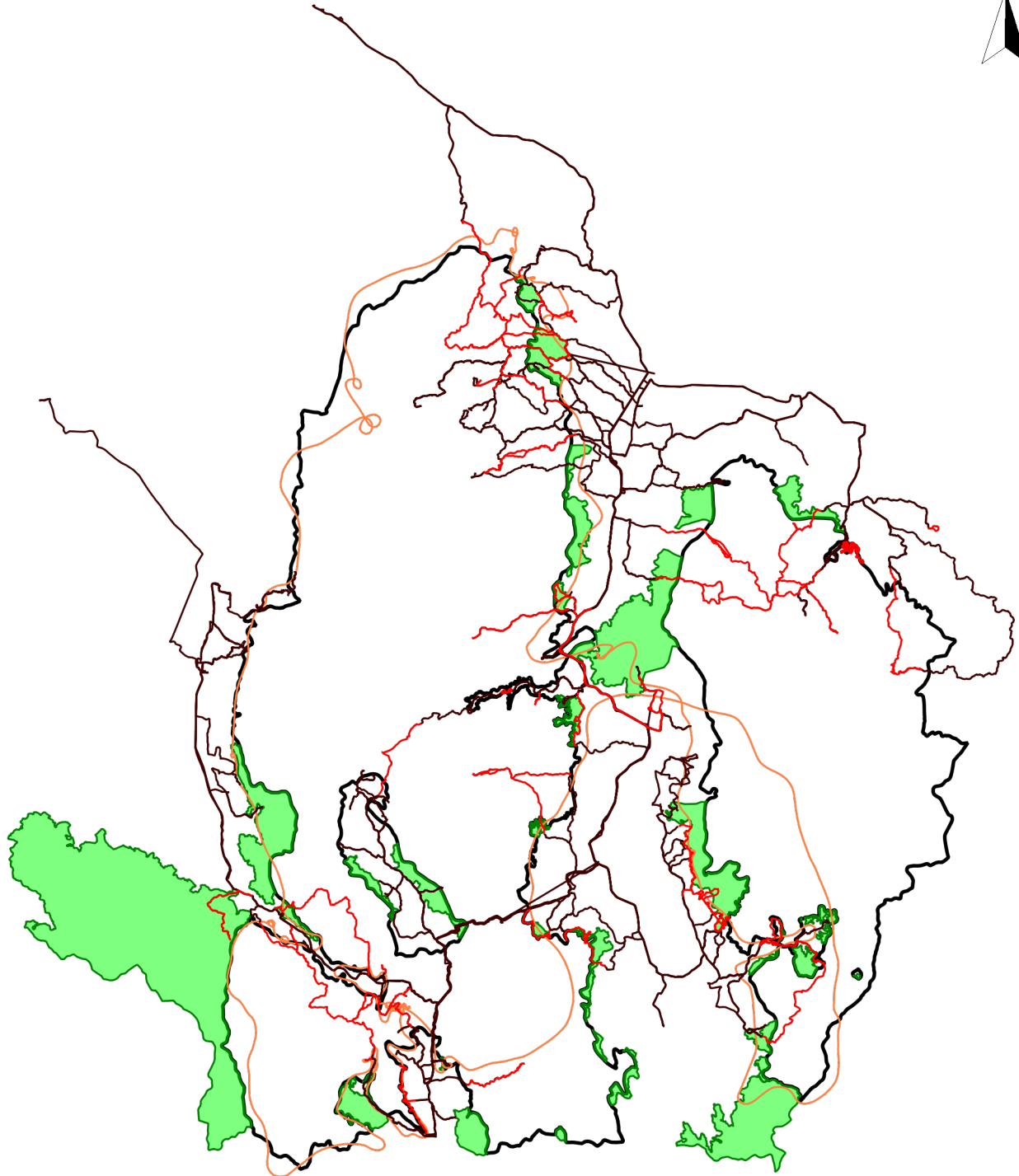



แผนที่แสดงเส้นทางการลาดตระเวน
อุทยานแห่งชาติดอยภูนาง
ประจำเดือน กรกฎาคม ๒๕๖๓



-  เส้นทางลาดตระเวน เดินเท้า
-  เส้นทางลาดตระเวน ทางน้ำ
-  เส้นทางลาดตระเวน รถยนต์
-  เส้นทางลาดตระเวน ทางอากาศ
-  พื้นที่จัดการที่เป็นแนวกันชน
-  ขอบเขตพื้นที่อนุรักษ์



แผนที่แสดงการกระจายของสัตว์ป่า อุทยานแห่งชาติดอยภูนาง ประจำเดือน กรกฎาคม ๒๕๖๓



นกยูงไทย

อีเห็นข้างลาย

เสียดผา

หมาป่า

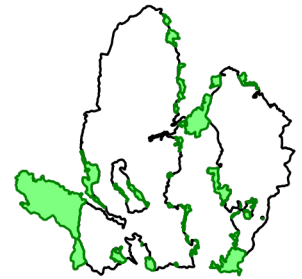
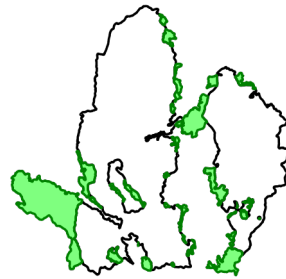
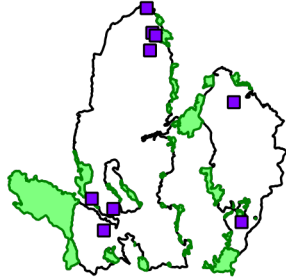
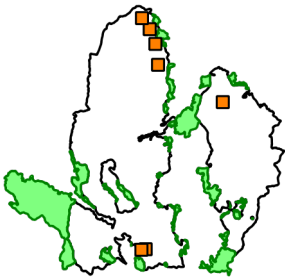

.....

.....

.....

.....

ลิง

หมีควาย

หมีป่า

เก้ง

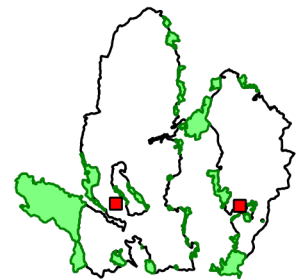
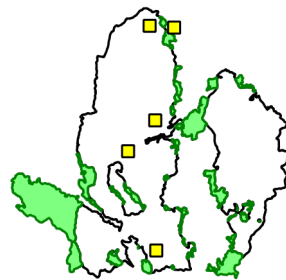
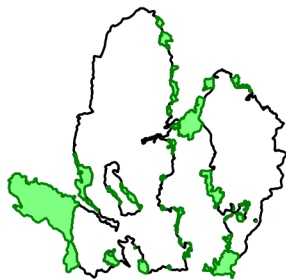
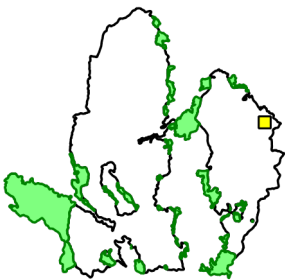

.....

.....

.....

.....

อื่น

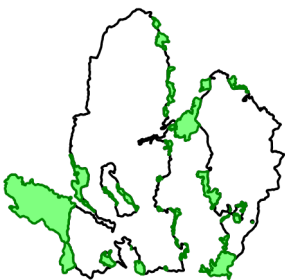

.....

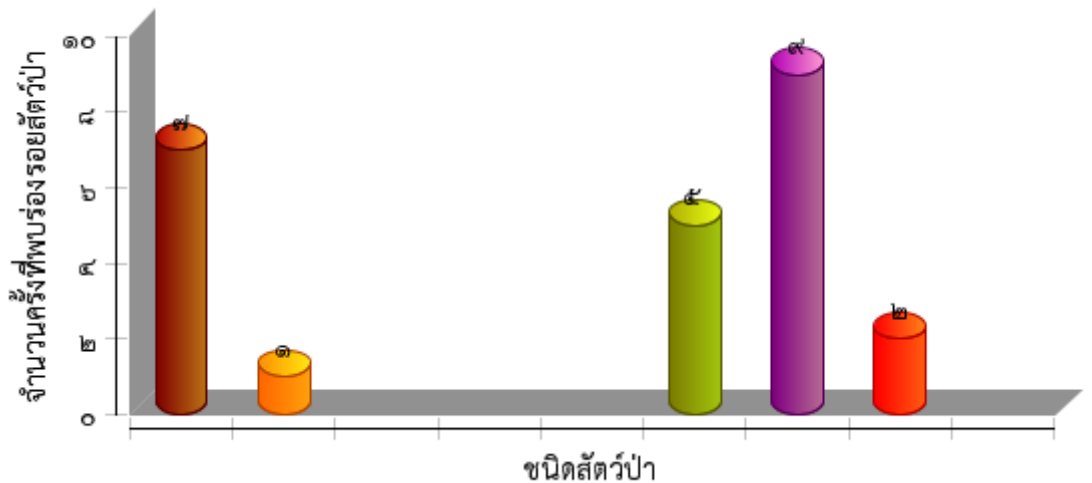



**ตารางสรุปการพบปัจจัยคุกคาม
อุทยานแห่งชาติดอยภูนาง
ประจำเดือน กรกฎาคม ๒๕๖๓**



ปัจจัยคุกคาม	ชุดลาดตระเวน	พิกัด X	พิกัด Y	รายละเอียดของปัจจัยคุกคาม	การจัดการ	สถานที่	
การบุกรุกแผ้วถาง	ชุดปฏิบัติการฯ ที่ ๔	๖๒๐๔๙๔	๒๐๘๕๕๒๘	พบการบุกรุกพื้นที่ เนื้อที่ ๑.๑๔ ไร่ แจ่งความที่ สถานีตำรวจภูธรดอกคำใต้ ปจว.ข้อ ๓ เวลา ๑๒.๐๐ น. ลงวันที่ ๑๓ กรกฎาคม ๒๕๖๓ คดีอาญา ๓๑๙/๒๕๖๓ บริเวณ ดอยผาคอก บ้านปางงุ้น ต.หนองหล่ม อ.ดอกคำใต้ จ.พะเยา		ในพื้นที่	
การล่า	ชุดปฏิบัติการฯ ที่ ๑	๖๓๘๒๖๓	๒๑๐๘๗๕๓	พบร่องรอยการตัดต้นไม้เพื่อล่าสัตว์ป่า	สังเกตการณ์	ในพื้นที่	
		๖๔๗๓๗๗	๒๑๐๕๙๓๗	พบปลอกกระสุนปืนลูกซอง	เก็บกลับ	ในพื้นที่	
	ชุดปฏิบัติการฯ ที่ ๓	๖๒๙๗๔๒	๒๑๒๓๖๐๘	พบปลอกกระสุนปืนลูกซอง จำนวน ๑ ปลอก	เก็บกลับ	ในพื้นที่	
		๖๓๗๔๖๖	๒๑๐๙๗๑๒	พบปลอกกระสุนปืนลูกซองเบอร์ ๑๒ สีแดง จำนวน ๑ ปลอก	เก็บกลับ	ในพื้นที่	
	ชุดปฏิบัติการฯ ที่ ๖	๖๑๗๑๑๖	๒๐๙๐๘๗๑	พบปลอกกระสุนปืนลูกซอง จำนวน ๑ ปลอก	เก็บกลับ	ในพื้นที่	
				พบซุ่มล่าสัตว์ป่า บนพื้นดิน	ทำลาย	ในพื้นที่	
		๖๑๗๖๖๔	๒๐๘๘๒๐๕	พบปลอกกระสุนปืนลูกซอง จำนวน ๒ ปลอก	เก็บกลับ	ในพื้นที่	
		๖๑๗๙๕๙	๒๐๘๘๑๘๗	พบร่องรอยการตัดต้นไม้ตะคร้อเพื่อล่าสัตว์ป่า		ในพื้นที่	
	ชุดปฏิบัติการฯ ที่ ๘	ชุดปฏิบัติการฯ ที่ ๘	๖๒๗๐๘๒	๒๑๒๓๔๘๔	พบปลอกกระสุนปืนลูกซองสีแดง จำนวน ๑ปลอก	เก็บกลับ	ในพื้นที่
			๖๑๓๑๙๒	๒๐๙๒๕๙๗	พบปางพักพรานบนสันเขา(ทำลาย)	ทำลาย	ในพื้นที่
		๖๑๓๕๕๑	๒๐๙๑๖๕๒	พบปางพักพรานบนสันเขา(ทำลาย)	ทำลาย	ในพื้นที่	
		๖๑๙๔๕๗	๒๐๙๓๐๕๐	พบการตัด/เจาะไม้เพื่อจับสัตว์ตัวตะกวด(แลน)	สังเกตการณ์	ในพื้นที่	
		ชุดปฏิบัติการฯ ที่ ๙	๖๑๙๕๒๖	๒๐๙๓๖๗๒	พบปลอกกระสุนปืนลูกซอง(เบอร์๑๒)จำนวน ๑ ลูก	เก็บกลับ	ในพื้นที่
					พบปางนอน(ล่าสัตว์)เก่าไม่มีการใช้แล้ว	ทำลาย	ในพื้นที่
			๖๓๗๒๓๕	๒๑๑๒๕๓๔	พบปลอกกระสุนปืนลูกซอง(เบอร์๑๒)จำนวน ๒ ปลอก	เก็บกลับ	ในพื้นที่
๖๔๐๗๙๓			๒๑๐๙๒๑๑	พบปลอกกระสุนปืนลูกซอง(เบอร์๑๒)จำนวน ๑ ปลอก	เก็บกลับ	ในพื้นที่	
๖๔๔๑๕๑			๒๑๐๗๓๘๕	พบปลอกกระสุนปืน เบอร์ ๑๒ (ลูกซอง) จำนวน ๒ ปลอก	เก็บกลับ	ในพื้นที่	



ตารางสรุปการพบปัจจัยคุกคาม
อุทยานแห่งชาติดอยภูนาง
ประจำเดือน กรกฎาคม ๒๕๖๓



ปัจจัยคุกคาม	ชุดลาดตระเวน	พิกัด X	พิกัด Y	รายละเอียดของปัจจัยคุกคาม	การจัดการ	สถานที่	
		๖๔๔๓๖๓	๒๑๐๗๒๗๒	พบปลอกกระสุนปืน เบอร์ ๑๒ (ลูกซอง) จำนวน ๒ ปลอก	เก็บกลับ	ในพื้นที่	
ทำไม้	ชุดปฏิบัติการฯ ที่ ๔	๖๒๑๙๔๖	๒๐๘๘๗๘๒	ตรวจพบการทำไม้ ประคูดั้แปรรูป ๕ แผ่น/เหลี่ยม ไม้เหียงแปรรูป ๑๒ แผ่น/เหลี่ยม จับกุมผู้ต้องหา ชื่อ นายนิรุต บัวนาค อายุ ๓๗ ปี บ้านเลขที่ ๙ หมู่ ๖ บ้านปางงุ้น ต.หนองหลม อ.ดอกคำใต้ จ.พะเยา ส่งดำเนินคดี สภ.ดอกคำใต้ คดีที่ ๒๙๘/๒๕๖๓ ยึดทรัพย์ ๑๐๔/๒๕๖๓ ปจว.ขอ ๑ เวลา ๐๕.๑๕ น. ลงวันที่ ๓ กรกฎาคม ๒๕๖๓ บริเวณข้างลำห้วยแม่บั้ง หมู่ที่ ๖ บ้านปางงุ้น ต.หนองหลม อ.ดอกคำใต้ จ.พะเยา			ในพื้นที่
				ตรวจยึดไม้ประคูดั้แปรรูป จำนวน ๕ แผ่น/เหลี่ยม ปริมาตร ๐.๐๖ ลบ.ม.	ยึดของกลาง/ส่งคดี	ในพื้นที่	
				ตรวจยึดไม้เหียงแปรรูป จำนวน ๑๒ แผ่น/เหลี่ยม ปริมาตร ๐.๔๑ ลบ.ม.	ยึดของกลาง/ส่งคดี	ในพื้นที่	
		๖๒๑๙๙๗	๒๐๘๘๓๒๓	พบร่องรอยการทำไม้	สังเกตการณ์	ในพื้นที่	
		๖๒๓๑๐๘	๒๑๑๑๗๖๓	พบร่องรอยการทำไม้ชิงชัน	สังเกตการณ์	ในพื้นที่	
		๖๒๓๑๙๖	๒๑๑๑๗๙๓	พบร่องรอยการทำไม้ ๑ ตอ	ทำลาย	ในพื้นที่	
		๖๒๓๒๐๑	๒๑๑๑๗๙๓	พบร่องรอยการทำไม้ชิงชัน	สังเกตการณ์		
		๖๒๓๒๖๕	๒๑๑๑๘๒๔	พบร่องรอยการทำไม้ชิงชัน	สังเกตการณ์	ในพื้นที่	
		ชุดปฏิบัติการฯ ที่ ๖	๖๑๗๘๒๐	๒๐๘๙๙๙๙	พบร่องรอยการทำไม้ ซ้อ ร่องรอยประมาร ๑เดือน ปลายไม้โต ๑๕๐ เซนติเมตร ขนาดต่อไม้เส้นผ่านศูนย์กลาง ๖๐ ซม โต ๑๒๐ ซม ตอสูง ซม.	สังเกตการณ์	ในพื้นที่
	๖๒๑๒๖๗		๒๐๙๐๒๐๘	พบร่องรอยการทำไม้เหียง จำนวน ๑ ตอ	สังเกตการณ์	ในพื้นที่	
	๖๒๑๔๐๐		๒๐๘๙๙๕๕	พบชาย ๒ คน มีอาวุธปืน ได้วิ่งหลบหนี ก่อนที่เจ้าหน้าที่จะเขาแสดงตัว		ในพื้นที่	
				พบรถจักรยานยนต์ ๒ คัน และมีล้อเข็นติดกับรถ ๑ คัน	สังเกตการณ์	ในพื้นที่	
	๖๒๑๘๖๖	๒๐๘๘๒๙๗	พบตอไม้ประคูดั้ขนาดเส้นผ่าศูนย์กลางของตอ ๔๐ ซม. โต ๑๔๐ ซม พบปีกไม้จำนวน ๓ ปีก	เก็บรวมไว้จุดเกิดเหตุ	ในพื้นที่		



ตารางสรุปการพบปัจจัยคุกคาม
อุทยานแห่งชาติดอยภูนาง
ประจำเดือน กรกฎาคม ๒๕๖๓



ปัจจัยคุกคาม	ชุดลาดตระเวน	พิกัด X	พิกัด Y	รายละเอียดของปัจจัยคุกคาม	การจัดการ	สถานที่	
		๖๒๑๘๖๗	๒๐๘๘๒๔๕	พบตอไม้ประดิษฐ์ขนาดเส้นผ่าศูนย์กลางของตอ ๔๕ ซม. โຕ ๑๘๐ ซม พบปีกไม้จำนวน ๖ ปีก	เก็บรวมไว้จุดเกิดเหตุ	ในพื้นที่	
		๖๒๒๐๒๘	๒๐๘๘๒๘๖	พบตอไม้รกฟ้าขนาดเส้นผ่าศูนย์กลางของตอ ๔๕ ซม. โຕ ๑๘๐ ซม พบปีกไม้จำนวน ๑๔ ปีก	เก็บรวมไว้จุดเกิดเหตุ	ในพื้นที่	
		๖๒๒๐๓๙	๒๐๘๘๐๙๒	พบตอไม้สารเงินขนาดเส้นผ่าศูนย์กลางของตอ ๗๐ ซม. โຕ ๒๔๐ ซม พบปีกไม้จำนวน ๑ ปีก	เก็บรวมไว้จุดเกิดเหตุ	ในพื้นที่	
		๖๒๒๑๔๒	๒๐๘๘๓๖๐	พบตอไม้ประดิษฐ์ขนาดเส้นผ่าศูนย์กลางของตอ ๔๐ ซม. โຕ ๑๖๐ ซม พบปีกไม้จำนวน ๑๐ ปีก	เก็บรวมไว้จุดเกิดเหตุ	ในพื้นที่	
	ชุดปฏิบัติการฯ ที่ ๗	๖๒๒๒๖๙	๒๐๘๘๙๐๕	พบร่องรอยการทำไม้ประดิษฐ์	สังเกตการณ์	ในพื้นที่	
		๖๒๒๓๔๔	๒๐๘๘๙๐๒	พบร่องรอยการทำไม้ซ้อ	สังเกตการณ์	ในพื้นที่	
		๖๒๒๓๗๖	๒๐๘๘๘๒๕	พบปีไม้ชิงชัน ๒ ปีก รอยเก่า	สังเกตการณ์	ในพื้นที่	
		๖๒๒๔๔๔	๒๐๘๘๗๘๔	พบร่องรอยการทำไม้แปรรูป จำนวน ๕ แผ่น กว้าง ๒๐ ซม. ยาว ๓๐๐ ซม. หนา ๙ ซม ปริมาตร ๐.๒๗ ลบ.ม.	ยึดของกลาง/ส่งคดี	ในพื้นที่	
	ปศุสัตว์	ชุดปฏิบัติการฯ ที่ ๒	๖๒๒๖๘๓	๒๑๒๔๑๕๐	พบมูลวัวชาวบ้าน	สังเกตการณ์	ในพื้นที่
			๖๒๒๗๖๙	๒๑๐๗๓๔๖	พบกองมูลวัวชาวบ้าน	สังเกตการณ์	ในพื้นที่
เก็บหาของป่า	ชุดปฏิบัติการฯ ที่ ๒	๖๒๒๑๓๙	๒๑๒๓๓๑๘	พบราษฎรบ้านแม่ทะลายเข้าเก็บหาเห็ด จำนวน ๑ คน		ในพื้นที่	
		๖๒๒๗๑๙	๒๑๐๗๔๕๐	พบร่องรอยเก็บหาผักหวานป่า	สังเกตการณ์	ในพื้นที่	
		๖๒๒๗๘๑	๒๑๐๗๓๗๙	พบร่องรอยเก็บหาผักหวานป่า	สังเกตการณ์	ในพื้นที่	
				พบชาวบ้านนายสมาน เชื้อนแก้ว ราษฎรบ้านบ่อค้าง เข้ามาเก็บหาหน่อไม้		ในพื้นที่	
		๖๒๒๗๘๗	๒๑๒๓๒๘๑	พบชาวบ้านนายสมาน เชื้อนแก้ว ราษฎรบ้านบ่อค้าง เข้ามาเก็บหาหน่อไม้ ๑๐ กิโลกรัม	สังเกตการณ์	ในพื้นที่	
				พบรถจักรยานยนต์ ราษฎรบ้านบ่อค้าง เข้ามาเก็บหาหน่อไม้	สังเกตการณ์	ในพื้นที่	
		๖๒๒๕๘๗	๒๑๐๗๔๙๒	พบร่องรอยเก็บหาผักหวานป่า	สังเกตการณ์	ในพื้นที่	
		๖๒๒๙๐๑๒	๒๑๐๓๖๑๓	พบร่องรอยเก็บหาผักหวานป่า	สังเกตการณ์	ในพื้นที่	
๖๒๒๙๐๒๘	๒๑๐๓๗๓๖	พบร่องรอยเก็บหาเห็ดเผาะ	สังเกตการณ์	ในพื้นที่			



ตารางสรุปการพบปัจจัยคุกคาม
อุทยานแห่งชาติดอยภูนาง
ประจำเดือน กรกฎาคม ๒๕๖๓



ปัจจัยคุกคาม	ชุดลาดตระเวน	พิกัด X	พิกัด Y	รายละเอียดของปัจจัยคุกคาม	การจัดการ	สถานที่
		๖๒๙๐๔๘	๒๑๐๓๖๘๓	พบร่องรอยเก็บหาผักหวานป่า	สังเกตการณ์	ในพื้นที่
		๖๒๙๐๕๙	๒๑๐๓๗๖๐	พบร่องรอยเก็บหาผักหวานป่า	สังเกตการณ์	ในพื้นที่
		๖๒๙๒๔๗	๒๑๐๔๐๖๐	พบร่องรอยการเก็บหาหน่อไม้	สังเกตการณ์	ในพื้นที่
		๖๒๙๗๑๓	๒๑๐๘๒๙๕	พบร่องรอยเก็บหาผักหวานป่า	สังเกตการณ์	ในพื้นที่
	ชุดปฏิบัติการฯ ที่ ๓	๖๓๙๒๐๔	๒๑๐๙๐๖๕	พบร่องรอยการเจาะต้นไม้เพื่อเอาน้ำผึ้ง	สังเกตการณ์	ในพื้นที่
	ชุดปฏิบัติการฯ ที่ ๕	๖๒๔๖๘๘	๒๑๒๒๔๓๙	พบร่องรอยเก็บหาเห็ดเผาะ	สังเกตการณ์	ในพื้นที่
	ชุดปฏิบัติการฯ ที่ ๘	๖๒๗๒๗๗	๒๑๒๔๙๕๕	พบร่องรอยเก็บหาเห็ด	สังเกตการณ์	ในพื้นที่
		๖๒๗๒๙๙	๒๑๒๒๓๑๑	พบร่องรอยเก็บหาผักหวานป่า	สังเกตการณ์	ในพื้นที่
		๖๒๗๕๔๑	๒๑๒๒๘๗๖	พบชาวบ้าน นายเดช สุขใจ และนางสุดา รัตน์ คำใหม่ เข้ามาเก็บหาเห็ดในพื้นที่		ในพื้นที่
		๖๒๗๖๒๐	๒๑๒๑๒๔๔	พบชาวบ้านเข้ามาเก็บหาเห็ด จำนวน ๓ ราย ชื่อ นายลอย ชันทะษา นายสิทธิ อินตะนา นางยุพิน อินตะนา		ในพื้นที่
		๖๒๗๖๔๑	๒๑๒๑๖๑๔	พบชาวบ้านเข้ามาเก็บหาเห็ด ชื่อ นายณัฐ พงษ์ มณีจักร		ในพื้นที่
		๖๒๙๔๙๑	๒๑๑๙๑๖๘	พบชาวบ้านเข้ามาเก็บหาเห็ด ชื่อ นาย ประสงค์ แซ่ลิ้ม		ในพื้นที่
		๖๔๑๕๒๗	๒๐๙๑๙๒๐	พบร่องรอยเก็บหาผักหวานป่า	สังเกตการณ์	ในพื้นที่
		๖๔๒๒๒๑	๒๐๘๘๒๙๓	พบร่องรอยเก็บหาต้นผักหวาน	สังเกตการณ์	ในพื้นที่



การกระจายของปัจจัยคุกคาม
อุทยานแห่งชาติดอยภูนาง
ประจำเดือน กรกฎาคม ๒๕๖๓



การบุกรุกแผ้วถาง

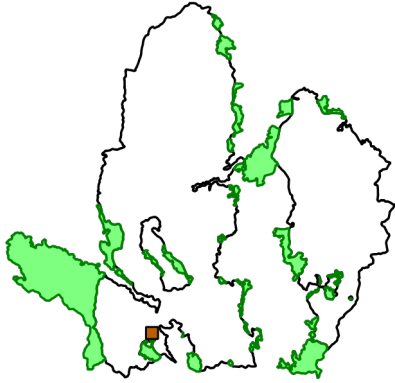

การล่า

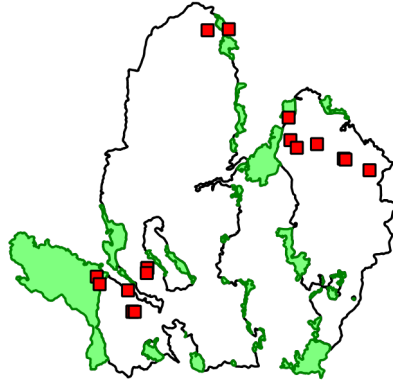

การจับสัตว์น้ำ



การทำไม้

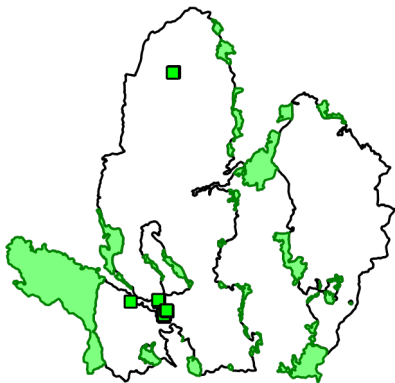

การเลี้ยงปศุสัตว์

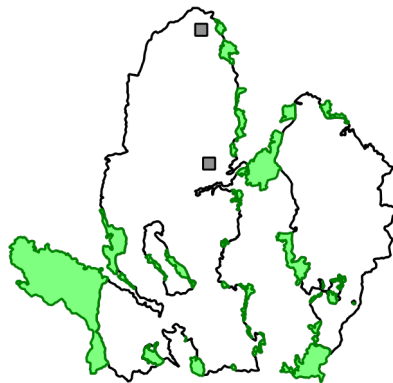

อื่นๆ



การเก็บหาของป่า

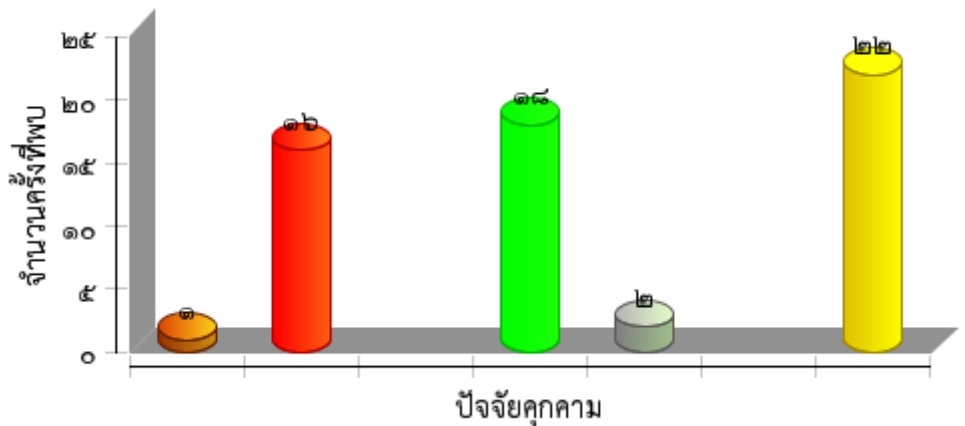
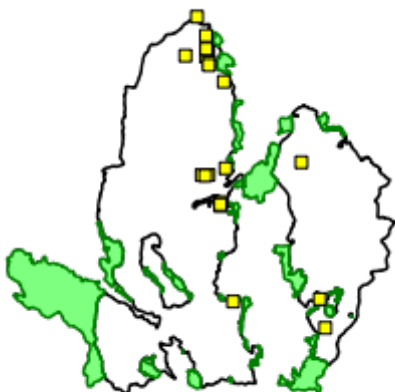



แผนที่การกระจายของปัจจัยนิเวศ
อุทยานแห่งชาติดอยภูนาง
ประจำเดือน กรกฎาคม ๒๕๖๓



ต้นไทร/ไม้ผลที่เป็นอาหารสัตว์ป่า

โป่งดิน/โป่งน้ำ

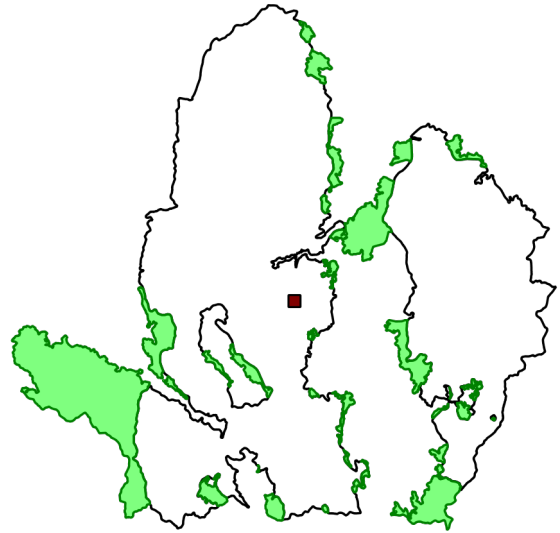
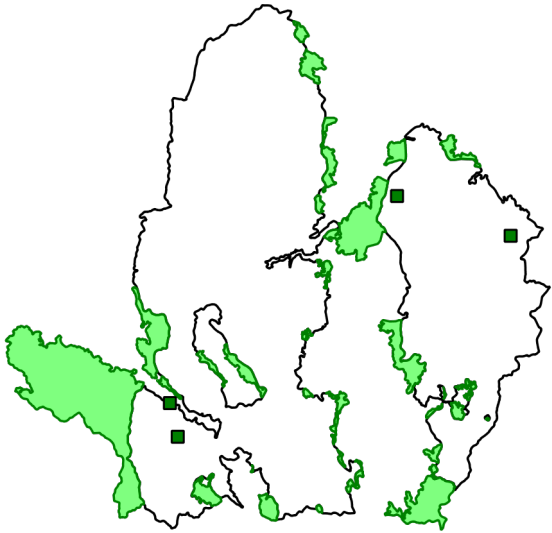

รังผึ้ง

แหล่งน้ำ/ตาน้ำ

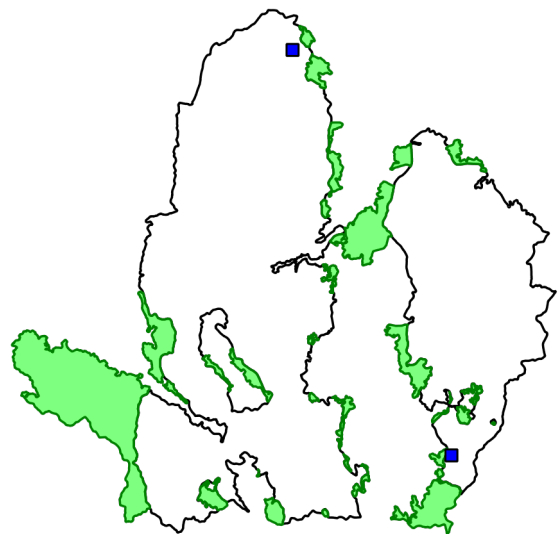
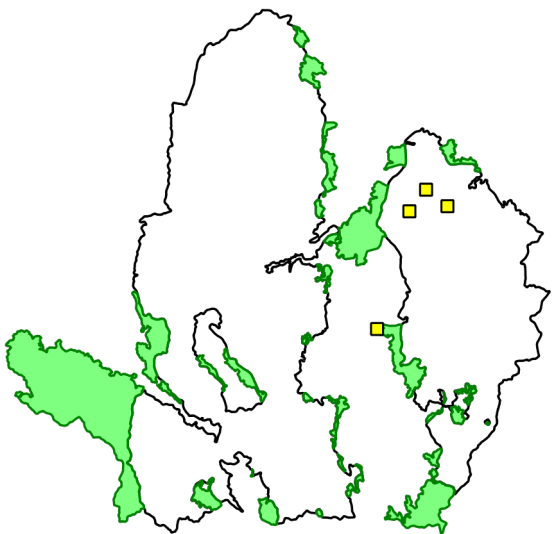



ตารางสรุปการพบปัจจัยนิเวศ
อุทยานแห่งชาติดอยภูนาง
ประจำเดือน กรกฎาคม ๒๕๖๓



ปัจจัยนิเวศ	พิกัด X	พิกัด Y	รายละเอียดปัจจัยนิเวศ	สถานะ
พืชอาหารสัตว์	๖๑๖๙๔๐	๒๐๙๑๒๑๗	พบต้นไทร สูง ๒๕ เมตร โຕ ๓๐๐ เซ็นติเมตร	
	๖๑๗๖๔๕	๒๐๘๘๒๐๐	พบต้นไทร สูง ๓๕ เมตร โຕ ๓๐๐ เซ็นติเมตร	
	๖๓๗๓๐๔	๒๑๐๙๗๘๓	พบต้นไทรยังไม่มีผล สูง ๓๐ เมตร โຕ ๓๐๐ เซ็นติเมตร	
	๖๔๗๔๘๓	๒๑๐๖๒๒๒	พบต้นไทร โຕ ๔๐๐ ซม. สูง ๓๐ เมตร	
รังผึ้ง	๖๓๕๕๑๑	๒๐๙๘๒๖๑	พบรังผึ้งจำนวน ๑ รัง	ไม่ถูกทำลาย
	๖๓๘๔๑๐	๒๑๐๘๘๒๖	พบรังผึ้งหลวงบนต้นไม้ จำนวน ๑ รัง	ไม่ถูกทำลาย
	๖๓๙๙๐๑	๒๑๑๐๗๖๗	พบรังผึ้ง(ไม่มีตัว)เป็นรังร้างแล้ว	ไม่มีการใช้แล้ว/ไม่มีสัตว์ใช้ประโยชน์
	๖๔๑๘๑๙	๒๑๐๙๒๘๓	พบรังผึ้งชันโรง จำนวน ๑ รัง	ไม่ถูกทำลาย
แหล่งน้ำ ตาน้ำ น้ำตก	๖๒๗๓๙๖	๒๑๒๓๓๐๙	พบแหล่งน้ำ	
	๖๔๑๖๓๙	๒๐๘๖๙๑๔	พบแหล่งน้ำ	
โป่ง	๖๒๗๕๗๑	๒๑๐๐๓๖๔	พบโป่งน้ำยาว ๑๐ เมตร กว้าง ๕ เมตร มีนกยูงเข้าใช้ประโยชน์	มีการใช้/มีสัตว์ใช้ประโยชน์



แผนที่แสดงการกระจายของพรรณไม้
อุทยานแห่งชาติดอยภูนาง
ประจำเดือน กรกฎาคม ๒๕๖๓



ชิงชัน

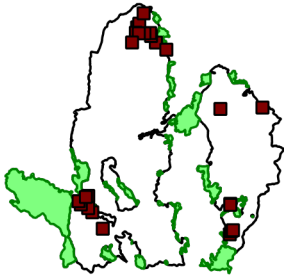

.....
.....

ประดู่

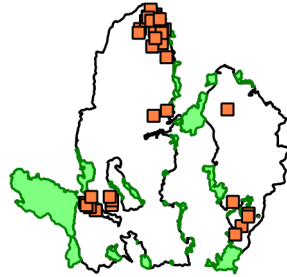

.....
.....

มะค่าโมง

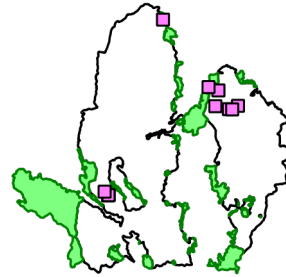

.....
.....

กฤษณา

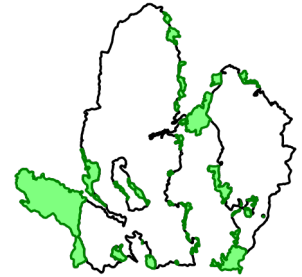

.....
.....

ตะเคียน

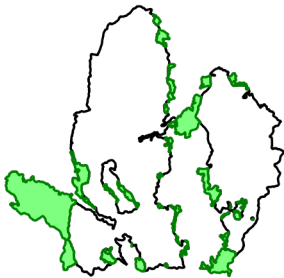

.....
.....

สัก

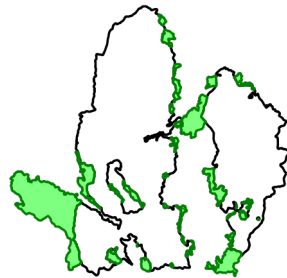

.....
.....

เต็ง

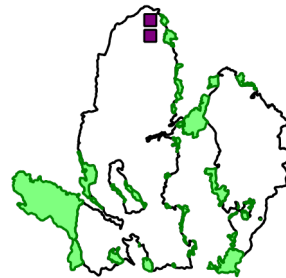

.....
.....

รัง

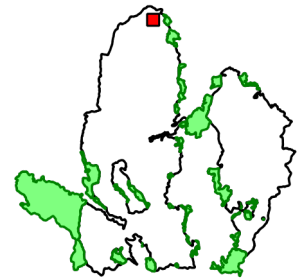

.....
.....

สน



.....
.....

ยางนา

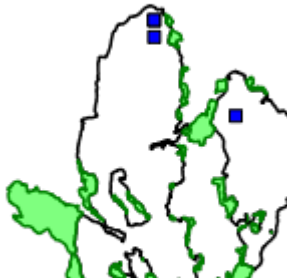

.....
.....

ไม่มีค่าอื่นๆ

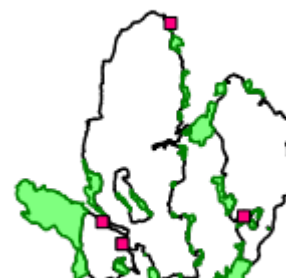

.....
.....

กล้วยไม้

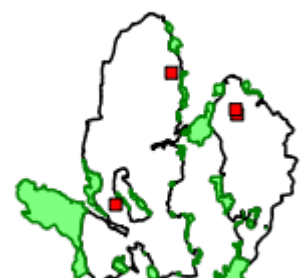





.....
.....



ประมวลภาพการลาดตระเวน
อุทยานแห่งชาติดอยภูนาง สำนักบริหารพื้นที่อนุรักษ์ที่ ๑๕ (เชียงใหม่)
ประจำเดือน กรกฎาคม ๒๕๖๓



วันที่/ชุด ลว./พิกัด	รายละเอียด	ภาพถ่าย
<p>วันที่ ๒-ก.ค.-๖๓</p> <p>ชุดลาดตระเวน อช.ดอยภูนาง ชป ๔</p> <p>พิกัด ๐๖๒๑๙๔๕ E ๒๐๘๘๗๘๒ N</p>	<p>ตรวจพบการทำไม้ ประคูดแปรรูป ๕ แผ่น/เหลี่ยม ไม้เทียมแปรรูป ๑๒ แผ่น/เหลี่ยม จับกุมผู้ต้องหา ชื่อ นายนิรุต บัวนาค อายุ ๓๗ ปี บ้านเลขที่ ๙ หมู่ ๖ บ้านปางจุ่น ต.หนองหล่ม อ.ดอกคำใต้ จ.พะเยา ส่งดำเนินคดี สภ.ดอกคำใต้ คดีที่ ๒๙๘/๒๕๖๓ ยึดทรัพย์สิน ๑๐๔/๒๕๖๓ ปจว.ข้อ ๑ เวลา ๐๕.๑๕ น. ลง วันที่ ๓ กรกฎาคม ๒๕๖๓ บริเวณข้างลำห้วยแม่ปั้ง หมู่ที่ ๖ บ้านปางจุ่น ต.หนองหล่ม อ.ดอกคำใต้ จ.พะเยา</p>	 
<p>วันที่ ๙-ก.ค.-๖๓</p> <p>ชุดลาดตระเวน อช.ดอยภูนาง ชป ๔</p> <p>พิกัด ๐๖๒๐๔๙๓ E ๒๐๘๕๕๕๒๗ N</p>	<p>พบการบุกรุกพื้นที่ เนื้อที่ ๑.๑๔ ไร่ แจ้งความที่ สถานีตำรวจภูธรดอกคำใต้ ปจว.ข้อ ๓ เวลา ๑๒.๐๐ น. ลงวันที่ ๑๓ กรกฎาคม ๒๕๖๓ คดีอาญา ๓๑๙/๒๕๖๓ บริเวณ ดอยผาคอก บ้านปางจุ่น ต.หนองหล่ม อ.ดอกคำใต้ จ.พะเยา</p>	 



สรุปผลงานลาดตระเวน
อุทยานแห่งชาติดอยภูนาง
ประจำเดือน กรกฎาคม ๒๕๖๓



สรุปผลการดำเนินงาน

จากผลการดำเนินงานข้างต้นสามารถสรุปผลได้ดังนี้

๑. ในพื้นที่อุทยานแห่งชาติดอยภูนางมีการคุกคามจากการลักลอบล่าสัตว์ป่าอยู่พื้นที่บริเวณรอบแนวเขต
๒. พบร่องรอยการทำไม้ในพื้นที่
๓. พบร่องรอยขยะในพื้นที่ป่าอนุรักษ์ เกิดจากชาวบ้านเข้ามาเก็บหาของป่า
๔. พบร่องรอยการเก็บหาทรัพยากรในพื้นที่อุทยานแห่งชาติดอยภูนาง
๕. ลาดตระเวนเก็บข้อมูลทรัพยากรธรรมชาติเกิดใหม่ทดแทน

ปัญหาและอุปสรรค

๑. จำนวนเจ้าหน้าที่ในการลาดตระเวนมีจำนวนน้อยเมื่อเทียบกับขนาดพื้นที่
๒. แหล่งน้ำสะอาดหายาก
๓. ฝนตก

ข้อเสนอแนะ

๑. อยากให้มีการเพิ่มจำนวนเจ้าหน้าที่ให้มากขึ้น
๒. ตั้งจุดสกัดเพิ่มเติมในพื้นที่เสี่ยงต่อการลักลอบเข้ามากระทำผิด
๓. เพิ่มความมั่นคงของเจ้าหน้าที่ผู้ปฏิบัติงาน โดยเฉพาะอย่างยิ่งในพนักงานจ้างเหมา

แผนการลาดตระเวนในเดือนต่อไป

๑. เจ้าหน้าที่ผู้เกี่ยวข้อง ได้มีการประชุมวางแผนการเดินลาดตระเวนในพื้นที่เสี่ยง ในวันที่ ๒๙ กรกฎาคม ๒๕๖๓

(ลงชื่อ) ผู้จัดทำรายงาน

(นายไตรภพ คำมาปັນ)

นักวิชาการแผนที่ภาพถ่าย

วันที่

(ลงชื่อ) ผู้จัดตรวจรายงาน

(นายศราวุธ เกตุเจริญ)

หัวหน้าอุทยานแห่งชาติดอยภูนาง

วันที่