



รายงานลาดตระเวนเชิงคุณภาพในพื้นที่อนุรักษ์

อุทยานแห่งชาติดอยหลวง
Doi Luang National Park

ประจำเดือน กรกฎาคม ๒๕๖๕



รายงานผลการลาดตระเวน อุทยานแห่งชาติดอยหลวง ประจำเดือน กรกฎาคม ๒๕๖๕



จำนวนชุดลาดตระเวน ๑๐ ชุด จำนวนครั้งในการลาดตระเวน ๑๐๐ ครั้ง จำนวนวันในการลาดตระเวน ๑๔๒ วัน
รวมระยะทางในการลาดตระเวนทั้งหมด ๓,๖๑๑.๑๔ กิโลเมตร

ทีมที่	ชื่อชุดลาดตระเวน	ระหว่างวันที่	จำนวนครั้ง	จำนวนวัน	ระยะทางการลาดตระเวน (กม.)			
					เดินเท้า	รถยนต์	ทางน้ำ	อากาศ
๑	จำป่าทอง		๑๑	๑๕	๖๕	๓๘๔	๐	๐
๒	ทุ่งม่าน		๑๑	๑๔	๕๕	๓๗๙	๐	๐
๓	ทำน้ำ		๙	๑๔	๖๐	๒๐๖	๐	๐
๔	ปางอ้อย		๑๓	๑๕	๗๐	๔๑๐	๐	๐
๕	ผาวี		๘	๑๔	๖๗	๑๒๓	๐	๐
๖	วังแก้ว		๙	๑๔	๗๕	๑๗๒	๐	๐
๗	สันกลาง		๙	๑๔	๘๐	๗๑	๐	๐
๘	สายตรวจ สาย ๑		๘	๑๔	๔๘	๓๕๗	๐	๐
๙	สายตรวจ สาย ๒		๑๒	๑๔	๔๖	๔๙๙	๐	๐
๑๐	ห้วยทราย		๑๐	๑๔	๖๓	๓๘๐	๐	๐
ผลรวม			๑๐๐	๑๔๒	๖๓๐	๒,๙๘๑	๐	๐

กราฟแสดงจำนวนวัน และระยะทางในการลาดตระเวน

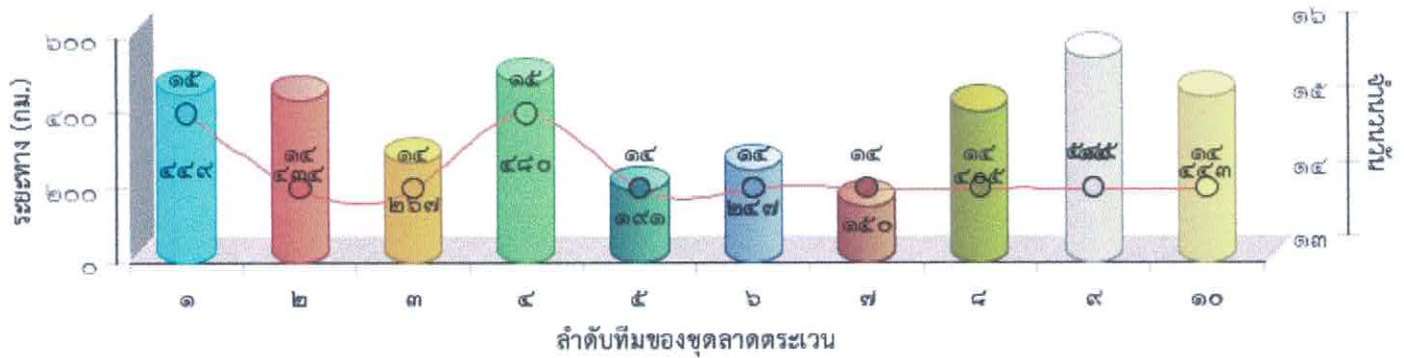



แผนที่แสดงความเข้มข้นของการลาดตระเวน
อุทยานแห่งชาติดอยหลวง
ประจำเดือน กรกฎาคม ๒๕๖๕

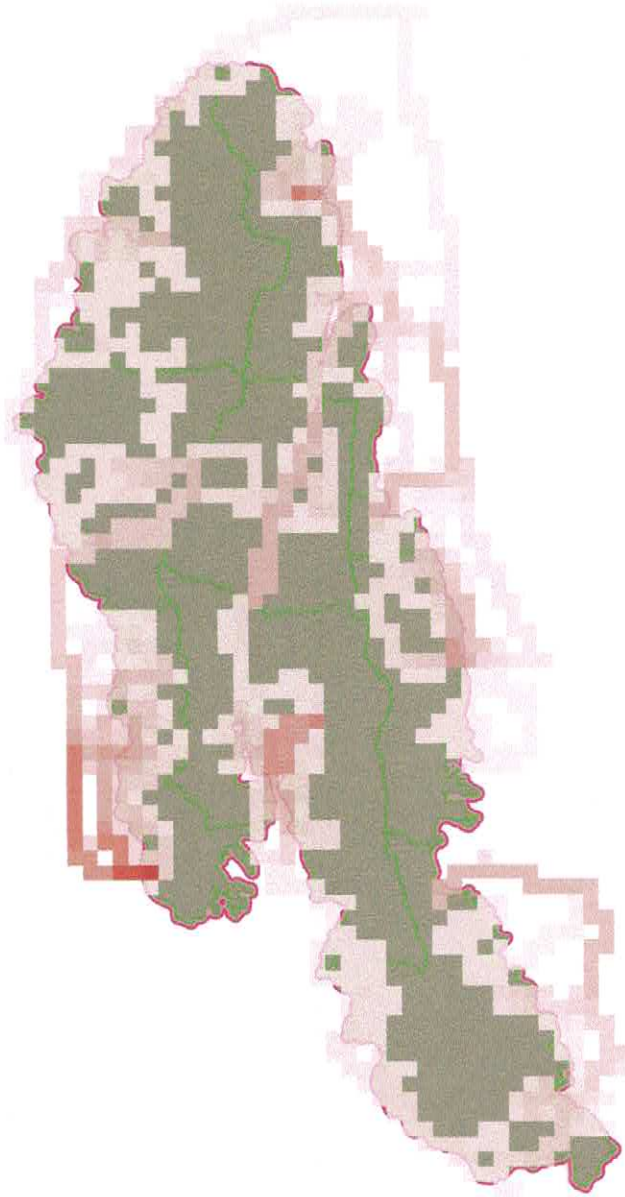

แผนที่แสดงเส้นทางการลาดตระเวน
อุทยานแห่งชาติดอยหลวง
ประจำเดือน กรกฎาคม ๒๕๖๕

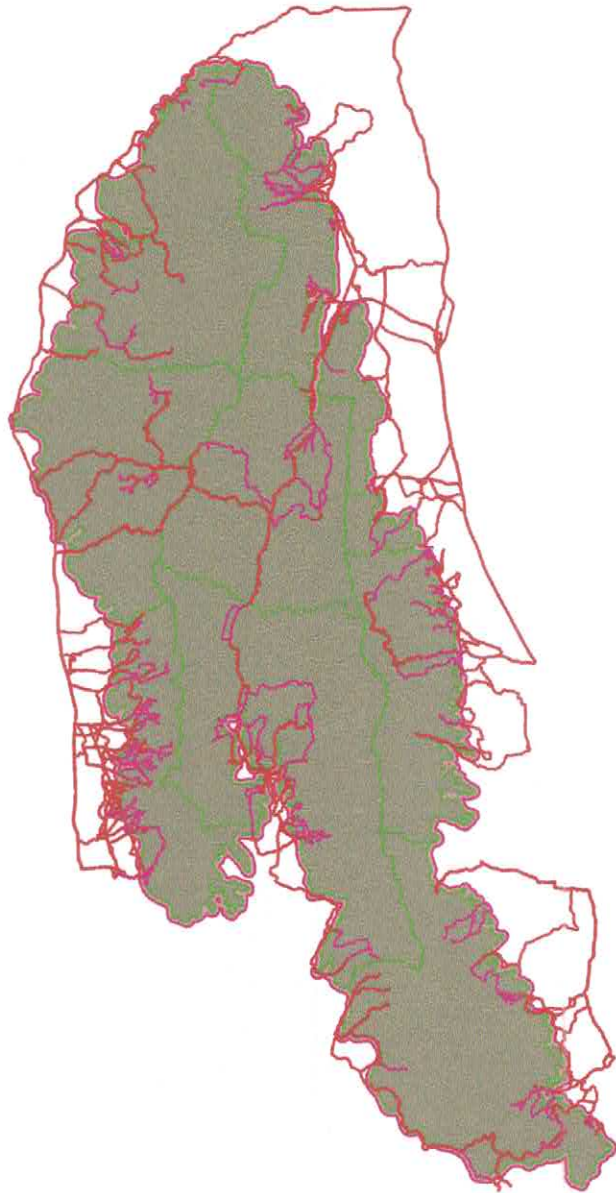



แผนที่แสดงการกระจายของสัตว์ป่า อุทยานแห่งชาติดอยหลวง ประจำเดือน กรกฎาคม ๒๕๖๕



ไก่อ่า



อีเห็นข้างลาย



นกยูง



กบหูต



ตะกวด



ไก่อ่าหลังเทา



หมูป่า



เก้ง



กระรอก

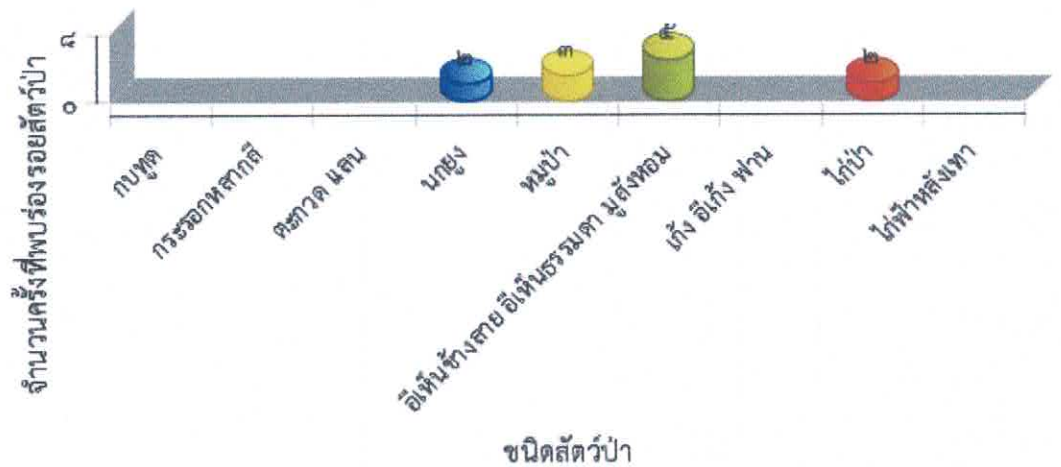



ตารางสรุปการพบปัจจัยคุกคาม
อุทยานแห่งชาติดอยหลวง
ประจำเดือน กรกฎาคม ๒๕๖๕



ปัจจัยคุกคาม	ชุดลาดตระเวน	พิกัด X	พิกัด Y	รายละเอียดของปัจจัยคุกคาม	การจัดการ	สถานที่
การล่า	จำป่าทอง	๕๗๙๑๕๑	๒๑๒๓๑๘๑	พบปลอกกระสุนลูกซอง สีเขียว เบอร์๑๒ สภาพเก่า ไม่ทราบยี่ห้อ จำนวน ๑ ปลอก จึงได้ดำเนินการทำลาย	ทำลาย	ในพื้นที่
		๕๗๙๙๘๘	๒๑๐๖๕๘๑	พบปลอกกระสุนลูกซอง เบอร์ ๑๒ สีเขียว สภาพเก่า ไม่ทราบยี่ห้อ จำนวน ๑ ปลอก จึงได้ดำเนินการเก็บข้อมูลปัจจัยคุกคาม	ทำลาย	ในพื้นที่
		๕๘๓๙๗๒	๒๑๑๑๘๐๑	พบปลอกกระสุนลูกซอง เบอร์๑๒ สีเขียว สภาพเก่า ไม่ทราบยี่ห้อ จำนวน ๑ ปลอก และได้ดำเนินการทำลาย	ทำลาย	ในพื้นที่
		๕๘๔๓๓๒	๒๑๑๐๕๒๙	พบปางพัก สภาพค่อนข้างใหม่ เพิ่งเลิกใช้ คาดว่าใช้ในการล่าสัตว์ จึงได้ดำเนินการเก็บข้อมูลปัจจัยคุกคาม	ทำลาย	ในพื้นที่
		๕๘๕๕๙๓	๒๑๐๙๐๒๔	พบปลอกกระสุนลูกซอง สีแดง เบอร์๑๒ สภาพเก่า ไม่ทราบยี่ห้อ จึงได้ดำเนินการเก็บข้อมูลปัจจัยคุกคาม	ทำลาย	ในพื้นที่
	ทุ่งม่าน	๕๖๐๐๐๗	๒๑๓๙๗๗๘	พบซุ่มดักยิงสัตว์ สภาพค่อนข้างใหม่ และได้ดำเนินการทำลาย	ทำลาย	ในพื้นที่
	ผาวี	๕๖๓๑๐๕	๒๑๕๔๘๓๐	พบปลอกกระสุนลูกซอง เบอร์ ๑๒ สีเขียว สภาพใหม่ ยี่ห้อ ไทยอาม จำนวน ๑ ปลอก จึงได้ดำเนินการเก็บข้อมูลปัจจัยคุกคาม	ทำลาย	ในพื้นที่
		๕๖๓๖๗๐	๒๑๕๔๖๕๐	พบปลอกกระสุนลูกซอง เบอร์ ๑๒ สีเขียว สภาพใหม่ ยี่ห้อ ไทยอาม จำนวน ๑ ปลอก จึงได้ดำเนินการเก็บข้อมูลปัจจัยคุกคาม	ทำลาย	ในพื้นที่
		๕๖๗๘๘๔	๒๑๕๓๙๓๗	พบปลอกกระสุนปืนลูกซอง ยี่ห้อthaiarme สีเขียว สภาพใหม่ (>๑สัปดาห์) จำนวน ๑ ปลอก ดำเนินการเก็บกลับ	เก็บกลับ	ในพื้นที่
	วังแก้ว	๕๖๕๓๔๕	๒๑๓๑๐๖๔	พบร่องรอยการขุดรังตัวอ่อน สภาพใหม่(<๑สัปดาห์) จำนวน๑ จุด ดำเนินการเก็บข้อมูลปัจจัยคุกคาม	สังเกตการณ์	ในพื้นที่
	สันกลาง	๕๗๑๕๘๐	๒๑๕๙๖๑๐	พบปลอกกระสุนลูกซอง สีแดง เบอร์๑๒ สภาพเก่า ไม่ทราบยี่ห้อ และได้ดำเนินการทำลาย	ทำลาย	ในพื้นที่



ตารางสรุปการพบปัจจัยคุกคาม
อุทยานแห่งชาติดอยหลวง
ประจำเดือน กรกฎาคม ๒๕๖๕



ปัจจัยคุกคาม	ชุดลาดตระเวน	พิกัด X	พิกัด Y	รายละเอียดของปัจจัยคุกคาม	การจัดการ	สถานที่
ปัจจัยคุกคาม	สายตรวจ สาย ๑	๕๖๓๙๕๖	๒๑๕๕๖๒๑	พบปลอกกระสุนลูกซอง เบอร์ ๑๒ สีเขียว สภาพเก่า ไม่ทราบยี่ห้อ จำนวน ๑ ปลอก จึงได้ดำเนินการเก็บข้อมูลปัจจัยคุกคาม	ทำลาย	ในพื้นที่
		๕๗๐๐๖๙	๒๑๕๑๕๘๐	พบปลอกกระสุนลูกซอง สีเขียว เบอร์ ๑๒ สภาพเก่า ไม่ทราบยี่ห้อ จำนวน ๑ ปลอก จึงได้ดำเนินการเก็บข้อมูลปัจจัยคุกคาม	ทำลาย	ในพื้นที่
	สายตรวจ สาย ๒	๕๗๓๓๗๙	๒๑๔๗๓๓๔	พบปลอกกระสุนลูกซอง เบอร์ ๑๒ สีขาว สภาพเก่า ไม่ทราบยี่ห้อ จำนวน ๑ ปลอก จึงได้ดำเนินการทำลาย	ทำลาย	ในพื้นที่
				พบปางพริกพราน สภาพเก่า คาดว่าน่าจะมาล่าสัตว์ จึงได้ดำเนินการทำลาย	ทำลาย	ในพื้นที่
		๕๗๓๖๘๓	๒๑๔๘๓๔๒	พบปลอกกระสุนลูกซอง เบอร์ ๑๒ ยี่ห้อ Rio สีน้ำเงิน สภาพเก่า จำนวน ๑ ปลอก และได้ดำเนินการทำลาย	ทำลาย	ในพื้นที่
	ห้วยทราย	๕๕๘๔๕๐	๒๑๔๓๖๐๓	ตรวจพบการกระทำความผิด ๑ ราย ชื่อ นายอาแท้ อ้อยย้อ อายุ ๔๔ ปี พร้อมปืนแก๊ปดินดำ ๑ กระบอก นำส่งดำเนินคดี สภ.เวียงป่าเป้า ตาม ปจว.ข้อ ๒ เวลา ๐๑.๓๐ น.วันที่ ๑๗ ก.ค.๒๕๖๕ ร.ต.อ.ประเสริฐ พาดิ พงษ์สืบสวน สอบสวน	ยึดของกลาง/ส่งคดี	ในพื้นที่
ตรวจพบการกระทำความผิด ๑ ราย ชื่อ นายอาแท้ อ้อยย้อ อายุ ๔๔ ปี พร้อมปืนแก๊ปดินดำ ๑ กระบอก บ้านเลขที่ ๓๖๘ ม.๔ ต.สันสลี อ.เวียงป่าเป้า จ.เชียงราย นำส่งดำเนินคดี สภ.เวียงป่าเป้า ตาม ปจว.ข้อ ๒ เวลา ๐๑.๓๐ น.วันที่ ๑๗ ก.ค.๒๕๖๕ ร.ต.อ.ประเสริฐ พาดิ พงษ์สืบสวน สอบสวน					ในพื้นที่	
ทำไม้	จำปาทอง	๕๗๒๗๓๗	๒๑๑๕๕๗๑	พบตอต้นแดง ถูกตัด จำนวน ๑ ต้น ประมาณ ๔ อาทิตย์ จึงได้ดำเนินการเก็บข้อมูลปัจจัยคุกคาม	สังเกตการณ์	ในพื้นที่
	วังแก้ว	๕๖๖๐๑๑	๒๑๓๓๙๗๕	พบรอยการไม้สัก จำนวน ๔ ต้น ความโต ๑๕๐ เซนติเมตร จึงได้ดำเนินการเก็บข้อมูลปัจจัยคุกคาม	สังเกตการณ์	ในพื้นที่



ตารางสรุปการพบปัจจัยคุกคาม
อุทยานแห่งชาติดอยหลวง
ประจำเดือน กรกฎาคม ๒๕๖๕



ปัจจัยคุกคาม	ชุดลาดตระเวน	พิกัด X	พิกัด Y	รายละเอียดของปัจจัยคุกคาม	การจัดการ	สถานที่
		๕๖๖๐๓๑	๒๑๓๔๑๔๙	พบรอยตัดต้นค้ำ เหลือแต่ตอ จำนวน ๑ ต้น ความโต ๑๖๐ เซนติเมตร จึงได้ดำเนินการเก็บข้อมูลปัจจัยคุกคาม	สังเกตการณ์	ในพื้นที่
		๕๗๑๐๘๓	๒๑๒๑๕๓๒	พบรอยการทำไม้ กระบอก สภาพค่อนข้างใหม่ ประมาณ ๑-๒ สัปดาห์ ความโต ๒๐๕ เซนติเมตร เส้นผ่าศูนย์กลาง ๘๐ เซนติเมตร บริเวณห้วยแม่ผาง ท้องที่บ้านน้ำหลง ม.๖ ต.วังซ้าย อ.วังเหนือ จ.ลำปาง และได้ดำเนินการเก็บข้อมูลปัจจัยคุกคาม	สังเกตการณ์	ในพื้นที่
		๕๗๓๒๓๐	๒๑๒๑๒๔๙	พบรอยตัดต้นประดู่ส้ม เหลือแต่ตอ ความโต ๑๕๐ เซนติเมตร เส้นผ่าศูนย์กลาง ๕๐ เซนติเมตร สภาพใหม่ ประมาณ ๑ สัปดาห์ บริเวณห้วยแม่สุก ท้องที่บ้านแม่สุกใน ม.๔ ต.วังซ้าย อ.วังเหนือ จ.ลำปาง และได้ดำเนินการเก็บข้อมูลปัจจัยคุกคาม	สังเกตการณ์	ในพื้นที่
สายตรวจ สาย ๑		๕๗๐๔๐๓	๒๑๓๒๗๙๖	พบการทำไม้สัก จำนวน ๑๙ ท่อน ปริมาตร ๒.๓๑ ลูกบาศก์เมตร และได้ดำเนินการยึดของกลาง ส่งคดี ที่ สภ.พาน จ.เชียงราย ตาม ปจว.ข้อ ๙ คดี ที่ ๓๕๘/๒๕๖๕	ยึดของกลาง/ส่งคดี	ในพื้นที่
		๕๗๕๓๙๘	๒๑๔๖๑๐๘	พบรอยถากไม้สนเขา สภาพเก่า จึงได้ดำเนินการเก็บข้อมูลปัจจัยคุกคาม	สังเกตการณ์	ในพื้นที่
สายตรวจ สาย ๒		๕๗๕๘๓๓	๒๑๔๙๖๘๗	พบรอยตัดต้นรัง จำนวน ๑ ต้น ความโต ๓๐ เซนติเมตร จึงได้ดำเนินการเก็บข้อมูลปัจจัยคุกคาม	สังเกตการณ์	ในพื้นที่
		๕๗๕๙๒๔	๒๑๕๐๐๒๕	พบรอยตัดต้นรัง จำนวน ๑ ต้น ประมาณ ๔ สัปดาห์ จึงได้ดำเนินการเก็บข้อมูลปัจจัยคุกคาม	สังเกตการณ์	ในพื้นที่
เก็บหาของป่า	จำปาทอง	๕๗๙๙๕๗	๒๑๑๑๗๓๐	พบรอยตีฝั่ง สภาพค่อนข้างใหม่ และได้ดำเนินการทำลาย	ทำลาย	ในพื้นที่
		๕๗๙๙๖๒	๒๑๒๓๖๒๐	พบจักรยานยนต์ Honda Wave ทะเบียน ขช ๑๒๙ พะเยา คาดว่าเป็นชาวบ้านมาของป่า จึงได้ดำเนินการเก็บข้อมูลปัจจัยคุกคาม	สังเกตการณ์	ในพื้นที่



ตารางสรุปการพบปัจจัยคุกคาม
อุทยานแห่งชาติตอยหลวง
ประจำเดือน กรกฎาคม ๒๕๖๕



ปัจจัยคุกคาม	ชุดลาดตระเวน	พิกัด X	พิกัด Y	รายละเอียดของปัจจัยคุกคาม	การจัดการ	สถานที่
		๕๘๓๙๓๖	๒๑๑๐๘๘๓	พบรอยตีนงู สภาพค่อนข้างใหม่ จึงได้ดำเนินการทำลาย	ทำลาย	ในพื้นที่
		๕๘๔๔๒๖	๒๑๐๘๓๙๗	พบรถจักรยานยนต์ จำนวน ๒ คัน คันแรก Honda เวฟ สีน้ำเงิน ป้ายทะเบียน กขม ๙๒ พะเยา คันที่ ๒ ฮอนด้า ดรีม สีดำ ทะเบียน กบก ๔๓๙ พะเยา คาดว่าเป็นของชาวบ้าน มาหาของป่า	สังเกตการณ์	ในพื้นที่
	สายตรวจ สาย ๑	๕๖๗๐๓๘	๒๑๗๑๘๘๕	พบร่องรอยเอารังผึ้งโพรง สภาพเก่า และได้ดำเนินการเก็บข้อมูลปัจจัยคุกคาม	สังเกตการณ์	ในพื้นที่
		๕๖๙๑๙๕	๒๑๓๗๒๓๙	พบชาย ๒ คน ทราบชื่อนายสา โสพล อายุ ๖๕ ปี และนายขัน ปิ่นแก้ว อายุ ๖๕ ปี เข้ามาหาเห็ดป่า ในพื้นที่อุทยาน เจ้าหน้าที่จึงได้วางกลาวดักเตือนไป		ในพื้นที่
	สายตรวจ สาย ๒	๕๗๓๖๖๑	๒๑๔๘๓๖๒	พบรอยตีนงู สภาพเก่า จึงได้ดำเนินการทำลาย	ทำลาย	ในพื้นที่
		๕๗๔๑๑๔	๒๑๔๗๙๗๗	พบรอยตีนงู สภาพเก่า จำนวน ๑ จุด และได้ดำเนินการเก็บข้อมูลปัจจัยคุกคาม	ทำลาย	ในพื้นที่
		๕๗๔๘๕๘	๒๑๔๙๐๓๕	พบนายเสาร์ สิริคำ บ้านดงดอนเต้า ม. ๑๑ ต.แม่เย็น อ.พาน จ.เชียงราย เข้ามาหาเห็ด ในพื้นที่อุทยาน เจ้าหน้าที่จึงได้ดำเนินการกลาวดักเตือนด้วยวาจา และให้ออกจากพื้นที่	ให้ออกจากพื้นที่	ในพื้นที่
		๕๗๔๘๙๐	๒๑๔๙๐๘๑	พบรอยตัดต้นไม้ สภาพเก่า จำนวน ๑ ต้น คาดว่าตัดไปทำไม้ตอกเพื่อจักสาน จึงได้ดำเนินการเก็บข้อมูลปัจจัยคุกคาม	สังเกตการณ์	ในพื้นที่
		๕๗๕๙๒๐	๒๑๔๙๙๓๗	พบนายสม ดวงดี บ้านดงดอนเต้า ม. ๑๑ ต.แม่เย็น อ.พาน จ.เชียงราย เข้ามาหาเห็ด ในพื้นที่อุทยาน และสุนัข ๑ ตัว เจ้าหน้าที่จึงได้ดำเนินการกลาวดักเตือนด้วยวาจา และให้ออกจากพื้นที่	ให้ออกจากพื้นที่	ในพื้นที่
	ไม่ทราบ	สันกลาง	๕๖๗๐๒๓	๒๑๓๗๒๖๕๓	พบซากลูกนก ไม่ทราบชนิด ตาย ประมาณ ๑ วัน มีร่องรอยการแทะกินของสัตว์ จึงได้ดำเนินการเก็บข้อมูลปัจจัยคุกคาม	สังเกตการณ์



การกระจายของปัจจัยคุกคาม อุทยานแห่งชาติตอยหลวง ประจำเดือน กรกฎาคม ๒๕๖๕



การบุกรุกแผ้วถาง



การล่า



การจับสัตว์น้ำ



การทำไม้



การเลี้ยงปศุสัตว์



อื่นๆ



การเก็บหาของป่า

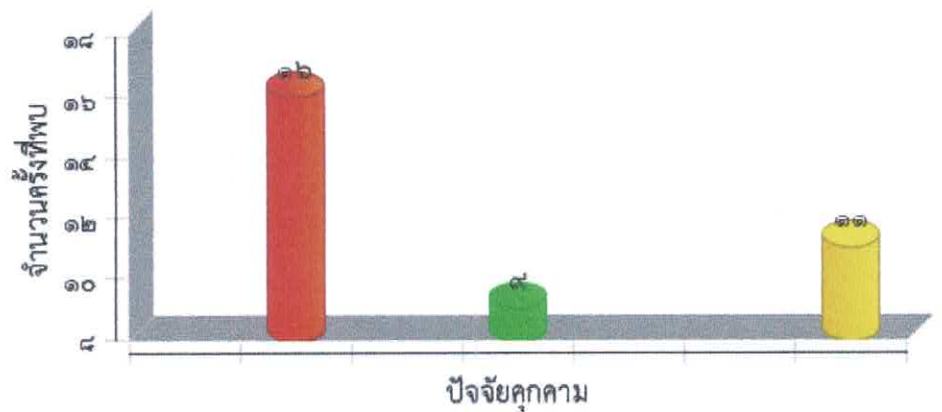



แผนที่การกระจายของปัจจัยนิเวศ
อุทยานแห่งชาติดอยหลวง
ประจำเดือน กรกฎาคม ๒๕๖๕



ต้นไทร/ไม้ผลที่เป็นอาหารสัตว์ป่า

โป่งดิน/โป่งน้ำ



รังผึ้ง

แหล่งน้ำ/ตาน้ำ

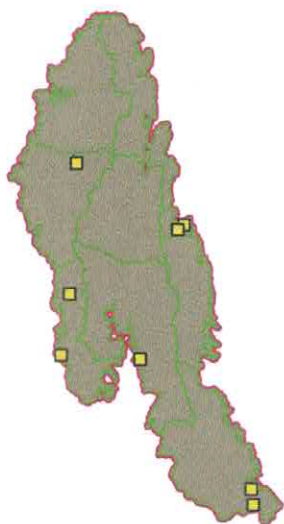



ประมวลภาพการลาดตระเวน
อุทยานแห่งชาติดอยหลวง
ประจำเดือน กรกฎาคม ๒๕๖๕



วันที่/ชุดลาดตระเวน/พิกัด	รายละเอียดภาพ	ภาพถ่าย
<p>วันที่ ๑๕ ก.ค. ๒๐๒๒ ชื่อชุดลาดตระเวน สายตรวจ สาย ๑ พิกัด ๕๗๐๔๐๓ , ๒๑๗๒๗๙๖</p>	<p>การทำไม้ พบการทำไม้สัก จำนวน ๑๙ ท่อน ปริมาตร ๒.๓๑ ลูกบาศก์เมตร และได้ดำเนินการยึดของกลาง ส่งคดี ที่ สภ.พาน จ.เชียงราย ตาม ปจว.ข้อ ๙ คดีที่ ๓๕๘/๒๕๖๕</p>	
<p>วันที่ ๒๘ ก.ค. ๒๐๒๒ ชื่อชุดลาดตระเวน สายตรวจ สาย ๑ พิกัด ๕๗๔๘๖๕ , ๒๑๔๕๗๕๙</p>	<p>ขึ้นสวน พบขนหางนกยูง จำนวน ๑ เส้น จึงได้ดำเนินการเก็บข้อมูลปัจจัยนิเวศ</p>	
<p>วันที่ ๒๘ ก.ค. ๒๐๒๒ ชื่อชุดลาดตระเวน สายตรวจ สาย ๑ พิกัด ๕๗๕๓๙๘ , ๒๑๔๖๑๐๘</p>	<p>การทำไม้ พบรอยถากไม้สนเขา สภาพเก่า จึงได้ดำเนินการเก็บข้อมูลปัจจัยคุกคาม</p>	
<p>วันที่ ๑๖ ก.ค. ๒๐๒๒ ชื่อชุดลาดตระเวน หน่วยทราย พิกัด ๕๕๘๔๕๐ , ๒๑๔๓๖๐๓</p>	<p>พบคนโดยตรง ตรวจพบการกระทำความผิด ๑ ราย ชื่อนายอาแท้ อ้อยย้อย อายุ ๔๔ ปี พร้อมปืนแก๊ปดินดำ ๑ กระบอก บ้านเลขที่ ๓๖๘ ม.๔ ต.สันสลี อ.เวียงป่าเป้า จ.เชียงราย นำส่งดำเนินคดี สภ.เวียงป่าเป้า ตาม ปจว.ข้อ ๒ เวลา ๐๑.๓๐ น.วันที่ ๑๗ ก.ค.๒๕๖๕ ร.ต.อ.ประเสริฐ พาดิ พนง.สืบสวน สอบสวน</p>	



ประมวลภาพการลาดตระเวน
อุทยานแห่งชาติดอยหลวง
ประจำเดือน กรกฎาคม ๒๕๖๕



วันที่/ชุดลาดตระเวน/พิกัด	รายละเอียดภาพ	ภาพถ่าย
วันที่ ๑๑ ก.ค. ๒๐๒๒ ชื่อชุดลาดตระเวน จำป่าทอง พิกัด ๕๘๔๓๓๒ , ๒๑๑๐๕๒๙	ปางพัก/ห้าง พบปางพัก สภาพค่อนข้างใหม่ เพิ่งเลิกใช้ คาดว่าใช้ในการล่าสัตว์ จึงได้ดำเนินการเก็บข้อมูลปัจจัยคุกคาม	
วันที่ ๑๒ ก.ค. ๒๐๒๒ ชื่อชุดลาดตระเวน วังแก้ว พิกัด ๕๗๑๐๘๓ , ๒๑๒๑๕๓๒	การทำไม้ พบรอยการทำไม้ กระทบ สภาพค่อนข้างใหม่ ประมาณ ๑-๒ สัปดาห์ ความโต ๒๐๕ เซนติเมตร เส้นผ่าศูนย์กลาง ๘๐ เซนติเมตร บริเวณห้วยแม่แฝง ท้องที่บ้านน้ำหลง ม.๖ ต.วังซ้าย อ.วังเหนือ จ.ลำปาง และได้ดำเนินการเก็บข้อมูลปัจจัยคุกคาม	
วันที่ ๑๒ ก.ค. ๒๐๒๒ ชื่อชุดลาดตระเวน วังแก้ว พิกัด ๕๗๓๒๓๐ , ๒๑๒๑๒๔๙	การทำไม้ พบรอยตัดต้นประดู่ส้ม เหลือแต่คอ ความโต ๑๕๐ เซนติเมตร เส้นผ่าศูนย์กลาง ๕๐ เซนติเมตร สภาพใหม่ ประมาณ ๑ สัปดาห์ บริเวณห้วยแม่สุก ท้องที่บ้านแม่สุก ใน ม.๔ ต.วังซ้าย อ.วังเหนือ จ.ลำปาง และได้ดำเนินการเก็บข้อมูลปัจจัยคุกคาม	
วันที่ ๑๐ ก.ค. ๒๐๒๒ ชื่อชุดลาดตระเวน จำป่าทอง พิกัด ๕๘๓๙๗๒ , ๒๑๑๑๘๐๑	อาวุธและอุปกรณ์การกระทำผิด พบปลอกกระสุนลูกซอง เบอร์๑๒ สีเขียว สภาพเก่า ไม่ทราบยี่ห้อ จำนวน ๑ ปลอก และได้ดำเนินการทำลาย	



ประมวลภาพการลาดตระเวน
อุทยานแห่งชาติดอยหลวง
ประจำเดือน กรกฎาคม ๒๕๖๕



วันที่/ชุดลาดตระเวน/พิกัด	รายละเอียดภาพ	ภาพถ่าย
วันที่ ๒๙ ก.ค. ๒๐๒๒ ชื่อชุดลาดตระเวน สายตรวจ สาย ๑ พิกัด ๕๗๐๐๖๙ , ๒๑๕๑๕๘๐	อาวุธและอุปกรณ์การกระ ทำผิด พบปลอกกระสุนลูกซอง สีเขียว เบอร์๑๒ สภาพเก่า ไม่ ทราบยี่ห้อ จำนวน ๑ ปลอก จึงได้ดำเนินการเก็บข้อมูล ปัจจัยคุกคาม	
วันที่ ๒ ก.ค. ๒๐๒๒ ชื่อชุดลาดตระเวน สันกลาง พิกัด ๕๗๑๕๘๐ , ๒๑๕๙๖๑๐	อาวุธและอุปกรณ์การกระ ทำผิด พบปลอกกระสุนลูกซอง สีแดง เบอร์๑๒ สภาพเก่า ไม่ ทราบยี่ห้อ และได้ดำเนินการทำลาย	
วันที่ ๒ ก.ค. ๒๐๒๒ ชื่อชุดลาดตระเวน จำป่าทอง พิกัด ๕๗๙๙๖๒ , ๒๑๒๓๖๒๐	ยานพาหนะ พบจักรยานยนต์ Honda Wave ทะเบียน ชชช ๑๒๙ พะเยา คาดว่าเป็นชาวบ้านมาของป่า จึงได้ดำเนินการ เก็บข้อมูลปัจจัยคุกคาม	
วันที่ ๒๙ ก.ค. ๒๐๒๒ ชื่อชุดลาดตระเวน สายตรวจ สาย ๒ พิกัด ๕๗๓๓๗๙ , ๒๑๔๗๓๓๔	ปางพัก/ห้าง พบปางพักพราน สภาพเก่า คาดว่าน่าจะมาล่าสัตว์ จึง ได้ดำเนินการทำลาย	



ประมวลภาพการลาดตระเวน
อุทยานแห่งชาติดอยหลวง
ประจำเดือน กรกฎาคม ๒๕๖๕



วันที่/ชุดลาดตระเวน/พิกัด	รายละเอียดภาพ	ภาพถ่าย
วันที่ ๒๘ ก.ค. ๒๐๒๒ ชื่อชุดลาดตระเวน สายตรวจ สาย ๒ พิกัด ๕๗๕๙๒๐ , ๒๑๔๙๙๓๗	ของป่า พบนายสม ดวงดีบ บ้านดงดอนเต้า ม.๑๑ ต.แม่เย็น อ.พาน จ.เชียงราย เข้ามาหาเห็ด ในพื้นที่อุทยาน และ สุนัข ๑ ตัว เจ้าหน้าที่จึงได้ดำเนินการกล่าวตักเตือนด้วย วาจา และให้ออกจากพื้นที่	
วันที่ ๒๘ ก.ค. ๒๐๒๒ ชื่อชุดลาดตระเวน สายตรวจ สาย ๒ พิกัด ๕๗๔๘๕๘ , ๒๑๔๙๐๓๕	ของป่า พบนายเสาร์ สิริคำ บ้านดงดอนเต้า ม.๑๑ ต.แม่เย็น อ.พาน จ.เชียงราย เข้ามาหาเห็ด ในพื้นที่อุทยาน เจ้า หน้าที่จึงได้ดำเนินการกล่าวตักเตือนด้วยวาจา และให้ ออกจากพื้นที่	
วันที่ ๕ ก.ค. ๒๐๒๒ ชื่อชุดลาดตระเวน จำปาทอง พิกัด ๕๗๒๗๓๗ , ๒๑๑๕๕๗๑	การทำไม้ พบตอต้นแดง ถูกตัด จำนวน ๑ ต้น ประมาณ ๔ อาทิตย์ จึงได้ดำเนินการเก็บข้อมูลปัจจัยคุกคาม	



สรุปผลงานลาดตระเวน อุทยานแห่งชาติดอยหลวง ประจำเดือน กรกฎาคม ๒๕๖๕



สรุปผลการดำเนินงาน

จากผลการดำเนินงานข้างต้นสามารถสรุปผลได้ดังนี้

๑. ในพื้นที่อุทยานแห่งชาติดอยหลวงยังคงมีภัยคุกคาม จากการทำไม้ และล่าสัตว์ อยู่ในพื้นที่ อำเภอวังเหนือ จังหวัดลำปาง เขตรับผิดชอบของหน่วยพิทักษ์แห่งชาติดอยหลวง ที่ ๑ (วังแก้ว)
๒. ในพื้นที่อุทยานแห่งชาติดอยหลวงยังคงมีภัยคุกคาม จากการทำไม้ อยู่ในพื้นที่ อำเภอพวน จังหวัดเชียงราย เขตรับผิดชอบของหน่วยพิทักษ์อุทยานแห่งชาติดอยหลวงที่๔ (สันกลาง)

ปัญหาและอุปสรรค

๑. เนื่องจากพื้นที่สูงชัน เป็นเนินเขาสูง ทำให้เจ้าหน้าที่ไม่สามารถเข้าไปสำรวจ ทัวถึงได้

ข้อเสนอแนะ

๑. ตั้งจุดสกัดเพิ่มเติมในพื้นที่เสี่ยงต่อการลักลอบกระทำผิด
๒. สร้างขวัญและกำลังใจตลอดจนสวัสดิการให้กับเจ้าหน้าที่ผู้ปฏิบัติงาน

แผนการลาดตระเวนในเดือนต่อไป

๑. เจ้าหน้าที่ผู้เกี่ยวข้อง ได้มีการประชุมวางแผนการเดินทางลาดตระเวนในพื้นที่เสี่ยง ในวันที่ ๒ สิงหาคม ๒๕๖๕

(ลงชื่อ) สัมฤทธิ์ กิตติมา ผู้จัดทำรายงาน
(นายสัมฤทธิ์ กิตติมา)
วันที่ ๑ สิงหาคม ๒๕๖๕

(ลงชื่อ) ผู้ตรวจรายงาน
(นายนพพร ประทุมเหงา)
หัวหน้าอุทยานแห่งชาติดอยหลวง