



รายงานลาดตระเวนเชิงคุณภาพในพื้นที่อนุรักษ์

อุทยานแห่งชาติดอยภูนาง
Doi Phu Nang National Park

ประจำเดือน มกราคม ๒๕๖๕



รายงานผลการลาดตระเวน อุทยานแห่งชาติดอยภูนาง ประจำเดือน มกราคม ๒๕๖๕



จำนวนชุดลาดตระเวน ๙ ชุด จำนวนครั้งในการลาดตระเวน ๔๗ ครั้ง จำนวนวันในการลาดตระเวน ๑๒๖ วัน รวมระยะทางในการลาดตระเวนทั้งหมด ๔,๖๗๐ กิโลเมตร

ทีมที่	ชื่อชุดลาดตระเวน	จำนวนครั้ง	จำนวนวัน	ระยะทางการลาดตระเวน (กม.)			
				เดินเท้า	รถยนต์	ทางน้ำ	ทางอากาศ
๑	สายตรวจส่วนกลาง	๘	๑๔	๗.๐๐	๙๗๒.๐๐	๐.๐๐	๐.๐๐
๒	หน่วยพิทักษ์ฯ ภา ๑ (ผาตั้ง)	๔	๑๔	๒๒.๐๐	๑๑๔.๐๐	๐.๐๐	๐.๐๐
๓	หน่วยพิทักษ์ฯ ภา ๒ (ห้วยสิงห์)	๔	๑๔	๓๑.๐๐	๑๘๑.๐๐	๐.๐๐	๐.๐๐
๔	หน่วยพิทักษ์ฯ ภา ๓ (ห้วยยั้ง)	๔	๑๔	๔๐.๐๐	๔๕๘.๐๐	๐.๐๐	๐.๐๐
๕	หน่วยพิทักษ์ฯ ภา ๔ (บ่อเปี้ย)	๔	๑๔	๕๓.๐๐	๒๘๙.๐๐	๐.๐๐	๐.๐๐
๖	หน่วยพิทักษ์ฯ ภา ๕ (ห้วยสูง)	๔	๑๔	๔๓.๐๐	๒๔๓.๐๐	๐.๐๐	๐.๐๐
๗	หน่วยพิทักษ์ฯ ภา ๖ (ไดโนเสาร์)	๑๑	๑๔	๑๔.๐๐	๑,๒๗๖.๐๐	๐.๐๐	๐.๐๐
๘	หน่วยพิทักษ์ฯ ภา ๗ (ห้วยต้นผึ้ง)	๔	๑๔	๓๖.๐๐	๓๒๗.๐๐	๐.๐๐	๐.๐๐
๙	หน่วยพิทักษ์ฯ ภา ๘ (อ่างเก็บน้ำน้ำปี)	๔	๑๔	๒๙.๐๐	๕๓๕.๐๐	๐.๐๐	๐.๐๐
ผลรวม		๔๗	๑๒๖	๒๗๕.๐๐	๔,๓๙๕.๐๐	๐.๐๐	๐.๐๐

กราฟแสดงจำนวนวัน และระยะทางในการลาดตระเวน

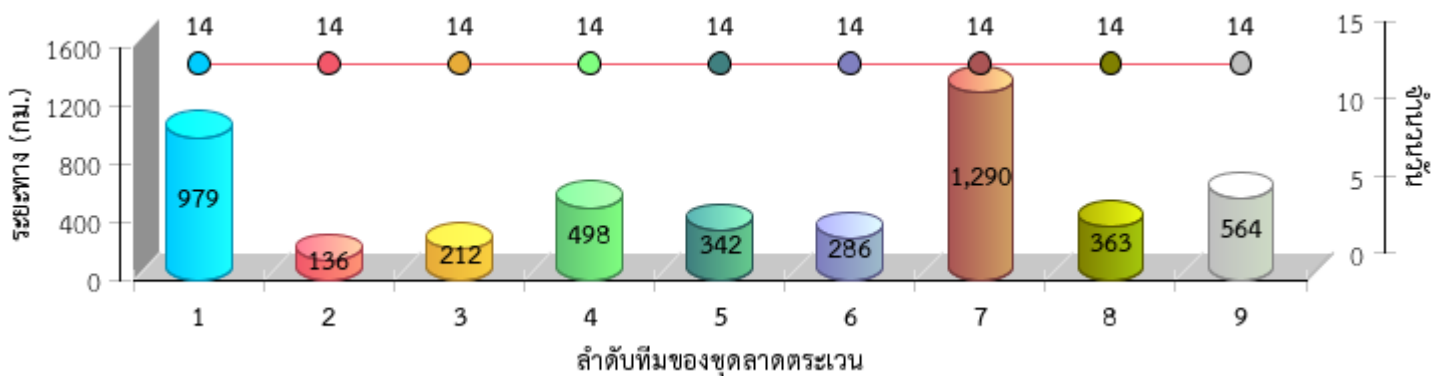



แผนที่แสดงความเข้มข้นของการลาดตระเวน
อุทยานแห่งชาติดอยภูนาง
ประจำเดือน มกราคม ๒๕๖๕

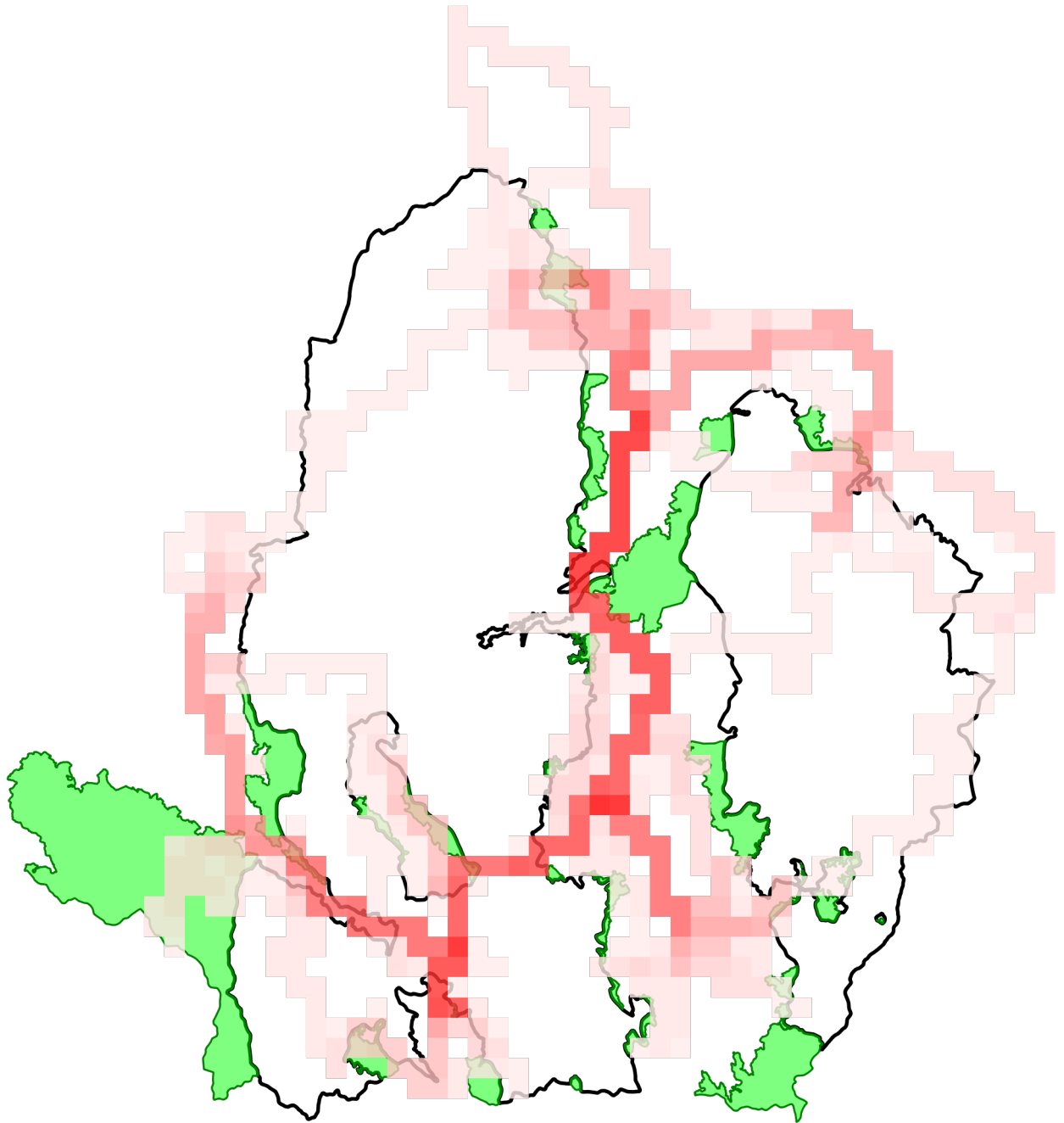





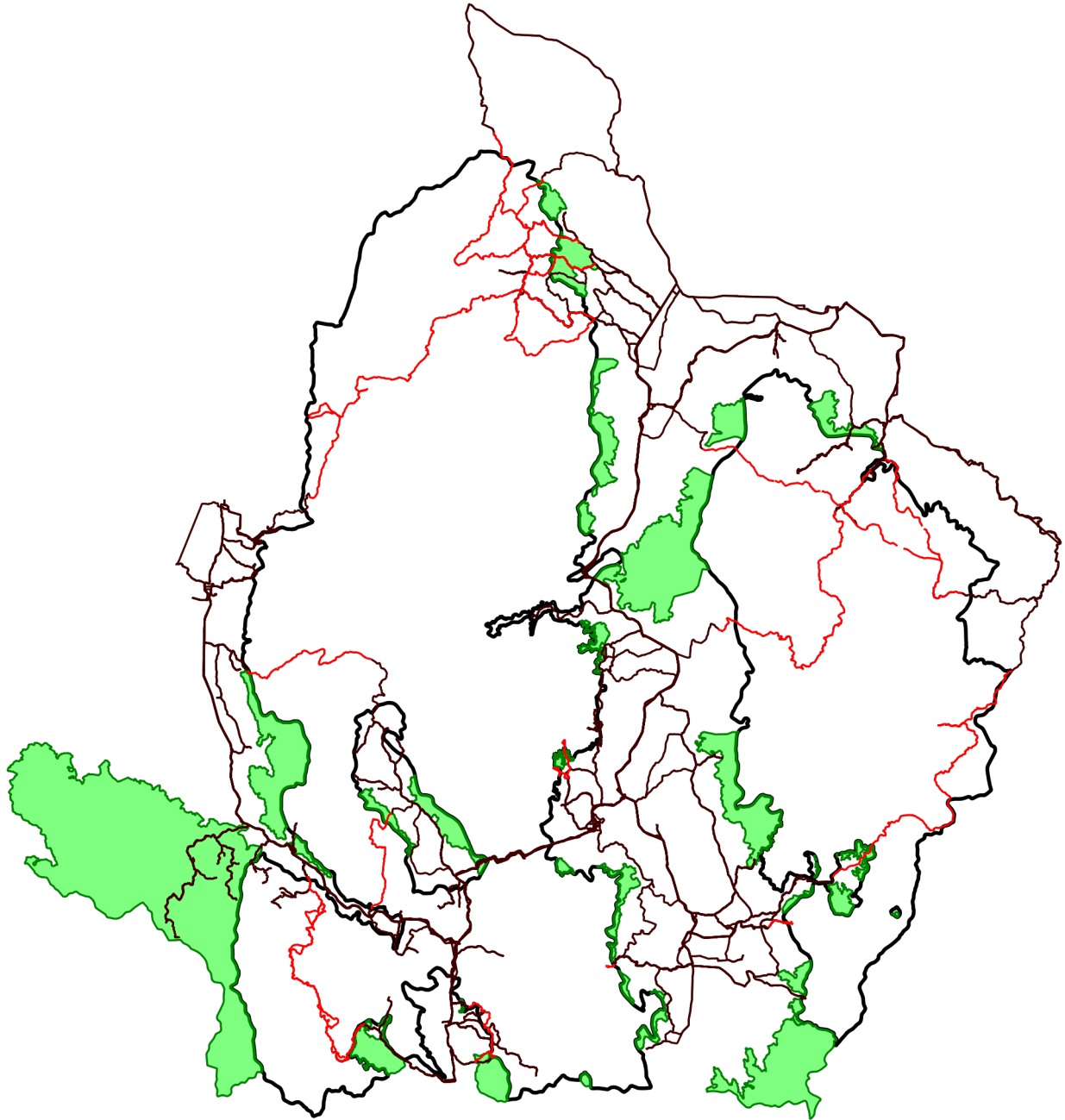

	ความเข้มข้นในการลาดตระเวน
	1.0
	25.0
	พื้นที่จัดการที่เป็นแนวกันชน
	ขอบเขตพื้นที่อนุรักษ์



แผนที่แสดงเส้นทางการลาดตระเวน
อุทยานแห่งชาติดอยภูนาง
ประจำเดือน มกราคม ๒๕๖๕



-  เส้นทางลาดตระเวน เดินเท้า
-  เส้นทางลาดตระเวน ทางน้ำ
-  เส้นทางลาดตระเวน รถยนต์
-  เส้นทางลาดตระเวน ทางอากาศ
-  พื้นที่จัดการที่เป็นแนวกันชน
-  ขอบเขตพื้นที่อนุรักษ์



แผนที่แสดงการกระจายของสัตว์ป่า อุทยานแห่งชาติดอยภูนาง ประจำเดือน มกราคม ๒๕๖๕



นกยูงไทย

อีเห็นข้างลาย

เสียดผา

หมาป่า

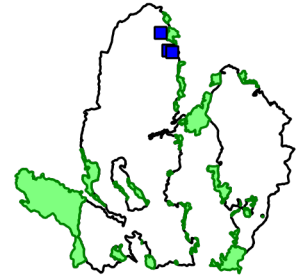
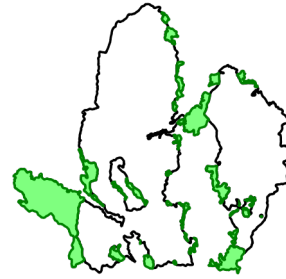
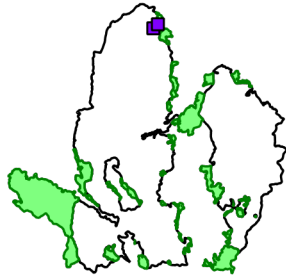
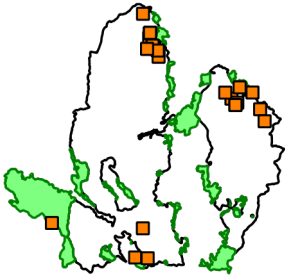

.....

.....

.....

.....

ลิง

หมีควาย

หมูป่า

เก้ง

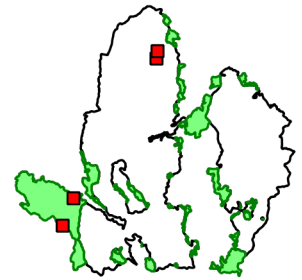
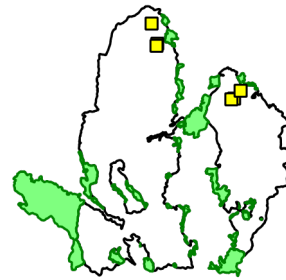
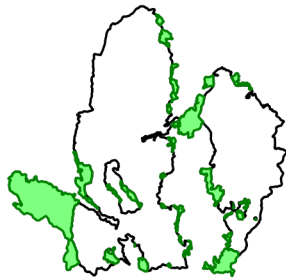
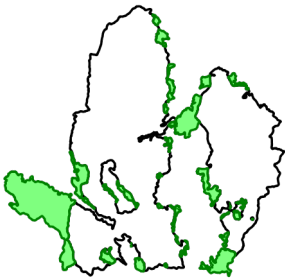

.....

.....

.....

.....

อื่น

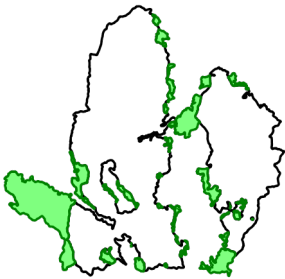

.....

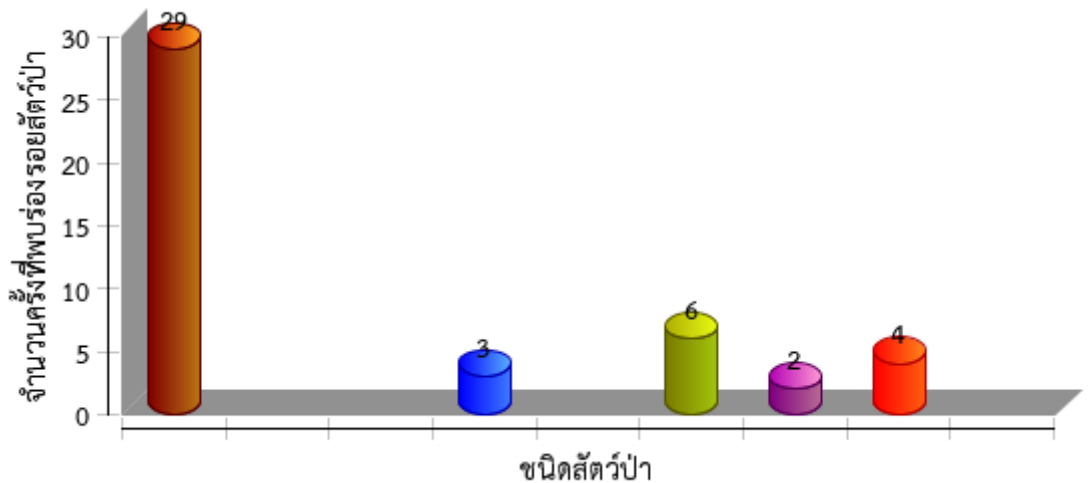



ตารางสรุปการพบปัจจัยคุกคาม
อุทยานแห่งชาติดอยภูนาง
ประจำเดือน มกราคม ๒๕๖๕



ปัจจัยคุกคาม	ชุดลาดตระเวน	พิกัด X	พิกัด Y	รายละเอียดของปัจจัยคุกคาม	การจัดการ	สถานที่
การล่า	สายตรวจส่วนกลาง	๖๑๕๔๕๔	๒๐๙๑๐๐๘	พบห้างดักยิงสัตว์ป่าบนต้นไม้	ทำลาย	ในพื้นที่
		๖๑๕๕๒๓	๒๐๙๐๘๔๑	พบห้างดักยิงสัตว์ป่าบนต้นไม้	ทำลาย	ในพื้นที่
		๖๑๕๙๙๖	๒๐๙๐๖๔๔	พบห้างดักยิงสัตว์ป่าบนต้นไม้	ทำลาย	ในพื้นที่
		๖๑๖๒๖๘	๒๐๙๐๕๘๕	พบห้างดักยิงสัตว์ป่าบนต้นไม้	ทำลาย	ในพื้นที่
	หน่วยพิทักษ์ฯ ภู ๑ (ผาตั้ง)	๖๓๘๙๕๘	๒๑๑๑๐๘๙	พบปลอกกระสุนปืนลูกซอง จำนวน ๑ ปลอก	ทำลาย	ในพื้นที่
		๖๔๒๒๖๕	๒๑๑๐๐๖๒	พบปลอกกระสุนปืนลูกซอง เบอร์ ๑๒ จำนวน ๑ ปลอก	ทำลาย	ในพื้นที่
		๖๔๔๘๘๘	๒๑๐๗๘๒๐	พบปลอกกระสุนปืนลูกซอง เบอร์ ๑๒ สี ขาว จำนวน ๑ ปลอก	เก็บกลับ	ในพื้นที่
	หน่วยพิทักษ์ฯ ภู ๖ (ไดโนเสาร์)	๖๑๒๙๗๓	๒๐๙๒๐๑๒	พบปางพักพราน จำนวน ๕ ที่นอน	ทำลาย	ในพื้นที่
		๖๑๕๒๐๐	๒๐๙๐๔๗๕	พบห้างดักยิงสัตว์ป่าบนต้นไม้	ทำลาย	ในพื้นที่
		๖๑๕๕๓๘	๒๐๙๐๐๖๑	พบห้างดักยิงสัตว์ป่าบนต้นไม้	ทำลาย	ในพื้นที่
	หน่วยพิทักษ์ฯ ภู ๘ (อ่างเก็บน้ำน้ำปี)	๖๔๒๔๖๗	๒๑๐๙๒๔๘	พบปลอกกระสุนปืนลูกซอง จำนวน ๒ ปลอก	ทำลาย	ในพื้นที่
	ทำไม้	สายตรวจส่วนกลาง	๖๒๕๔๑๐	๒๐๘๔๒๕๘	พบร่องรอยการทำไม้ตัดต้นสักจำนวน ๑ ตอ	สังเกตการณ์
๖๒๕๖๕๘			๒๐๘๔๐๙๑	พบร่องรอยการตัดต้นสักจำนวน ๑ ตอ	สังเกตการณ์	ในพื้นที่
๖๓๙๖๗๕			๒๑๑๖๘๔๕	พบร่องรอยการทำไม้ประดู่จำนวน ๑ ต้น นอกเขตอุทยานแห่งชาติดอยภูนาง	สังเกตการณ์	นอกพื้นที่
หน่วยพิทักษ์ฯ ภู ๓ (ห้วยยี่วะ)		๖๒๙๒๑๕	๒๑๒๒๗๑๐	พบร่องรอยการทำไม้ ไม่นา จำนวน ๑ ตอ เหลือแต่ปีกไม้ ถูกชักลากไปแล้ว ๑ ทอน	สังเกตการณ์	ในพื้นที่
ไม่ทราบ	หน่วยพิทักษ์ฯ ภู ๒ (ห้วยสิงห์)	๖๒๙๖๔๔	๒๑๑๘๕๐๒	พบชิ้นส่วนกระโหลกสุนัขจิ้งจอกโตยังไม่ เต็มวัย จำนวน ๑ ชิ้น ไม่ทราบสาเหตุ การตาย	สังเกตการณ์	ในพื้นที่



การกระจายของปัจจัยคุกคาม
อุทยานแห่งชาติดอยภูนาง
ประจำเดือน มกราคม ๒๕๖๕



การบุกรุกแผ้วถาง

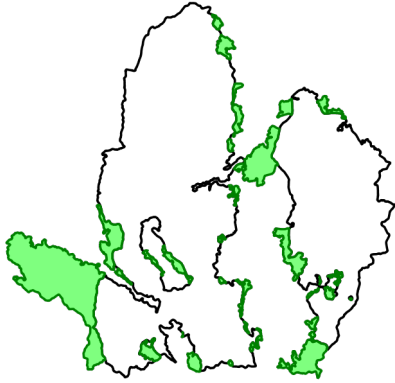

การล่า

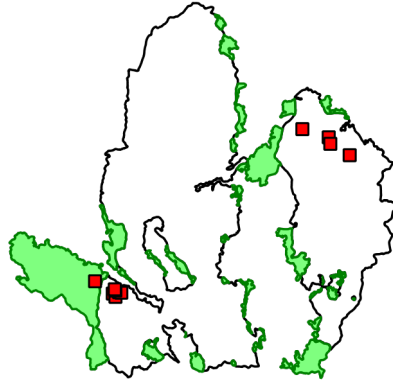

การจับสัตว์น้ำ



การทำไม้

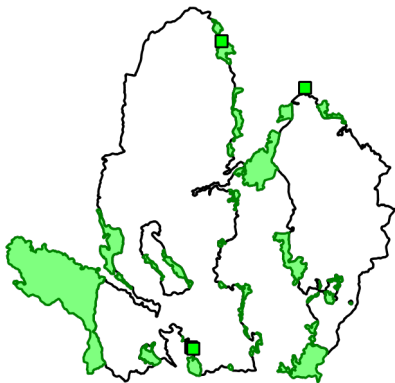

การเลี้ยงปศุสัตว์

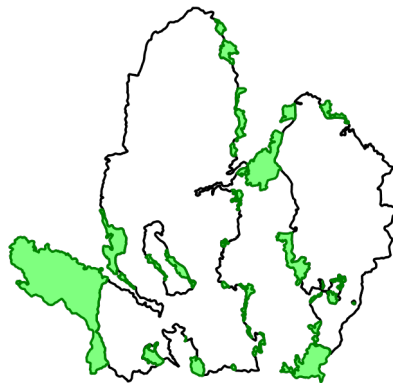

อื่นๆ



การเก็บหาของป่า

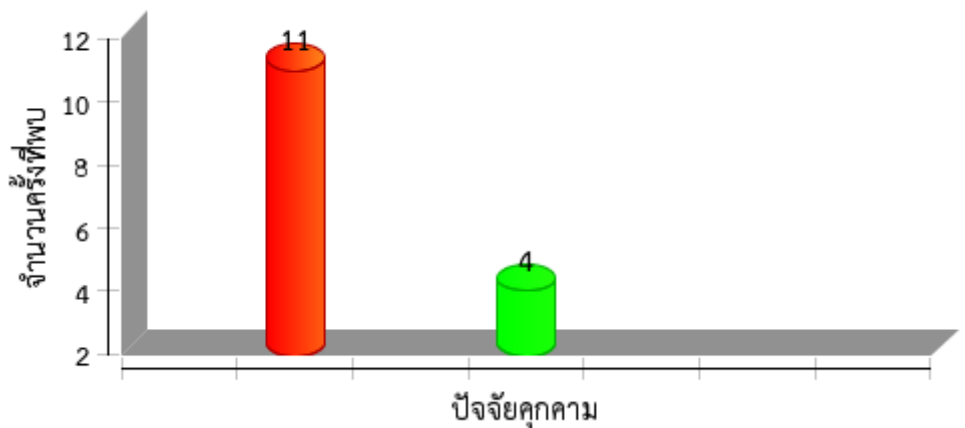



แผนที่การกระจายของปัจจัยนิเวศ
อุทยานแห่งชาติดอยภูนาง
ประจำเดือน มกราคม ๒๕๖๕



ต้นไทร/ไม้ผลที่เป็นอาหารสัตว์ป่า

โป่งดิน/โป่งน้ำ

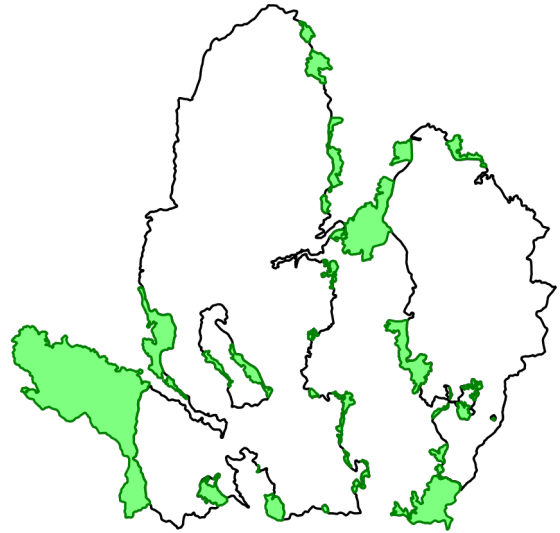
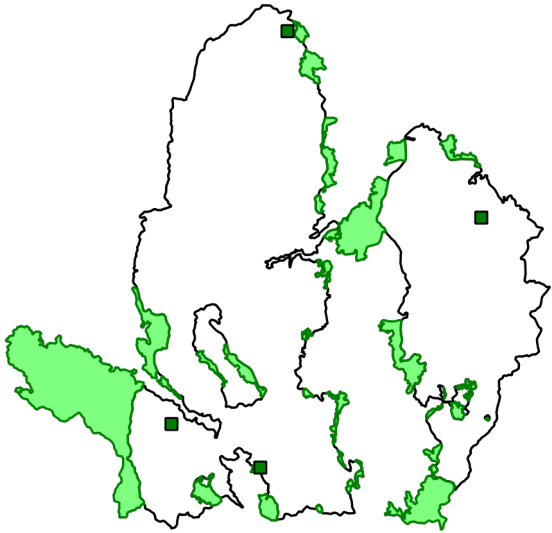

รังผึ้ง

แหล่งน้ำ/ตาน้ำ

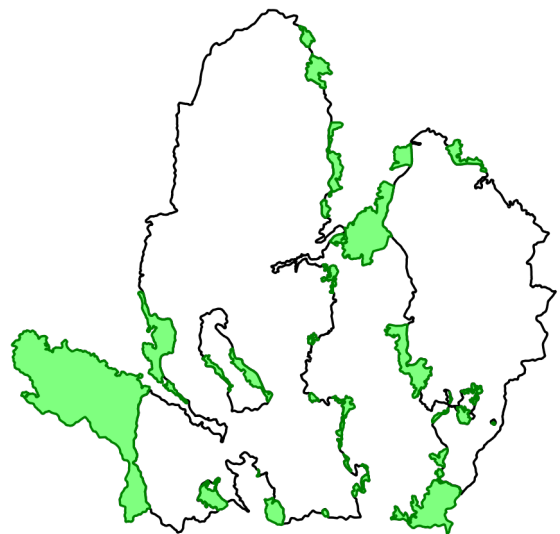
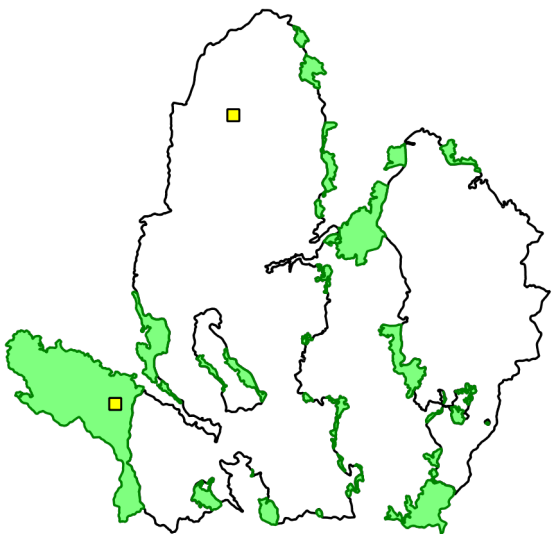



ตารางสรุปการพบปัจจัยนิเวศ
อุทยานแห่งชาติดอยภูนาง
ประจำเดือน มกราคม ๒๕๖๕



ปัจจัยนิเวศ	พิกัด X	พิกัด Y	รายละเอียดปัจจัยนิเวศ	สถานะ
พืชอาหารสัตว์	๖๑๗๐๙๐	๒๐๘๙๓๔๓	พบพืชอาหารสัตว์ป่าต้นไทร สูง ๑๕ เมตร โต ๓๐๐ เซนติเมตร ยังไม่มีผล	
	๖๒๕๐๔๖	๒๐๘๕๔๓๘	พบพืชอาหารสัตว์ป่าต้นไทร สูง ๓๐ เมตร โต ๗๓๕ เซนติเมตร ยัง ไม่มีผล	
	๖๒๗๔๘๖	๒๑๒๔๕๖๗	พบพืชอาหารสัตว์ป่าต้นไทร สูง ๒๐ เมตร โต ๒๘๐ เซนติเมตร ยัง ไม่มีผล	
	๖๔๔๘๕๓	๒๑๐๗๘๔๘	พบพืชอาหารสัตว์ป่าต้นไทร สูง ๔๐ เมตร โต ๕๕๐ เซนติเมตร มี ผลยังไม่สุก	
รังผึ้ง	๖๑๒๐๔๕	๒๐๙๑๕๓๑	พบรังผึ้งจำนวน ๑ รัง	ไม่ถูกทำลาย
	๖๒๒๖๒๙	๒๑๑๗๔๕๑	พบรังผึ้งหลวง จำนวน ๑ รัง	ไม่ถูกทำลาย



แผนที่แสดงการกระจายของพรรณไม้
อุทยานแห่งชาติดอยภูนาง
ประจำเดือน มกราคม ๒๕๖๕



ชิงชัน

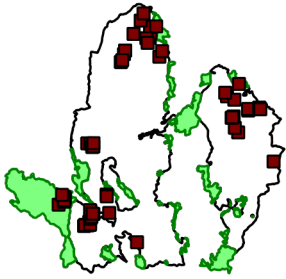

.....
.....

ประดู่

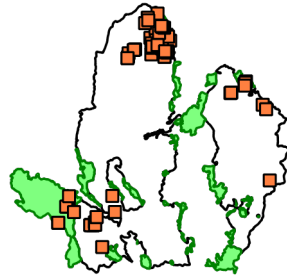

.....
.....

มะค่าโมง

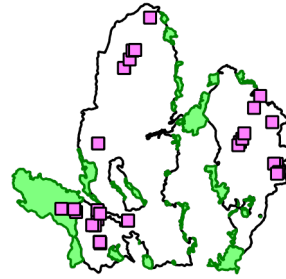

.....
.....

กฤษณา

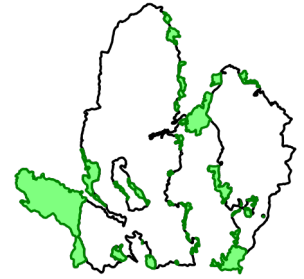

.....
.....

ตะเคียน

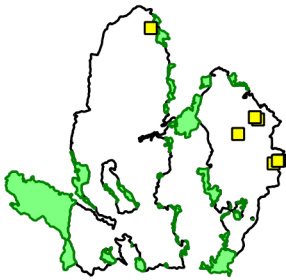

.....
.....

สัก

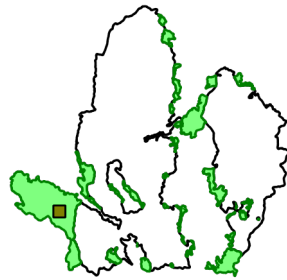

.....
.....

เต็ง

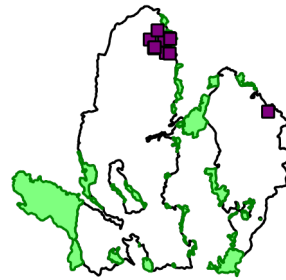

.....
.....

รัง

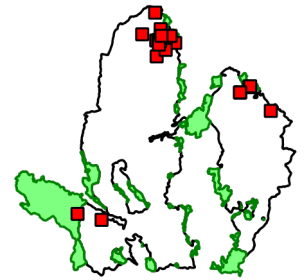

.....
.....

สน



.....
.....

ยางนา

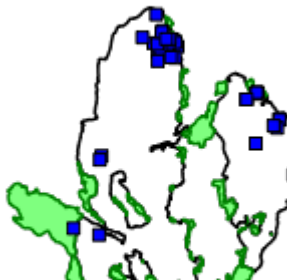

.....
.....

ไม่มีค่าอื่นๆ

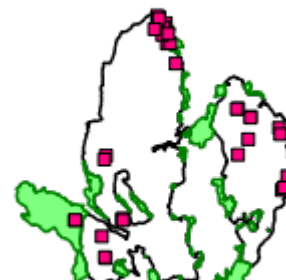

.....
.....

กล้วยไม้







.....
.....



ประมวลภาพการลาดตระเวน
อุทยานแห่งชาติดอยภูนาง สำนักบริหารพื้นที่อนุรักษ์ที่ ๑๕ (เชียงใหม่)
ประจำเดือน มกราคม ๒๕๖๕



วันที่/ชุด ลว./พิกัด	รายละเอียด	ภาพภาพ
ชุดลาดตระเวน อช.ดอยภูนาง ภน ๑ (ผาดั้ง)	พบปลอกกระสุนปืนลูกซอง ห้วยขาม	
ชุดลาดตระเวน อช.ดอยภูนาง ภน ๒ (ห้วยสิงห์)	พบขี้หมูป่า ห้วยน้ำม่าว	
ชุดลาดตระเวน อช.ดอยภูนาง ภน ๓ (ห้วยยั้ง)	พบต้นเนาถูกตัดเป็นท่อน ๑ ท่อน ห้วยเรียง	
ชุดลาดตระเวน อช.ดอยภูนาง ภน ๔ (บ่อเปี้ย)	พบต้นสนสามใบ บริเวณห้วยแม่แฝง	

วันที่/ชุด ลว./พิกัด	รายละเอียด	ภาพภาพ
<p><u>ชุดลาดตระเวน อช.ดอยภูนาง</u> ภน ๕ (ห้วยสูง)</p>	<p>พบพืชอาหารสัตว์ป่า ต้นไทร ยังไม่มีผล บริเวณห้วยแม่กำปองหลวง</p>	
<p><u>ชุดลาดตระเวน อช.ดอยภูนาง</u> ภน ๖ (ไดโนเสาร์)</p>	<p>ทำลายห้างดักยิงสัตว์ป่า ๒ จุด บริเวณห้วยแม่กำปองหลวง</p>	
<p><u>ชุดลาดตระเวน อช.ดอยภูนาง</u> ภน ๗ (ห้วยต้นผึ้ง)</p>	<p>พบเต่าใบไม้ บริเวณห้วยแม่ยัง</p>	
<p><u>ชุดลาดตระเวน อช.ดอยภูนาง</u> ภน.๘ (น้ำปี้)</p>	<p>พบต้นประดู่เลือด บริเวณห้วยเทียน</p>	
<p><u>ชุดลาดตระเวน อช.ดอยภูนาง</u> สายตรวจส่วนกลาง</p>	<p>พบร่องรอยการตัดไม้ประดู่ บริเวณห้วยเลียบ</p>	



สรุปผลงานลาดตระเวน
อุทยานแห่งชาติดอยภูนาง
ประจำเดือน มกราคม ๒๕๖๕



สรุปผลการดำเนินงาน

จากผลการดำเนินงานข้างต้นสามารถสรุปผลได้ดังนี้

๑. ในพื้นที่อุทยานแห่งชาติดอยภูนางมีการคุกคามจากการลักลอบล่าสัตว์ป่าอยู่พื้นที่บริเวณรอบแนวเขต
๒. พบร่องรอยการทำไม้ในพื้นที่
๓. พบร่องรอยขยะในพื้นที่ป่าอนุรักษ์ เกิดจากชาวบ้านเข้ามาเก็บหาของป่า
๔. พบร่องรอยการเก็บหาทรัพยากรในพื้นที่อุทยานแห่งชาติดอยภูนาง
๕. ลาดตระเวนเก็บข้อมูลทรัพยากรธรรมชาติเกิดใหม่ทดแทน
๖. พบร่องรอยการเลี้ยงสัตว์เข้ามาในเขตอุทยานแห่งชาติดอยภูนาง
๗. พบไฟป่าในพื้นที่อุทยานแห่งชาติดอยภูนาง

ปัญหาและอุปสรรค

๑. จำนวนเจ้าหน้าที่ในการลาดตระเวนมีจำนวนน้อยเมื่อเทียบกับขนาดพื้นที่
๒. แหล่งน้ำสะอาดหายาก
๓. ขาดแคลนอุปกรณ์ดำรงชีพในป่า

ข้อเสนอแนะ

๑. อยากให้มีการเพิ่มจำนวนเจ้าหน้าที่ให้มากขึ้น
๒. ตั้งจุดสกัดเพิ่มเติมในพื้นที่เสี่ยงต่อการลักลอบเข้ามากระทำผิด
๓. เจ้าหน้าที่ขาดแคลนอุปกรณ์ดำรงชีพในป่า
๔. กล้องถ่ายภาพอายุการใช้งานนานทำให้เกิดปัญหาระหว่างการถ่ายภาพ

แผนการลาดตระเวนในเดือนต่อไป

๑. เจ้าหน้าที่ผู้เกี่ยวข้อง ได้มีการประชุมวางแผนการเดินทางลาดตระเวนในพื้นที่เสี่ยง ในวันที่ ๓๑ มกราคม ๒๕๖๕

(ลงชื่อ) ผู้จัดทำรายงาน

(นายไตรภพ คำมาปັນ)

พนักงานพิทักษ์ป่า

วันที่

(ลงชื่อ) ผู้จัดตรวจรายงาน

(นายศราวุธ เกตุเจริญ)

หัวหน้าอุทยานแห่งชาติดอยภูนาง

วันที่