



รายงานลาดตระเวนเชิงคุณภาพในพื้นที่อนุรักษ์

เขตรักษาพันธุ์สัตว์ป่าเวียงลอ

Wianglor Wildlife Sanctuary

ประจำเดือน กันยายน ๒๕๖๕



รายงานผลการลาดตระเวน เขตรักษาพันธุ์สัตว์ป่าเวียงลอ ประจำเดือน กันยายน ๒๕๖๕



จำนวนชุดลาดตระเวน ๓ ชุด จำนวนครั้งในการลาดตระเวน ๗ ครั้ง จำนวนวันในการลาดตระเวน ๑๔ วัน
รวมระยะทางในการลาดตระเวนทั้งหมด ๕๐๓.๘๐ กิโลเมตร

ทีมที่	ชื่อชุดลาดตระเวน	ระหว่างวันที่	จำนวนครั้ง	จำนวนวัน	ระยะทางการลาดตระเวน (กม.)			
					เดินเท้า	รถยนต์	ทางน้ำ	อากาศ
๑	สำนักงานเขต		๓	๖	๒๒๘	๖๓	๐	๐
๒	ห้วยแก่น		๒	๓	๘๑	๐	๐	๐
๓	แม่ต๋ำ		๒	๕	๑๓๒	๐	๐	๐
ผลรวม			๗	๑๔	๔๔๑	๖๓	๐	๐

กราฟแสดงจำนวนวัน และระยะทางในการลาดตระเวน

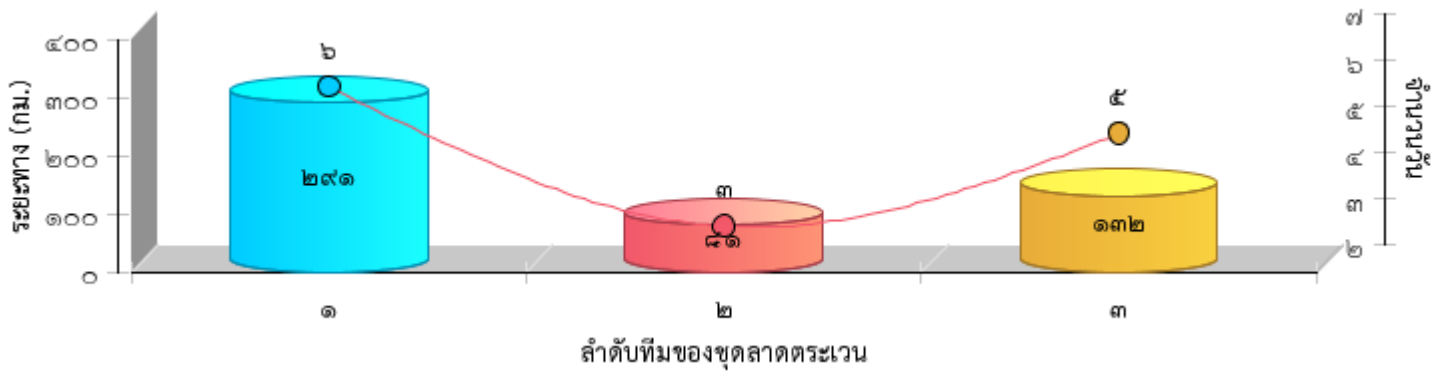



แผนที่แสดงความเข้มข้นของการลาดตระเวน
เขตรักษาพันธุ์สัตว์ป่าเวียงลอ
ประจำเดือน กันยายน ๒๕๖๕

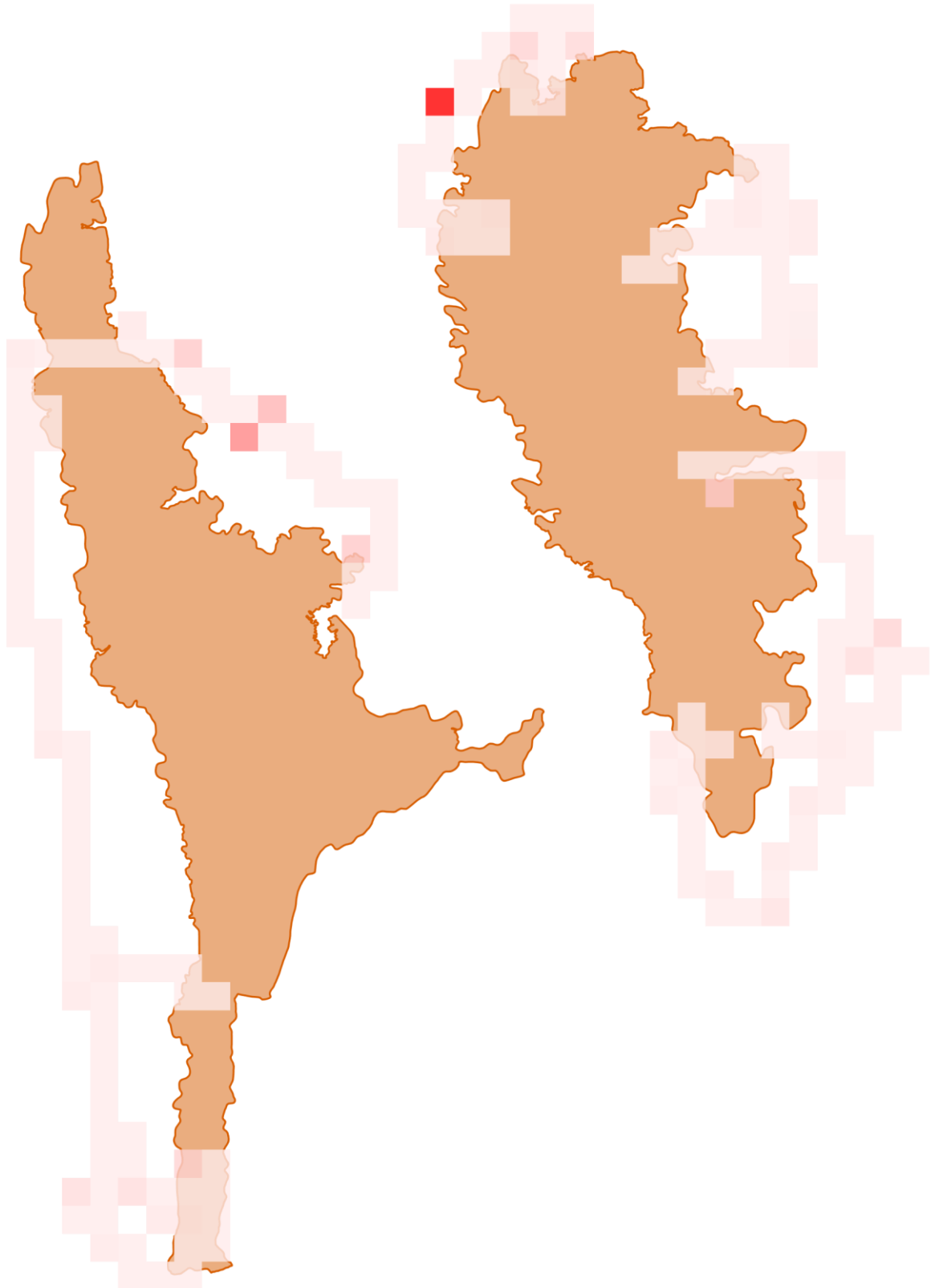



แผนที่แสดงความเข้มข้นของการลาดตระเวน
เขตรักษาพันธุ์สัตว์ป่าเวียงลอ
ประจำเดือน กันยายน ๒๕๖๕





แผนที่แสดงเส้นทางการลาดตระเวน
เขตรักษาพันธุ์สัตว์ป่าเวียงลอ
ประจำเดือน กันยายน ๒๕๖๕

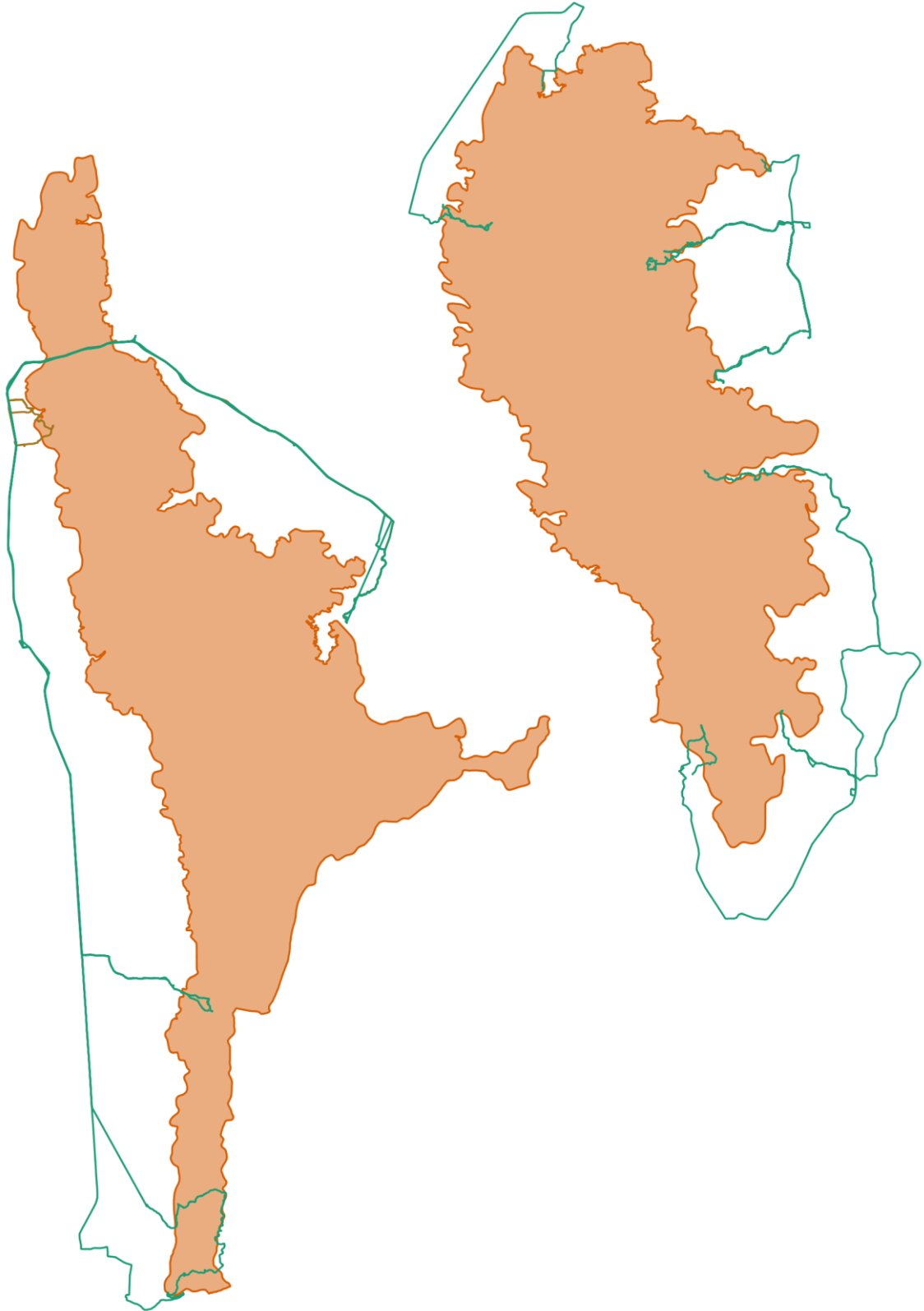



แผนที่แสดงการกระจายของสัตว์ป่า
เขตรักษาพันธุ์สัตว์ป่าเวียงลอ
ประจำเดือน กันยายน ๒๕๖๕



แก้ง



ชะมดเขต



นกยูง



เนื้อทราย



ละองละมั่ง



หมาจิ้งจอก



หมาใน



หมูป่า

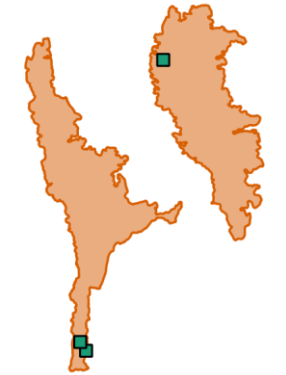

อีเห็นข้างลาย



Chart Title

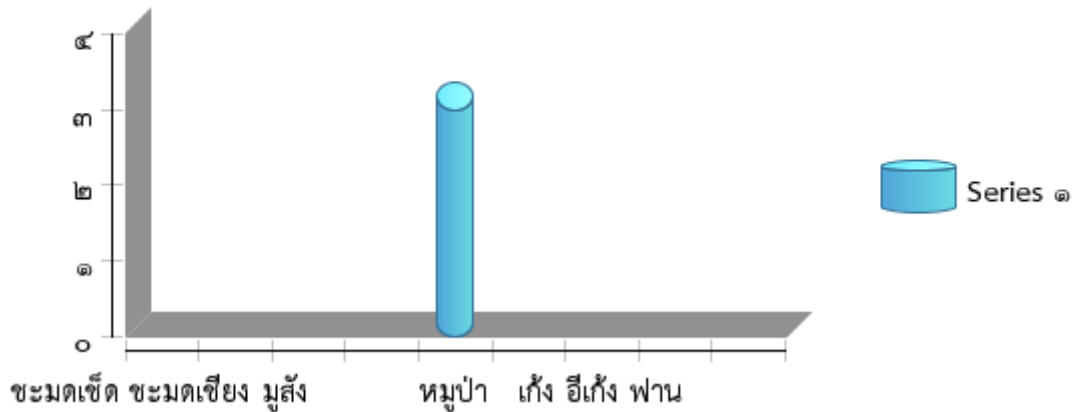



ตารางสรุปการพบปัจจัยคุกคาม
เขตรักษาพันธุ์สัตว์ป่าเวียงลอ
ประจำเดือน กันยายน ๒๕๖๕



ปัจจัยคุกคาม	จุดลาดตระเวน	พิกัด X	พิกัด Y	รายละเอียดของปัจจัยคุกคาม	การจัดการ	สถานที่
การล่า	ห้วยแก่น	๖๓๓๖๐๓	๒๑๓๗๓๘๑	จุดตรวจพบปลอกกระสุนปืนลูกซอง	เก็บกลับ	ในพื้นที่
		๖๓๔๓๑๐	๒๑๓๗๑๒๗	จุดตรวจพบปลอกกระสุนปืนลูกซอง	เก็บกลับ	ในพื้นที่



การกระจายของปัจจัยคุกคาม เขตรักษาพันธุ์สัตว์ป่าเวียงลอ ประจำเดือน กันยายน ๒๕๖๕

การบุกรุกแผ้วถาง



การล่า



การจับสัตว์น้ำ



การทำไม้



การเลี้ยงปศุสัตว์



อื่นๆ



การเก็บหาของป่า

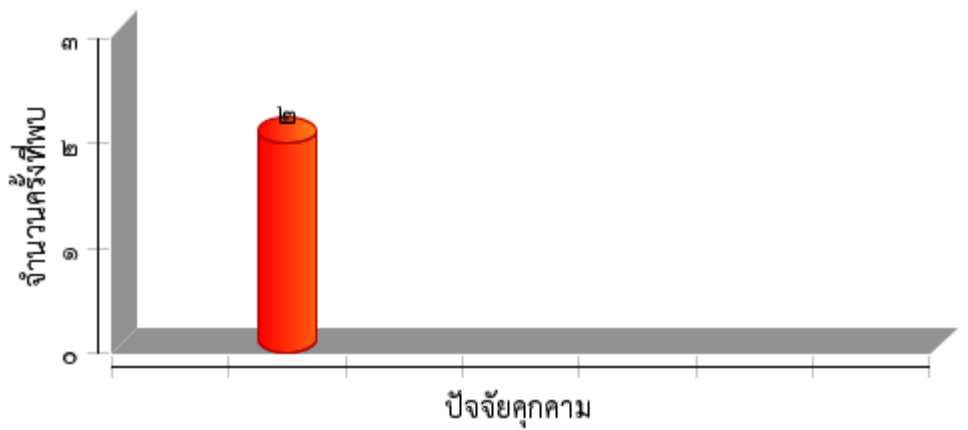



แผนที่การกระจายของปัจจัยนิเวศ
เขตรักษาพันธุ์สัตว์ป่าเวียงลอ
ประจำเดือน กันยายน ๒๕๖๕



ต้นไทร/ไม้ผลที่เป็นอาหารสัตว์ป่า



โปงดิน/โป่งน้ำ



รังผึ้ง





แหล่งน้ำ/ตาน้ำ





ประมวลภาพการลาดตระเวน เขตรักษาพันธุ์สัตว์ป่าเวียงลอ ประจำเดือน กันยายน ๒๕๖๕







วันที่/ชุดลาดตระเวน/พิกัด	รายละเอียดภาพ	ภาพถ่าย
วันที่ ๑๒ ก.ย. ๒๐๒๒ ชื่อชุดลาดตระเวน ห้วยแก่น พิกัด ๑๓๓๗๕๖ , ๒๑๒๗๕๒๖	เริ่มเดินใหม่จากพักรับประทานอาหารกลางวัน	
วันที่ ๑๓ ก.ย. ๒๐๒๒ ชื่อชุดลาดตระเวน ห้วยแก่น พิกัด ๑๓๓๕๑๘ , ๒๑๒๘๔๐๓	เริ่มเดินใหม่ต่อจากจุดพักค้างแรม	
วันที่ ๑๓ ก.ย. ๒๐๒๒ ชื่อชุดลาดตระเวน ห้วยแก่น พิกัด ๑๓๖๓๔๐ , ๒๑๒๘๙๖๔	สิ้นสุดลาดตระเวนบริเวณป่าห้วยแป้ง ท้องที่บ้านห้วยคอกหมู หมู่ที่ ๘ ตำบลนาปรัง อำเภอบง จังหวัดพะเยา	
วันที่ ๑๕ ก.ย. ๒๐๒๒ ชื่อชุดลาดตระเวน สำนักงานเขต พิกัด ๑๑๔๑๑๗ , ๒๑๑๑๗๒๘	สิ้นสุดลาดตระเวนบริเวณป่าห้วยสัก ท้องที่บ้านถ้ำสันทราย หมู่ที่ ๕ ตำบลบ้านถ้ำ อำเภอดอกคำใต้ จังหวัดพะเยา	



ประมวลภาพการลาดตระเวน เขตรักษาพันธุ์สัตว์ป่าเวียงลอ ประจำเดือน กันยายน ๒๕๖๕



วันที่/ชุดลาดตระเวน/พิกัด	รายละเอียดภาพ	ภาพถ่าย
วันที่ ๑๔ ก.ย. ๒๐๒๒ ชื่อชุดลาดตระเวน สำนักงานเขต พิกัด ๑๑๖๗๖๓ , ๒๑๑๐๙๗๔	ร่องรอย จุดตรวจพบรอยตีนหมูป่า สภาพเก่าประมาณ ๓ วัน	
วันที่ ๑๔ ก.ย. ๒๐๒๒ ชื่อชุดลาดตระเวน สำนักงานเขต พิกัด ๑๑๔๑๖๔ , ๒๑๑๑๗๒๖	จุดพักค้างแรม ในพื้นที่	
วันที่ ๑๔ ก.ย. ๒๐๒๒ ชื่อชุดลาดตระเวน สำนักงานเขต พิกัด ๑๑๖๐๖๙ , ๒๑๑๒๐๑๘	ร่องรอย จุดตรวจพบรังหมูป่า สภาพใหม่	
วันที่ ๑๔ ก.ย. ๒๐๒๒ ชื่อชุดลาดตระเวน สำนักงานเขต พิกัด ๑๒๑๑๒๙ , ๒๑๓๒๐๖๑	เริ่มลาดตระเวนทางรถยนต์บริเวณที่ทำการเขตรักษา พันธุ์สัตว์ป่าเวียงลอ ท้องที่บ้านเขี้ยว หมู่ที่๔ ตำบลจุน อำเภอจุน จังหวัดพะเยา	



ประมวลภาพการลาดตระเวน เขตรักษาพันธุ์สัตว์ป่าเวียงลอ ประจำเดือน กันยายน ๒๕๖๕







วันที่/ชุดลาดตระเวน/พิกัด	รายละเอียดภาพ	ภาพถ่าย
วันที่ ๑๔ ก.ย. ๒๐๒๒ ชื่อชุดลาดตระเวน สำนักงานเขต พิกัด ๑๑๖๘๗๓ , ๒๑๑๐๒๗๒	เริ่มลาดตระเวนทางเท้าบริเวณป่าห้วยแม่แฝง ท้องที่บ้านถ้ำราษฎร์บำรุง หมู่ที่ ๔ ตำบลบ้านถ้ำ อำเภอดอกคำใต้ จังหวัดพะเยา	
วันที่ ๒๒ ก.ย. ๒๐๒๒ ชื่อชุดลาดตระเวน ห้วยแก่น พิกัด ๑๓๔๖๐๒ , ๒๑๓๗๐๓๕	เริ่มเดินใหม่จากพักรับประทานอาหารกลางวัน	
วันที่ ๒๒ ก.ย. ๒๐๒๒ ชื่อชุดลาดตระเวน ห้วยแก่น พิกัด ๑๓๖๐๐๘ , ๒๑๓๗๓๗๑	เริ่มลาดตระเวนทางเท้า	
วันที่ ๒๒ ก.ย. ๒๐๒๒ ชื่อชุดลาดตระเวน ห้วยแก่น พิกัด ๑๓๖๓๔๑ , ๒๑๒๘๙๖๗	สิ้นสุดลาดตระเวนบริเวณป่าห้วยน้ำจัน ท้องที่บ้านปางผักหม หมู่ที่ ๗ ตำบลลจิม อำเภอปง จังหวัดพะเยา	



ประมวลภาพการลาดตระเวน เขตรักษาพันธุ์สัตว์ป่าเวียงลอ ประจำเดือน กันยายน ๒๕๖๕







วันที่/ชุดลาดตระเวน/พิกัด	รายละเอียดภาพ	ภาพถ่าย
วันที่ ๒๒ ก.ย. ๒๐๒๒ ชื่อชุดลาดตระเวน ห้วยแก่น พิกัด ๑๓๓๖๐๓ , ๑๑๓๗๓๘๑	อาวุธและอุปกรณ์การกระ จุดตรวจพบปลอกกระสุนปืนลูกซอง	
วันที่ ๒๒ ก.ย. ๒๐๒๒ ชื่อชุดลาดตระเวน ห้วยแก่น พิกัด ๑๓๖๓๓๘ , ๑๑๒๘๙๗๐	เริ่มลาดตระเวนทางรถยนต์บริเวณหน่วยพิทักษ์ป่าที่ วล.๔ (ห้วยแก่น) ท่อที่บ้านดอนทอง หมู่ที่ ๑๒ ตำบลออย อำเภอบึง จังหวัดพะเยา	
วันที่ ๒๒ ก.ย. ๒๐๒๒ ชื่อชุดลาดตระเวน ห้วยแก่น พิกัด ๑๓๔๓๑๐ , ๑๑๓๗๑๒๗	อาวุธและอุปกรณ์การกระ จุดตรวจพบปลอกกระสุนปืนลูกซอง	
วันที่ ๒๒ ก.ย. ๒๐๒๒ ชื่อชุดลาดตระเวน แม่ตำ พิกัด ๑๒๔๔๘๓ , ๑๑๔๖๖๕๑	สิ้นสุดลาดตระเวนบริเวณป่าบ้านห้วยเกียง หมู่ที่ ๕ ตำบลห้วยยางขาม อำเภोजุน จังหวัดพะเยา	



ประมวลภาพการลาดตระเวน
เขตรักษาพันธุ์สัตว์ป่าเวียงลอ
ประจำเดือน กันยายน ๒๕๖๕



วันที่/ชุดลาดตระเวน/พิกัด	รายละเอียดภาพ	ภาพถ่าย
วันที่ ๒๑ ก.ย. ๒๐๒๒ ชื่อชุดลาดตระเวน แม่ต้า พิกัด ๑๒๔๗๗๓ , ๑๑๔๖๒๔๓	เริ่มเดินใหม่จากพักรับประทานอาหารกลางวัน	
วันที่ ๒๑ ก.ย. ๒๐๒๒ ชื่อชุดลาดตระเวน แม่ต้า พิกัด ๑๒๕๔๘๘๓ , ๑๑๔๕๗๕๗	ร่องรอย จุดพบร่องรอยหมูป่าหาอาหาร	
วันที่ ๒๑ ก.ย. ๒๐๒๒ ชื่อชุดลาดตระเวน แม่ต้า พิกัด ๑๒๔๓๖๕ , ๑๑๔๖๑๔๖	พืชอาหารสัตว์ จุดพบพืชอาหารสัตว์ (ต้นมะขามป้อม) จำนวน ๑ ต้น กำลังออกผล ขนาดความโตที่ความสูงระดับอก ๑๘ เซนติเมตร สูง ๓ เมตร ลำต้นสมบูรณ์ ไม่มีโรคและแมลง	
วันที่ ๒๑ ก.ย. ๒๐๒๒ ชื่อชุดลาดตระเวน แม่ต้า พิกัด ๑๒๕๔๘๘๖ , ๑๑๔๕๗๗๓	พืชอาหารสัตว์ จุดพบพืชอาหารสัตว์ (ต้นไทร) จำนวน ๑ ต้น ยังไม่ออกผล ขนาดความโตที่ความสูงระดับอก ๑๐๔ เซนติเมตร สูง ๑๒ เมตร ลำต้นสมบูรณ์ ไม่มีโรคและแมลง	



ประมวลภาพการลาดตระเวน
เขตรักษาพันธุ์สัตว์ป่าเวียงลอ
ประจำเดือน กันยายน ๒๕๖๕



วันที่/ชุดลาดตระเวน/พิกัด	รายละเอียดภาพ	ภาพถ่าย
<p>วันที่ ๒๑ ก.ย. ๒๐๒๒ ชื่อชุดลาดตระเวน แม่ต๋ำ พิกัด ๑๒๗๙๙๖ , ๑๑๕๐๗๑๙</p>	<p>เริ่มลาดตระเวนทางรถยนต์บริเวณหน่วยพิทักษ์ป่าที่ วล.๓ (แม่ต๋ำ) ที่องค์บ้านแม่ต๋ำ หมู่ที่ ๗ ตำบลน้ำแวน อำเภอเชียงคำ จังหวัดพะเยา</p>	
<p>วันที่ ๒๑ ก.ย. ๒๐๒๒ ชื่อชุดลาดตระเวน แม่ต๋ำ พิกัด ๑๒๔๗๗๗ , ๑๑๔๖๒๔๗</p>	<p>จุดพักค้างแรมในพื้นที่</p>	
<p>วันที่ ๒๑ ก.ย. ๒๐๒๒ ชื่อชุดลาดตระเวน แม่ต๋ำ พิกัด ๑๒๔๐๖๐ , ๑๑๔๕๙๙๘</p>	<p>เริ่มลาดตระเวนทางเท้า</p>	
<p>วันที่ ๒๒ ก.ย. ๒๐๒๒ ชื่อชุดลาดตระเวน สำนักงานเขต พิกัด ๑๑๐๓๓๕ , ๑๑๓๙๑๓๓</p>	<p>เริ่มลาดตระเวนทางเท้าบริเวณป่าบ้านปากกล้วยแช่ หมู่ที่ ๒ ตำบลห้วยลาน อำเภอดอกคำใต้ จังหวัดพะเยา</p>	



ประมวลภาพการลาดตระเวน
เขตรักษาพันธุ์สัตว์ป่าเวียงลอ
ประจำเดือน กันยายน ๒๕๖๕



วันที่/ชุดลาดตระเวน/พิกัด	รายละเอียดภาพ	ภาพถ่าย
<p>วันที่ ๒๓ ก.ย. ๒๐๒๒ ชื่อชุดลาดตระเวน สำนักงานเขต พิกัด ๑๐๙๘๘๘๙ , ๒๑๓๘๒๒๙</p>	<p>สิ้นสุดลาดตระเวนบริเวณป่าบ้านแทนคำพัฒนา หมู่ที่ ๑๖ ตำบลห้วยลาน อำเภอดอกคำใต้ จังหวัดพะเยา</p>	
<p>วันที่ ๑๔ ก.ย. ๒๐๒๒ ชื่อชุดลาดตระเวน แม่ต๋ำ พิกัด ๑๓๑๙๑๑ , ๒๑๔๔๖๒๘</p>	<p>จุดตรวจสอบแปลงพื้นที่ทำกิน (Ao)</p>	
<p>วันที่ ๑๔ ก.ย. ๒๐๒๒ ชื่อชุดลาดตระเวน แม่ต๋ำ พิกัด ๑๓๑๙๐๗ , ๒๑๔๔๖๑๒</p>	<p>จุดตรวจสอบแปลงพื้นที่ทำกิน (Ao)</p>	
<p>วันที่ ๑๓ ก.ย. ๒๐๒๒ ชื่อชุดลาดตระเวน แม่ต๋ำ พิกัด ๑๓๔๒๖๔ , ๒๑๔๐๔๔๓</p>	<p>เริ่มลาดตระเวนทางรถยนต์บริเวณหน่วยพิทักษ์ป่าที่ วล.๓ (แม่ต๋ำ) ท้องที่บ้านใหม่นาสา ตำบลฝายกวาง อำเภอเชียงคำ จังหวัดพะเยา</p>	



ประมวลภาพการลาดตระเวน เขตรักษาพันธุ์สัตว์ป่าเวียงลอ ประจำเดือน กันยายน ๒๕๖๕



วันที่/ชุดลาดตระเวน/พิกัด	รายละเอียดภาพ	ภาพถ่าย
วันที่ ๑๕ ก.ย. ๒๐๒๒ ชื่อชุดลาดตระเวน แม่ตำ พิกัด ๖๓๓๓๘๖ , ๒๑๔๕๒๔๘	ตรวจสอบแปลงพื้นที่ทำกิน (Ao)	
วันที่ ๑๕ ก.ย. ๒๐๒๒ ชื่อชุดลาดตระเวน แม่ตำ พิกัด ๖๓๔๒๗๗ , ๒๑๔๐๔๔๐	สิ้นสุดลาดตระเวนบริเวณท้องที่ป่าบ้านสันติสุข หมู่ที่ ๑๑ ตำบลฝายกวาง อำเภอเชียงคำ จังหวัดพะเยา	
วันที่ ๑๒ ก.ย. ๒๐๒๒ ชื่อชุดลาดตระเวน สำนักงานเขต พิกัด ๖๑๖๓๗๒ , ๒๑๑๘๕๒๑	จุดพักค้างแรม ในพื้นที่	
วันที่ ๑๒ ก.ย. ๒๐๒๒ ชื่อชุดลาดตระเวน สำนักงานเขต พิกัด ๖๑๖๓๗๑ , ๒๑๑๘๕๑๘	ต้นไม้ จุดตรวจพบว่ำนนงคุ่ม	



ประมวลภาพการลาดตระเวน
เขตรักษาพันธุ์สัตว์ป่าเวียงลอ
ประจำเดือน กันยายน ๒๕๖๕



วันที่/ชุดลาดตระเวน/พิกัด	รายละเอียดภาพ	ภาพถ่าย
วันที่ ๑๒ ก.ย. ๒๐๒๒ ชื่อชุดลาดตระเวน สำนักงานเขต พิกัด ๑๑๕๔๕๙ , ๒๑๑๙๑๒๓	สิ้นสุดลาดตระเวนทางรถยนต์และเริ่มลาดตระเวนทางเท้า	
วันที่ ๑๒ ก.ย. ๒๐๒๒ ชื่อชุดลาดตระเวน สำนักงานเขต พิกัด ๑๒๑๑๒๑ , ๒๑๓๒๐๖๑	เริ่มลาดตระเวนทางรถยนต์บริเวณที่ทำการเขตรักษาพันธุ์สัตว์ป่าเวียงลอ ท้องที่บ้านเขี้ยว หมู่ที่ ๔ ตำบลจุน อำเภอจุน จังหวัดพะเยา	
วันที่ ๑๒ ก.ย. ๒๐๒๒ ชื่อชุดลาดตระเวน สำนักงานเขต พิกัด ๑๑๕๖๙๔ , ๒๑๑๙๐๒๑	ร่องรอย จุดตรวจพบขี้ไก่ป่า สภาพเก่า	
วันที่ ๑๒ ก.ย. ๒๐๒๒ ชื่อชุดลาดตระเวน สำนักงานเขต พิกัด ๑๑๖๒๘๕ , ๒๑๑๘๗๓๒	ต้นไม้ จุดตรวจพบ ว่านนกคุ้ม	



ประมวลภาพการลาดตระเวน
เขตรักษาพันธุ์สัตว์ป่าเวียงลอ
ประจำเดือน กันยายน ๒๕๖๕



วันที่/ชุดลาดตระเวน/พิกัด	รายละเอียดภาพ	ภาพถ่าย
วันที่ ๑๓ ก.ย. ๒๐๒๒ ชื่อชุดลาดตระเวน สำนักงานเขต พิกัด ๑๑๖๓๗๐ , ๒๑๑๘๕๑๒	เริ่มเดินใหม่ต่อจากจุดพักค้างแรม	



สรุปผลงานลาดตระเวน เขตรักษาพันธุ์สัตว์ป่าเวียงลอ ประจำเดือน กันยายน ๒๕๖๕



สรุปผลการดำเนินงาน

จากผลการดำเนินงานข้างต้นสามารถสรุปผลได้ดังนี้

๑. ในพื้นที่เขตรักษาพันธุ์สัตว์ป่าเวียงลอยังคงมีการคุกคามจากการลักลอบล่าสัตว์ป่าอยู่ในบางพื้นที่
๒. บางพื้นที่ยังตรวจพบการลักลอบตัดไม้มีค่า

ปัญหาและอุปสรรค

๑. จำนวนเจ้าหน้าที่ปฏิบัติงานด้านการลาดตระเวนที่ไม่เพียงพอเมื่อเทียบกับสัดส่วนของพื้นที่
๒. เนื่องจากช่วงนี้เป็นหน้าฝน ความชื้นสูงมากส่งผลให้อุปกรณ์ที่ใช้ในงานในภาคสนามเริ่มมีการชำรุด บางชุดเสียหายขณะปฏิบัติหน้าที่ อาทิเช่น GPS และกล้องถ่ายรูป เป็นต้น
๓. ตัวชี้วัดจะเข้าซ้อนกับงบการลาดตระเวนปกติ

ข้อเสนอแนะ

๑. อยากให้มีการเพิ่มจำนวนเจ้าหน้าที่ให้มากขึ้น
๒. ตั้งจุดสกัดเพิ่มเติมในพื้นที่เสี่ยงต่อการลักลอบเข้ามากระทำผิด
๓. การปรับเปลี่ยนสายงานพนักงานราชการ/คนงาน เป็นพนักงานราชการ/พิทักษ์ป่า

เนื่องจากขาดเจ้าหน้าที่ผู้ต้องใช้บังคับกฎหมาย

ประกอบกับพนักงานราชการ/คนงานเป็นเจ้าหน้าที่ที่ปฏิบัติงานในพื้นที่มานานมีความรู้และประสบการณ์ในพื้นที่เป็นอยู่
เพิ่มความมั่นคงของเจ้าหน้าที่ผู้ปฏิบัติงาน โดยเฉพาะอย่างยิ่งในพนักงานจ้างเหมา

แผนการลาดตระเวนในเดือนต่อไป

๑. เจ้าหน้าที่ผู้เกี่ยวข้อง ได้มีการประชุมวางแผนการเดินทางลาดตระเวนในพื้นที่เสี่ยง ในวันที่ ๒๐ กันยายน ๒๕๖๕

(ลงชื่อ) ผู้จัดทำรายงาน

(นายธีรพันธ์ ศรีกันหา)

วันที่ ๒๗ กันยายน ๒๕๖๕

(ลงชื่อ) ผู้จัดตรวจรายงาน

(นายเสกสรร มูลอินตะ)

หัวหน้าเขตรักษาพันธุ์สัตว์ป่าเวียงลอ

วันที่ ๒๗ กันยายน ๒๕๖๕