



รายงานลาดตระเวนเชิงคุณภาพในพื้นที่อนุรักษ์

อุทยานแห่งชาติดอยหลวง  
Doi Luang National Park

ประจำเดือน สิงหาคม ๒๕๖๕



# รายงานผลการลาดตระเวน อุทยานแห่งชาติดอยหลวง ประจำเดือน สิงหาคม ๒๕๖๕



จำนวนชุดลาดตระเวน ๑๐ ชุด จำนวนครั้งในการลาดตระเวน ๑๒๖ ครั้ง จำนวนวันในการลาดตระเวน ๑๔๕ วัน  
รวมระยะทางในการลาดตระเวนทั้งหมด ๕,๒๗๔.๑๘ กิโลเมตร

ทีมที่	ชื่อชุดลาดตระเวน	ระหว่างวันที่	จำนวนครั้ง	จำนวนวัน	ระยะทางการลาดตระเวน (กม.)				
					เดินเท้า	รถยนต์	ทางน้ำ	อากาศ	
๑	จำป่าทอง		๙	๑๔	๕๔	๔๔๒	๐	๐	
๒	ทุ่งม่าน		๑๕	๑๕	๘๒	๕๖๖	๐	๐	
๓	ทาน้ำ		๑๔	๑๕	๗๙	๓๔๓	๐	๐	
๔	ปางอ้อย		๑๒	๑๔	๖๑	๔๕๖	๐	๐	
๕	ผาวี		๑๓	๑๕	๗๔	๒๔๖	๐	๐	
๖	วังแก้ว		๑๔	๑๔	๙๑	๕๗๗	๐	๐	
๗	สันกลาง		๑๑	๑๔	๗๖	๖๘	๐	๐	
๘	สายตรวจ สาย ๑		๑๑	๑๖	๘๓	๗๙๐	๐	๐	
๙	สายตรวจ สาย ๒		๑๓	๑๔	๔๐	๕๔๒	๐	๐	
๑๐	ห้วยทราย		๑๔	๑๔	๗๘	๕๒๕	๐	๐	
ผลรวม				๑๒๖	๑๔๕	๗๑๘	๔,๕๕๖	๐	๐

กราฟแสดงจำนวนวัน และระยะทางในการลาดตระเวน

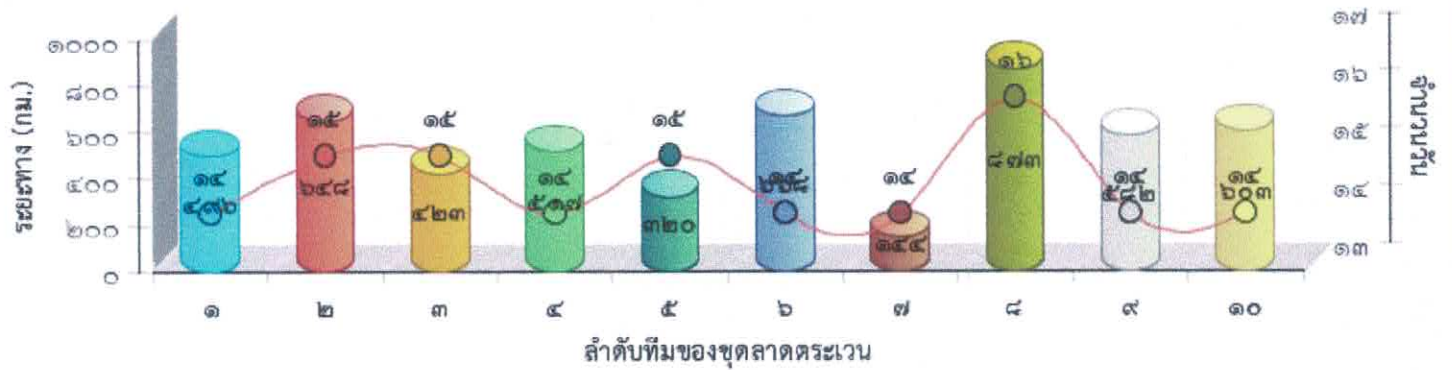



แผนที่แสดงความเข้มข้นของการลาดตระเวน  
อุทยานแห่งชาติดอยหลวง  
ประจำเดือน สิงหาคม ๒๕๖๕

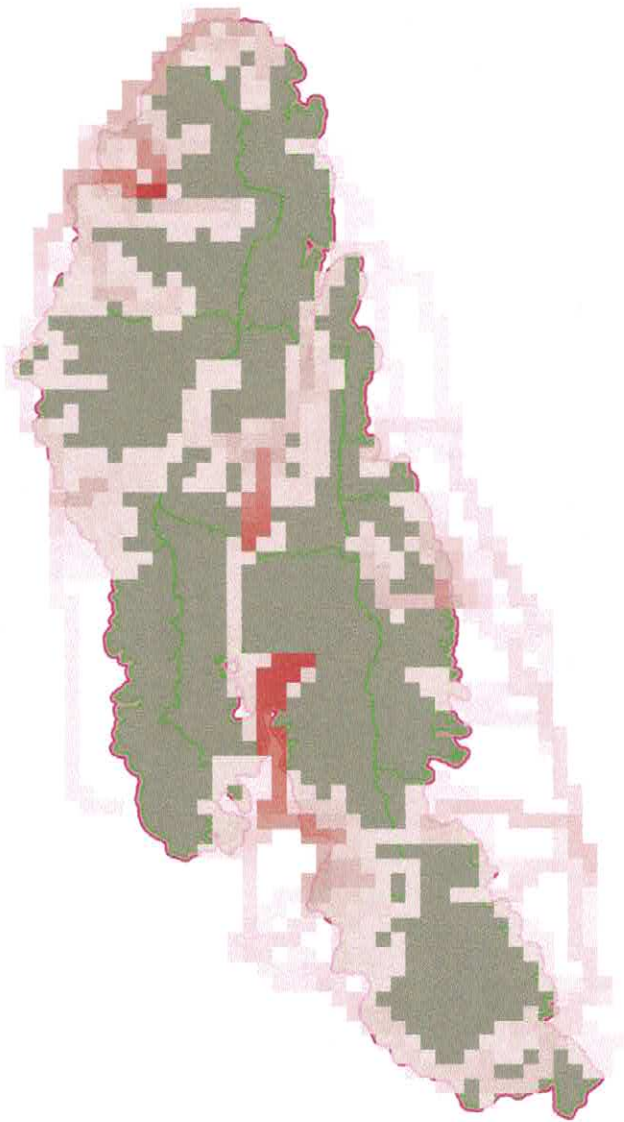

แผนที่แสดงเส้นทางการลาดตระเวน  
อุทยานแห่งชาติดอยหลวง  
ประจำเดือน สิงหาคม ๒๕๖๕

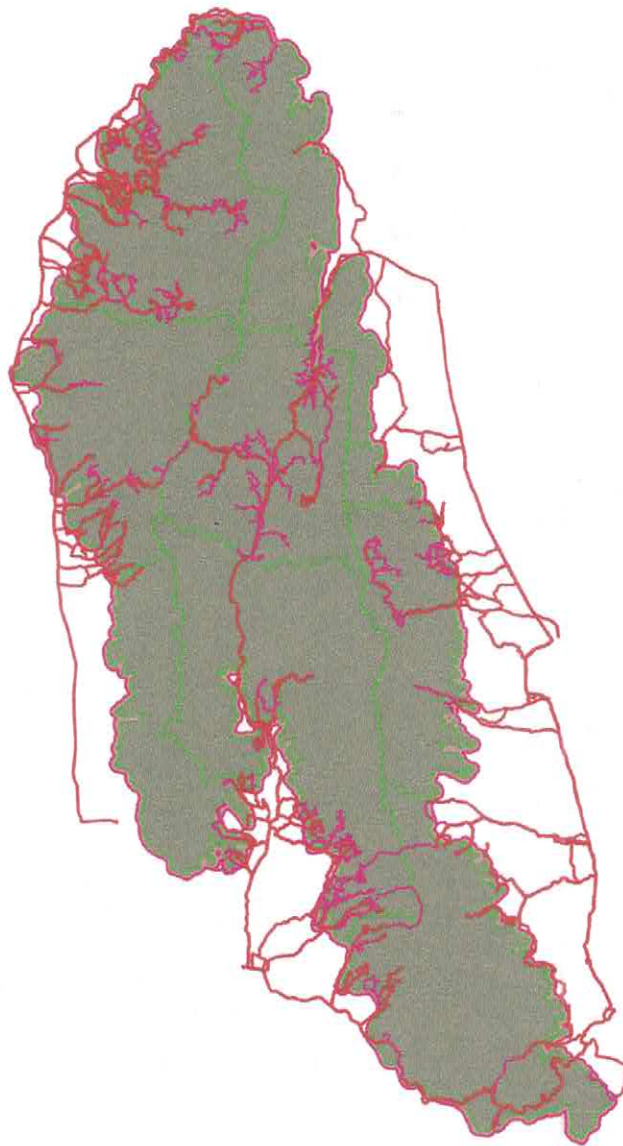





# แผนที่แสดงการกระจายของสัตว์ป่า อุทยานแห่งชาติตอยหลวง ประจำเดือน สิงหาคม ๒๕๖๕



ไก่ป่า



.....  
.....

อีเห็นข้างลาย



.....  
.....

นกยูง



.....  
.....

กบทูต



.....  
.....

ตะกวด



.....  
.....

ไก่ฟ้าหลังเทา



.....  
.....

หมูป่า



.....  
.....

แก้ง



.....  
.....

กระรอก



.....  
.....

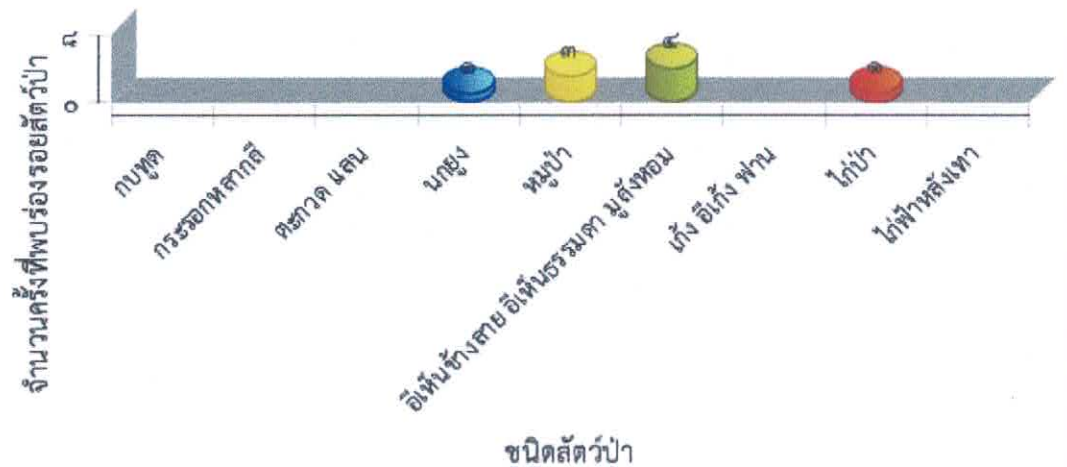



ตารางสรุปการพบปัจจัยคุกคาม  
อุทยานแห่งชาติดอยหลวง  
ประจำเดือน สิงหาคม ๒๕๖๕



ปัจจัยคุกคาม	ชุดลาดตระเวน	พิกัด X	พิกัด Y	รายละเอียดของปัจจัยคุกคาม	การจัดการ	สถานที่
การล่า	จำป่าทอง	๕๗๓๔๓๑	๒๑๒๔๑๗๕	พบปลอกกระสุนลูกซอง เบอร์ ๑๒ สีแดง ไม่ทราบยี่ห้อ สภาพค่อนข้างใหม่ (< ๑ สัปดาห์) จำนวน ๑ ปลอก ดำเนินการเก็บ	เก็บกลับ	ในพื้นที่
		๕๗๕๒๓๘	๒๑๑๙๘๒๒	พบหางยิงสัตว์ป่า (บนดิน) สภาพใหม่ จำนวน ๑ จุด ดำเนินการทำลาย		ในพื้นที่
ทำไม้	จำป่าทอง	๕๗๓๙๙๔	๒๑๑๒๓๕๓	พบรอยตัดต้นรัง ทำฟืน สภาพค่อนข้างใหม่ จึงได้ดำเนินการเก็บข้อมูลปัจจัยคุกคาม	สังเกตการณ์	ในพื้นที่
		๕๘๑๔๔๒	๒๑๐๙๓๙๙	พบรอยถากไม้สนเขา สภาพค่อนข้างใหม่ จึงได้ดำเนินการเก็บข้อมูลปัจจัยคุกคาม	สังเกตการณ์	ในพื้นที่
	สายตรวจ สาย ๑	๕๖๔๓๕๙	๒๑๔๗๖๒๑	พบรอยตัดไม้ประดู่ป่า ที่ล้มมานานแล้ว สภาพใหม่ จำนวน ๑ ท่อน น่าจะท่อนเดียวกัน ที่ทิ้งไว้ลำห้วย และได้ดำเนินการเก็บข้อมูลปัจจัยคุกคาม	สังเกตการณ์	ในพื้นที่
		๕๖๕๕๑๘	๒๑๔๗๕๗๘	พบรอยชนไม้ประดู่ จำนวน ๑ ท่อน ความโต ๒๐๐ เซนติเมตร ความยาว ๑๔๐ เซนติเมตร เอามาทิ้งไว้กลางลำห้วย มีสภาพใหม่ และได้ดำเนินการเก็บข้อมูลปัจจัยคุกคาม	สังเกตการณ์	ในพื้นที่
เก็บหาของป่า	จำป่าทอง	๕๗๗๔๘๔	๒๑๒๕๕๕๔	พบรอยตีผึ้ง เป็นบันได ไม้ไผ่ สภาพเก่า จึงได้ดำเนินการทำลาย	ทำลาย	ในพื้นที่
	สายตรวจ สาย ๑	๕๖๔๗๙๘	๒๑๔๗๔๘๓	พบนายทรงชัย รองจ่านงค์ ชาวบ้านบ้านผาวี ม.๘ ต.ป่าหุ้ง อ.พาน จ.เชียงราย เข้ามาหาหนอนไม้ไผ่(รถด่วน) และเจ้าหน้าที่ก็ได้ดำเนินการว่ากล่าวตักเตือนไป		ในพื้นที่



# การกระจายของปัจจัยคุกคาม อุทยานแห่งชาติตอยหลวง ประจำเดือน สิงหาคม ๒๕๖๕



การบุกรุกแผ้วถาง



การล่า



การจับสัตว์น้ำ



การทำไม้



การเลี้ยงปศุสัตว์



อื่นๆ



การเก็บหาของป่า

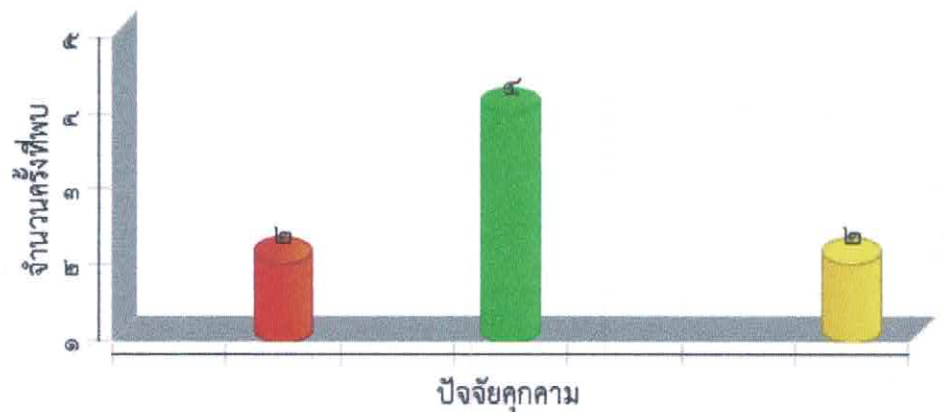



แผนที่การกระจายของปัจจัยนิเวศ  
อุทยานแห่งชาติดอยหลวง  
ประจำเดือน สิงหาคม ๒๕๖๕



ต้นไทร/ไม้ผลที่เป็นอาหารสัตว์ป่า

โป่งดิน/โป่งน้ำ



รังผึ้ง

แหล่งน้ำ/ตาน้ำ







ประมวลภาพการลาดตระเวน  
อุทยานแห่งชาติดอยหลวง  
ประจำเดือน สิงหาคม ๒๕๖๕



วันที่/ชุดลาดตระเวน/พิกัด	รายละเอียดภาพ	ภาพถ่าย
<p>วันที่ ๓ ส.ค. ๒๐๒๒ ชื่อชุดลาดตระเวน จำปาทอง พิกัด ๕๗๓๙๙๔ , ๒๑๑๒๓๕๓</p>	<p>การทำไม้ พบรอยตัดต้นไม้ ทำพื้น สภาพค่อนข้างใหม่ จึงได้ดำเนินการเก็บข้อมูลปัจจัยคุกคาม</p>	
<p>วันที่ ๒๓ ส.ค. ๒๐๒๒ ชื่อชุดลาดตระเวน ปางออย พิกัด ๕๕๖๘๘๘ , ๒๑๖๒๗๕๗</p>	<p>ปักหลักไม้ไผ่ (ชั่วคราว) ท้องที่บ้านห้วยต้นผึ้ง ม.๕ ต.เจดีย์หลวง อ.แม่สรวย จ.เชียงราย</p>	
<p>วันที่ ๒๒ ส.ค. ๒๐๒๒ ชื่อชุดลาดตระเวน ผาวี พิกัด ๕๖๔๖๒๖ , ๒๑๔๔๕๓๕</p>	<p>แก้ไขปัญหาที่ดิน ในพื้นที่ป่าอนุรักษ์ ปักหลักไม้ไผ่(ชั่วคราว) ท้องที่บ้านผาวี ม.๘ ต.ป่าหุ้ง อ.พาน จ.เชียงราย</p>	
<p>วันที่ ๒๒ ส.ค. ๒๐๒๒ ชื่อชุดลาดตระเวน ผาวี พิกัด ๕๖๖๑๖๐ , ๒๑๔๔๓๔๕</p>	<p>แก้ไขปัญหาที่ดิน ในพื้นที่ป่าอนุรักษ์ ปักหลักไม้ไผ่(ชั่วคราว) ท้องที่บ้านผาวี ม.๘ ต.ป่าหุ้ง อ.พาน จ.เชียงราย</p>	





ประมวลภาพการลาดตระเวน  
อุทยานแห่งชาติดอยหลวง  
ประจำเดือน สิงหาคม ๒๕๖๕



วันที่/ชุดลาดตระเวน/พิกัด	รายละเอียดภาพ	ภาพถ่าย
วันที่ ๒๓ ส.ค. ๒๐๒๒ ชื่อชุดลาดตระเวน ทาน้ำ พิกัด ๕๗๕๑๗๙ , ๒๑๔๓๐๒๑	ปักหลักไม้ไผ่ (ชั่วคราว) ท้องที่บ้านผาแดง ม.๑๐ ต.ศรี ถ้อย อ.แม่ใจ จ.พะเยา	
วันที่ ๑๘ ส.ค. ๒๐๒๒ ชื่อชุดลาดตระเวน ปางออย พิกัด ๕๖๔๒๒๑ , ๒๑๖๖๘๘๗	แก้ไขปัญหาที่ดิน ในพื้นที่ป่าอนุรักษ์ ปักหลักไม้ ไผ่(ชั่วคราว) ท้องที่บ้านปางกลาง ม.๔ ต.แม่พริก อ.แม่สรวย จ.เชียงราย	
วันที่ ๑๘ ส.ค. ๒๐๒๒ ชื่อชุดลาดตระเวน ปางออย พิกัด ๕๖๓๗๘๖ , ๒๑๖๗๙๐๓	แก้ไขปัญหาที่ดิน ในพื้นที่ป่าอนุรักษ์ ปักหลักไม้ ไผ่(ชั่วคราว) ท้องที่บ้านปางกลาง ม.๔ ต.แม่พริก อ.แม่สรวย จ.เชียงราย	
วันที่ ๕ ส.ค. ๒๐๒๒ ชื่อชุดลาดตระเวน จำปาทอง พิกัด ๕๗๗๔๘๔ , ๒๑๒๕๔๕๔	พบร่องรอยคน พบทอยตีผึ้ง เป็นบันได ไม้ไผ่ สภาพเก่า จึงได้ดำเนินการ ทำลาย	





ประมวลภาพการลาดตระเวน  
อุทยานแห่งชาติตอยหลวง  
ประจำเดือน สิงหาคม ๒๕๖๕



วันที่/ชุดลาดตระเวน/พิกัด	รายละเอียดภาพ	ภาพถ่าย
<p>วันที่ ๑๒ ส.ค. ๒๐๒๒ ชื่อชุดลาดตระเวน สันกลาง พิกัด ๕๖๗๓๙๙ , ๒๑๕๒๔๔๐</p>	<p>แก้ไขปัญหาที่ดิน ในพื้นที่ป่าอนุรักษ์ ปักหลักไม้ ไผ่(ชั่วคราว) ท้องที่บ้านจิวเฒ่า ม.๗ ต.ป่าหุ้ง อ.พาน จ.เชียงราย</p>	
<p>วันที่ ๑๒ ส.ค. ๒๐๒๒ ชื่อชุดลาดตระเวน สันกลาง พิกัด ๕๖๖๗๔๘ , ๒๑๕๒๑๗๘</p>	<p>แก้ไขปัญหาที่ดิน ในพื้นที่ป่าอนุรักษ์ ปักหลักไม้ ไผ่(ชั่วคราว) ท้องที่บ้านจิวเฒ่า ม.๗ ต.ป่าหุ้ง อ.พาน จ.เชียงราย</p>	
<p>วันที่ ๑๙ ส.ค. ๒๐๒๒ ชื่อชุดลาดตระเวน จำป่าทอง พิกัด ๕๗๓๗๑๓ , ๒๑๑๖๐๘๖</p>	<p>แก้ไขปัญหาที่ดิน ในพื้นที่ป่าอนุรักษ์ ปักหลักไม้ ไผ่(ชั่วคราว) ท้องที่บ้านปางถ้ำ ม.๓ ต.วังทอง อ.วังเหนือ จ.ลำปาง</p>	
<p>วันที่ ๒๓ ส.ค. ๒๐๒๒ ชื่อชุดลาดตระเวน ผาวี พิกัด ๕๖๗๗๘๓ , ๒๑๔๕๕๑๒</p>	<p>ปักหลักไม้ไผ่(ชั่วคราว) ท้องที่บ้านผาวี ม.๘ ต.ป่าหุ้ง อ.พาน จ.เชียงราย</p>	



สรุปผลงานลาดตระเวน  
อุทยานแห่งชาติดอยหลวง  
ประจำเดือน สิงหาคม ๒๕๖๕



สรุปผลการดำเนินงาน

จากผลการดำเนินงานข้างต้นสามารถสรุปผลได้ดังนี้

๑. ในพื้นที่อุทยานแห่งชาติดอยหลวงยังคงมีภัยคุกคาม จากการลักไม้สนเขา และล่าสัตว์ อยู่ในพื้นที่ อำเภอวังเหนือ จังหวัดลำปาง เขตรับผิดชอบของหน่วยพิทักษ์แห่งชาติดอยหลวง ที่ ๖ (จำปาทอง)
๒. ในพื้นที่อุทยานแห่งชาติดอยหลวงยังคงมีภัยคุกคาม จากการทำไม้ อยู่ในพื้นที่ อำเภอพวน จังหวัดเชียงราย เขตรับผิดชอบของหน่วยพิทักษ์อุทยานแห่งชาติดอยหลวง ที่ ๗ (ผาวัว)

ปัญหาและอุปสรรค

๑. เนื่องจากพื้นที่สูงชัน เป็นเนินเขาสูง ทำให้เจ้าหน้าที่ไม่สามารถเข้าไปสำรวจ ทัวถึงได้

ข้อเสนอแนะ

๑. ตั้งจุดสกัดเพิ่มเติมในพื้นที่เสี่ยงต่อการลักลอบกระทำผิด
๒. สร้างขวัญและกำลังใจตลอดจนสวัสดิการให้กับเจ้าหน้าที่ผู้ปฏิบัติงาน

แผนการลาดตระเวนในเดือนต่อไป

๑. เจ้าหน้าที่ผู้เกี่ยวข้อง ได้มีการประชุมวางแผนการเดินทางลาดตระเวนในพื้นที่เสี่ยง ในวันที่ ๒ กันยายน ๒๕๖๕

(ลงชื่อ) ..... สัมฤทธิ์ กิติมา ..... ผู้จัดทำรายงาน  
( นายสัมฤทธิ์ กิติมา )  
วันที่ ๑ กันยายน ๒๕๖๕

(ลงชื่อ) ..... ผู้ตรวจรายงาน  
( นายนพพร ประทุมเหงา )  
หัวหน้าอุทยานแห่งชาติดอยหลวง