



รายงานลาดตระเวนเชิงคุณภาพในพื้นที่อนุรักษ์

อุทยานแห่งชาติแม่อปิม
Mae Puem National Park

ประจำเดือน กรกฎาคม ๒๕๖๓



รายงานผลการลาดตระเวน
อุทยานแห่งชาติแม่ปืม
ประจำเดือน กรกฎาคม ๒๕๖๓

จำนวนชุดลาดตระเวน ๕ ชุด จำนวนครั้งในการลาดตระเวน ๕๙ ครั้ง จำนวนวันในการลาดตระเวน ๗๑ วัน
รวมระยะทางในการลาดตระเวนทั้งหมด ๑,๗๒๐.๑๐ กิโลเมตร

ทีมที่	ชื่อชุดลาดตระเวน	ระหว่างวันที่	จำนวนครั้ง	จำนวนวัน	ระยะทางการลาดตระเวน (กม.)			
					เดินเท้า	รถยนต์	ทางน้ำ	อากาศ
๑	ป่าแดงงาม		๑๑	๑๔	๘๘	๔๔๖	๐	๐
๒	สันป่าส้าน		๑๒	๑๔	๗๔	๒๙๑	๐	๐
๓	ห้วยพญาแก้ว		๑๑	๑๔	๘๔	๒๒๗	๐	๐
๔	ห้วยหลวง		๑๑	๑๔	๑๐๒	๑๗๑	๐	๐
๕	ส่วนกลางที่ทำการฯ		๑๔	๑๕	๘๑	๑๕๗	๐	๐
ผลรวม			๕๙	๗๑	๔๒๙	๑,๒๙๕	๐	๐

กราฟแสดงจำนวนวัน และระยะทางในการลาดตระเวน

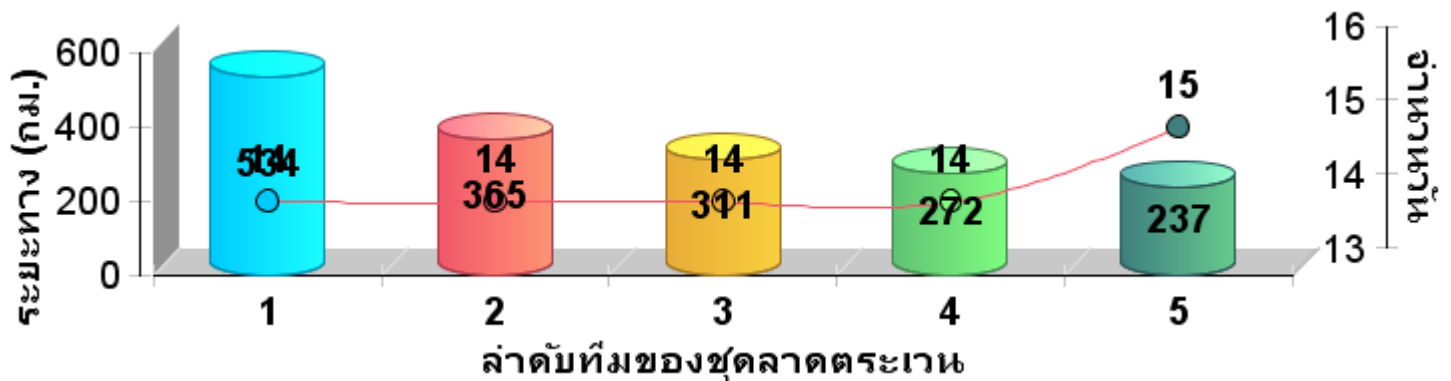



แผนที่แสดงความเข้มข้นของการลาดตระเวน
อุทยานแห่งชาติแม่ปืม
ประจำเดือน กรกฎาคม ๒๕๖๓

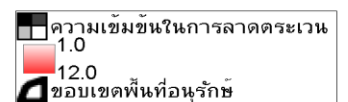
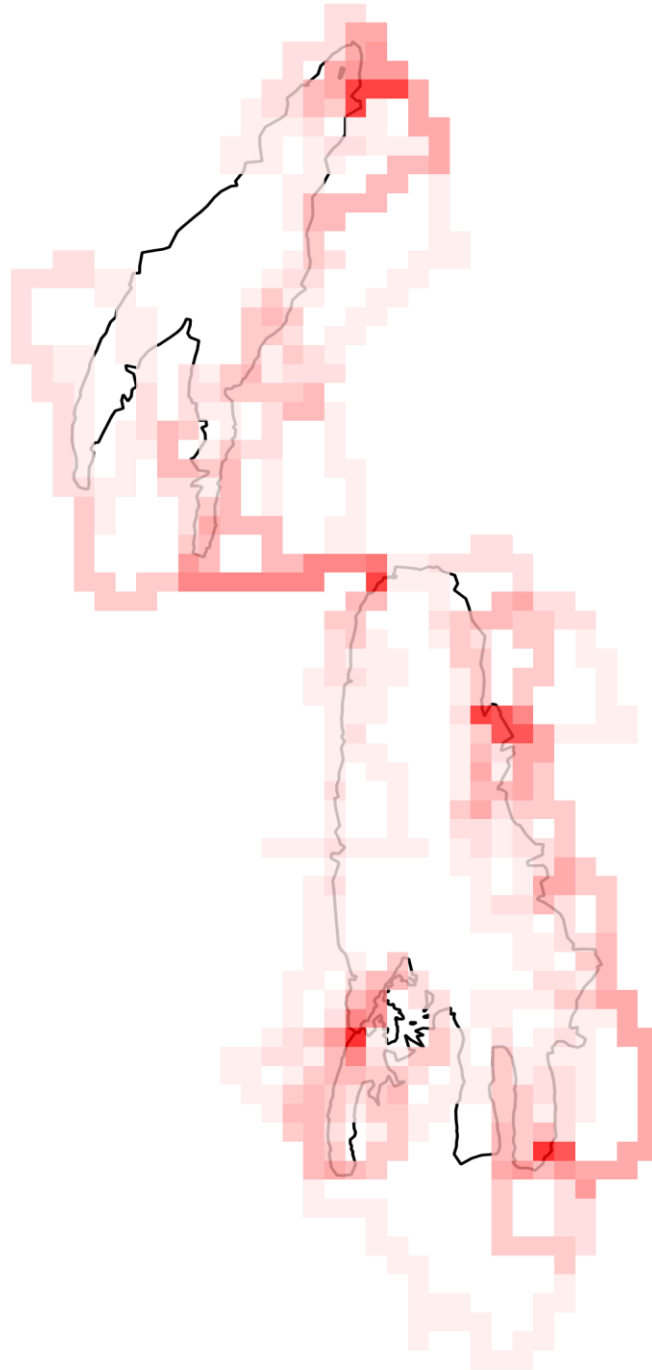



แผนที่แสดงเส้นทางการลาดตระเวน อุทยานแห่งชาติแม่ปืม ประจำเดือน กรกฎาคม ๒๕๖๓

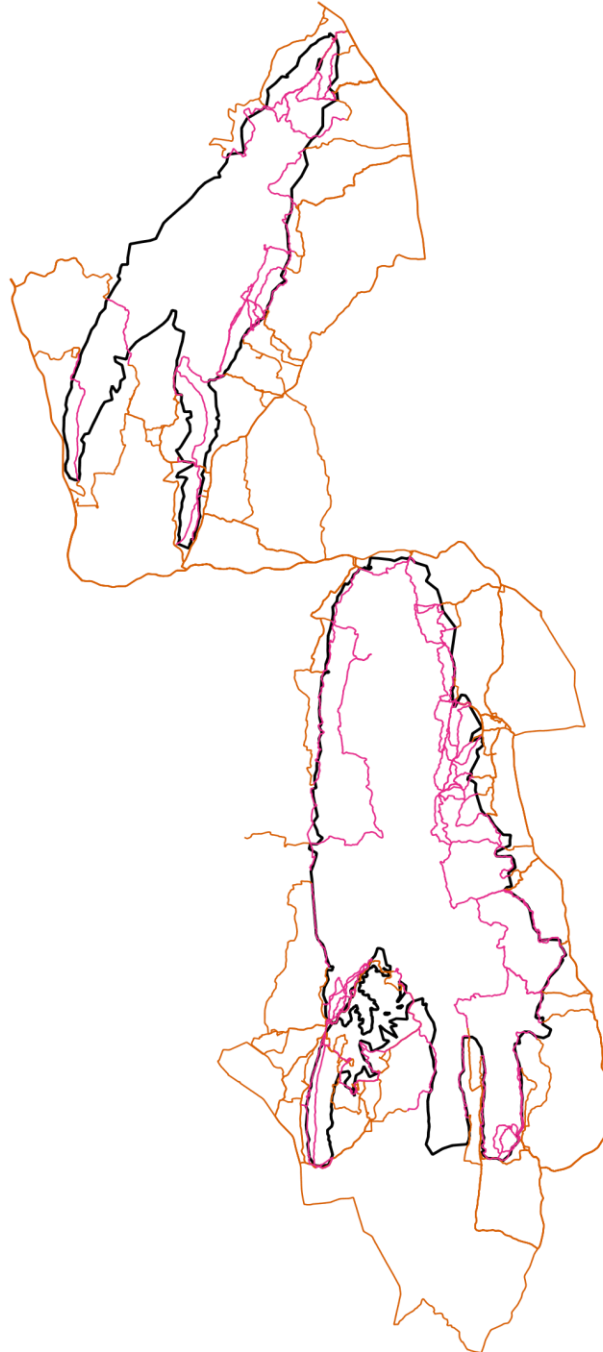

- เส้นทางลาดตระเวน เดินเท้า
- เส้นทางลาดตระเวน ทางน้ำ
- เส้นทางลาดตระเวน รถยนต์
- เส้นทางลาดตระเวน ทางอากาศ
- ขอบเขตพื้นที่อนุรักษ์



แผนที่แสดงการกระจายของสัตว์ป่า
อุทยานแห่งชาติแม่ปืม
ประจำเดือน กรกฎาคม ๒๕๖๓



นกยูง



กวางป่า



ควายป่า



ช้างป่า



วัวแดง



สมเสร็จ



หมูป่า



เก้ง



จำนวนครั้งที่พบร่องรอย
สัตว์ป่า

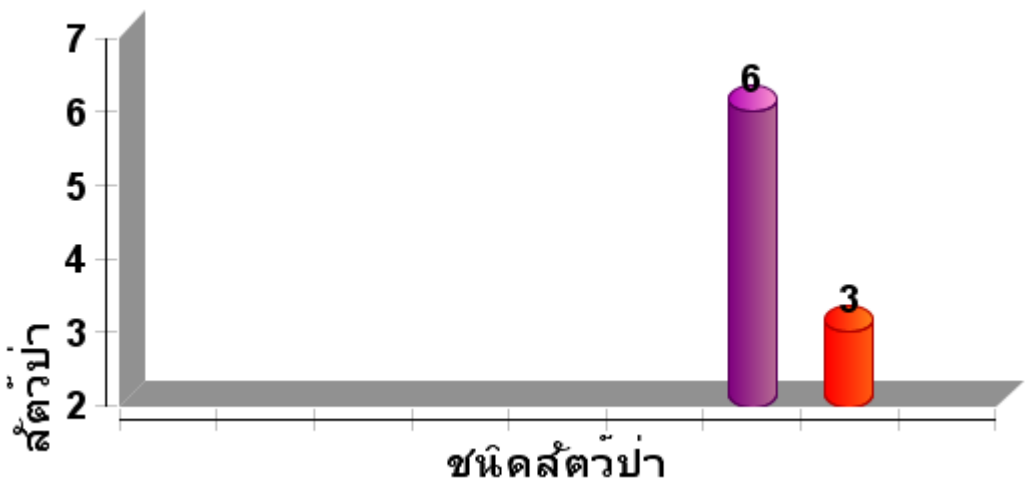



ตารางสรุปการพบปัจจัยคุกคาม
อุทยานแห่งชาติแม่ปืม
ประจำเดือน กรกฎาคม ๒๕๖๓



ปัจจัยคุกคาม	ชุดลาดตระเวน	พิกัด X	พิกัด Y	รายละเอียดของปัจจัยคุกคาม	การจัดการ	สถานที่
ขยะมูลฝอย	ห้วยพญาแก้ว	๕๙๐๐๙๙	๒๑๙๐๑๙๙	ขวดเครื่องดื่มชูกำลัง M-๑๕๐	เก็บกลับ	ในพื้นที่
		๕๙๐๓๗๒	๒๑๙๐๔๒๙	ขวดเครื่องดื่มชูกำลัง กระทิงแดง	เก็บกลับ	ในพื้นที่
	อุทยานแห่งชาติแม่ปืม	๕๙๐๒๑๔	๒๑๓๖๗๕๐	ขวดเครื่องดื่มชูกำลัง อายุ ๑ เดือน	เก็บกลับ	ในพื้นที่



การกระจายของปัจจัยคุกคาม
อุทยานแห่งชาติแม่ปืม
ประจำเดือน กรกฎาคม ๒๕๖๓



การบุกรุกแผ้วถาง



การล่า



การจับสัตว์น้ำ



การทำไม้



การเลี้ยงปศุสัตว์



อื่นๆ

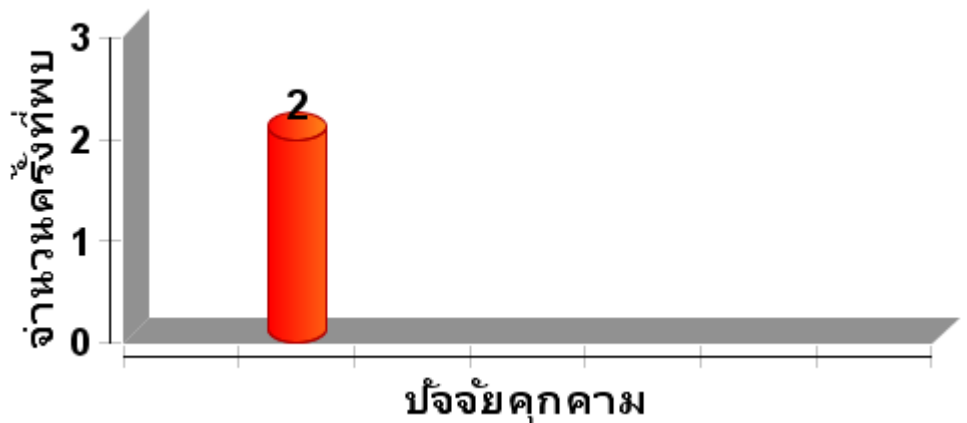



แผนที่การกระจายของปัจจัยนิเวศ
อุทยานแห่งชาติแม่ปืม
ประจำเดือน กรกฎาคม ๒๕๖๓



ต้นไทร/ไม้ผลที่เป็นอาหารสัตว์ป่า

โปงดิน/โป่งน้ำ

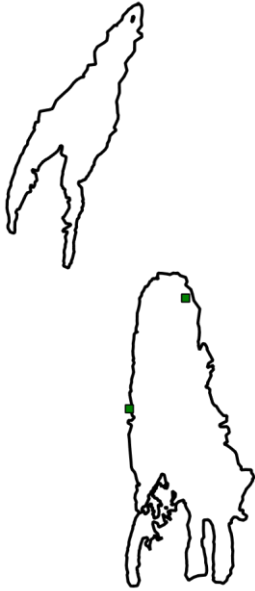

สูงฝั่ง

.....





ประมวลภาพการลาดตระเวน
อุทยานแห่งชาติแม่ปืม
ประจำเดือน พฤษภาคม ๒๕๖๒



วันที่/จุดลาดตระเวน/พิกัด	รายละเอียดภาพ	ภาพถ่าย
๐๕/๐๗/๒๕๖๓	ส่วนกลาง พิกัด ๕๙๐๒๑๔E ๒๑๓๖๗๕๐N ปัจจัยคุกคาม	
๒๒/๐๗/๒๕๖๓	พญาแก้ว พิกัด ๕๙๐๐๙๙E ๒๑๙๐๑๙๙N ปัจจัยคุกคาม	
๒๒/๐๗/๒๕๖๓	ส่วนกลาง พิกัด ๕๙๐๓๗๒E ๒๑๙๐๔๒๙N ปัจจัยคุกคาม	



สรุปผลงานลาดตระเวน อุทยานแห่งชาติแม่ปืม ประจำเดือน กรกฎาคม ๒๕๖๓



สรุปผลการดำเนินงาน

จากผลการดำเนินงานข้างต้นสามารถสรุปผลได้ดังนี้

๑. ในพื้นที่อุทยานแห่งชาติ แม่ปืม ยังคงมีการคุกคามจากการลักลอบล่าสัตว์ป่าอยู่ในพื้นที่บริเวณแนวเขตฯ
๒. ปัญหาการปล่อยสัตว์เลี้ยงเข้ามาในพื้นที่อนุรักษ์ บริเวณแนวเขตอุทยานแห่งชาติ แม่ปืม
๓. เส้นทางลาดตระเวนในแต่ละเส้นทาง มีการฟื้นตัวของป่า เพิ่มขึ้น อย่างเห็นได้ชัดเจน

ปัญหาและอุปสรรค

๑. จำนวนเจ้าหน้าที่ในการลาดตระเวนมีจำนวนน้อยเมื่อเทียบกับขนาดพื้นที่
๒. เนื่องจากช่วงนี้เป็นหน้าฝน ความชื้นสูงมากส่งผลให้อุปกรณ์ที่ใช้ในงานในภาคสนามเริ่มมีการชำรุด บางชุดเสียหายขณะปฏิบัติหน้าที่ อาทิเช่น GPS และกล้องถ่ายรูป เป็นต้น
๓. เสื้อผ้าชุดลายพรางเจ้าหน้าที่มีการขาดชำรุดเนื่องจาก การเดินลาดตระเวนในป่า บ่อยครั้ง ไม่มีชุดลายพรางทดแทนมาหลายปีแล้ว

ข้อเสนอแนะ

๑. อยากให้มีการเพิ่มจำนวนเจ้าหน้าที่ให้มากขึ้น
๒. ตั้งจุดสกัดเพิ่มเติมในพื้นที่เสี่ยงต่อการลักลอบเข้ามากระทำผิด
๓. เพิ่มความมั่นคงของเจ้าหน้าที่ผู้ปฏิบัติงาน โดยเฉพาะอย่างยิ่งในพนักงานจ้างเหมา
๔. ต้องการยาสามัญประจำบ้าน พกติดตัวในแต่ละชุดการเดินลาดตระเวน

แผนการลาดตระเวนในเดือนต่อไป

๑. เจ้าหน้าที่ผู้เกี่ยวข้อง ได้มีการประชุมวางแผนการเดินลาดตระเวนในพื้นที่เสี่ยง ในวันศุกร์ ที่ ๓๑ กรกฎาคม ๒๕๖๓

(ลงชื่อ) ผู้จัดทำรายงาน

(นายสุमितร์ สุธรรม)

วันที่ ๑ สิงหาคม ๒๕๖๓

(ลงชื่อ) ผู้จัดตรวจรายงาน

(นายวุฒิมิพงษ์ ดงคำฟู)

หัวหน้าอุทยานแห่งชาติแม่ปืม

วันที่ ๑ สิงหาคม ๒๕๖๓