



รายงานลาดตระเวนเชิงคุณภาพในพื้นที่อนุรักษ์

อุทยานแห่งชาติดอยหลวง
Doi Luang National Park

ประจำเดือน เมษายน ๒๕๖๓



รายงานผลการลาดตระเวน อุทยานแห่งชาติดอยหลวง ประจำเดือน เมษายน ๒๕๖๓



จำนวนชุดลาดตระเวน ๑๐ ชุด จำนวนครั้งในการลาดตระเวน ๙๒ ครั้ง จำนวนวันในการลาดตระเวน ๑๔๘ วัน
รวมระยะทางในการลาดตระเวนทั้งหมด ๓,๐๓๕.๑๖ กิโลเมตร

ทีมที่	ชื่อชุดลาดตระเวน	ระหว่างวันที่	จำนวนครั้ง	จำนวนวัน	ระยะทางการลาดตระเวน (กม.)			
					เดินเท้า	รถยนต์	ทางน้ำ	อากาศ
๑	จำปาทอง		๘	๑๕	๑๑๑	๕๕	๐	๐
๒	ทุ่งม่าน		๙	๑๔	๕๗	๑๙๙	๐	๐
๓	ท่าน้ำ		๙	๑๔	๖๒	๒๓๐	๐	๐
๔	ปางอ้อย		๑๒	๑๗	๕๔	๓๕๗	๐	๐
๕	ผาวี		๑๐	๑๖	๖๙	๓๔๒	๐	๐
๖	วังแก้ว		๘	๑๔	๕๔	๑๕๕	๐	๐
๗	สันกลาง		๑๐	๑๔	๔๒	๔๗๖	๐	๐
๘	สายตรวจ สาย ๑		๘	๑๕	๔๙	๑๔๔	๐	๐
๙	สายตรวจ สาย ๒		๘	๑๕	๓๐	๒๕๐	๐	๐
๑๐	ห้วยทราย		๑๐	๑๔	๗๘	๒๒๑	๐	๐
ผลรวม			๙๒	๑๔๘	๖๐๗	๒,๔๒๘	๐	๐

กราฟแสดงจำนวนวัน และระยะทางในการลาดตระเวน

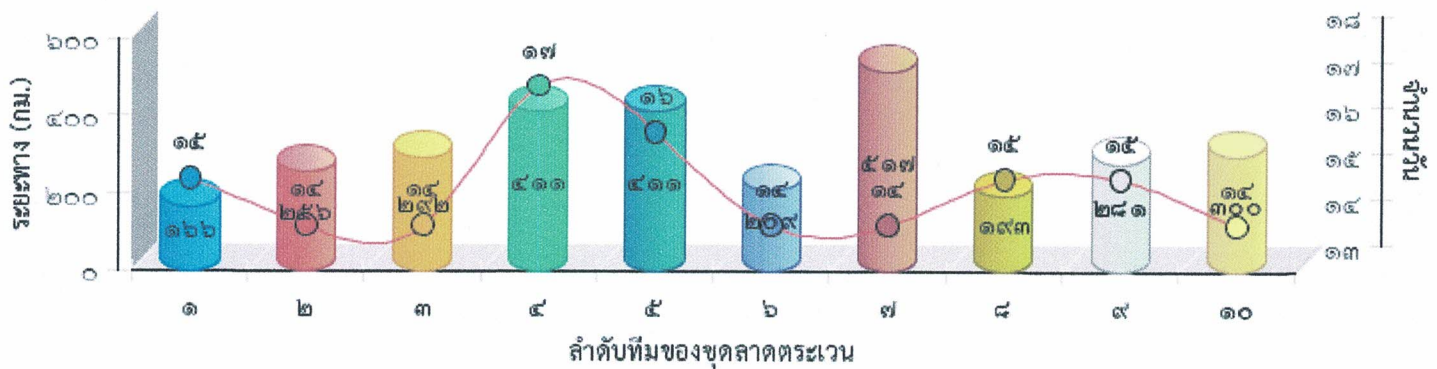



แผนที่แสดงความเข้มข้นของการลาดตระเวน
อุทยานแห่งชาติดอยหลวง
ประจำเดือน เมษายน ๒๕๖๓

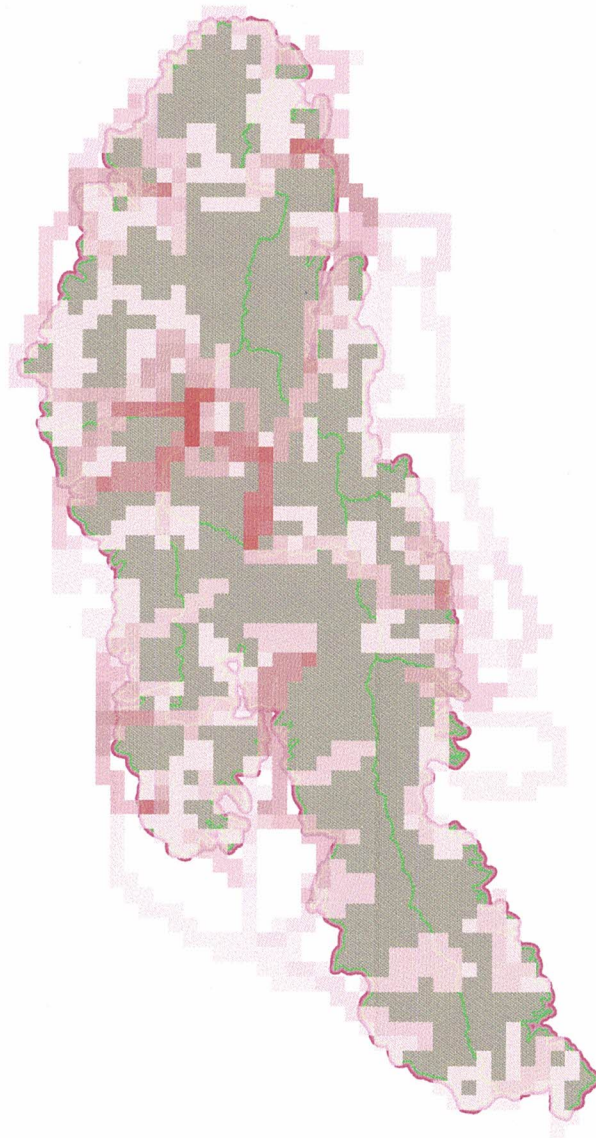



แผนที่แสดงเส้นทางการลาดตระเวน
อุทยานแห่งชาติดอยหลวง
ประจำเดือน เมษายน ๒๕๖๓

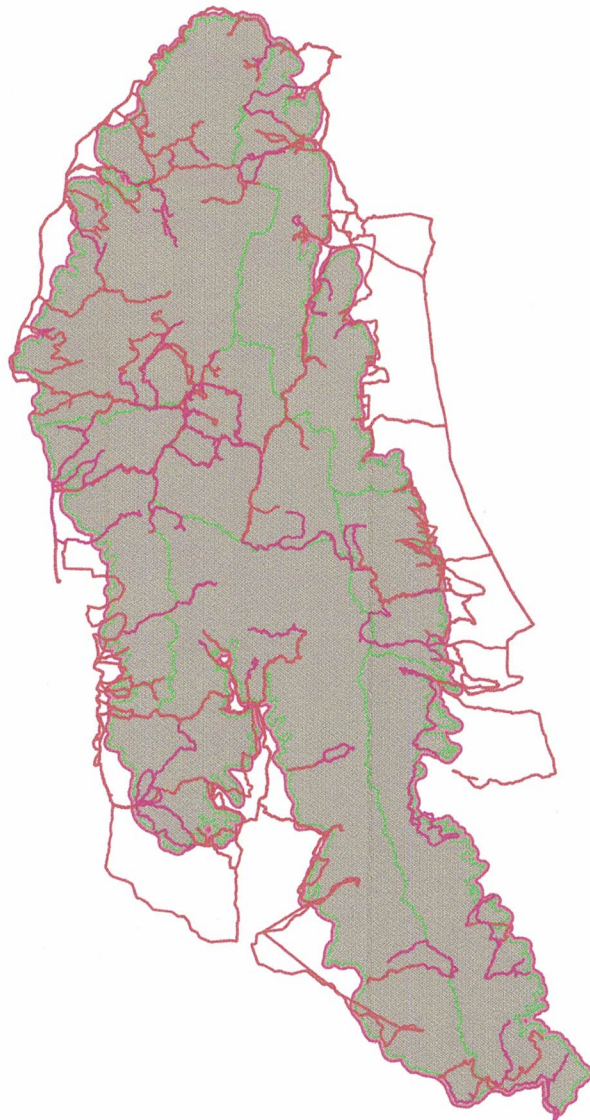



แผนที่แสดงการกระจายของสัตว์ป่า อุทยานแห่งชาติดอยหลวง ประจำเดือน เมษายน ๒๕๖๓

ไก่อ่า



.....
.....

กบตุต

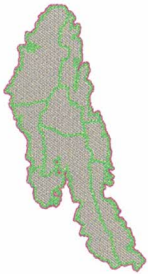

.....
.....

กระรอก



.....
.....

อีเห็นข้างลาย



.....
.....

ไก่อ่าหลังเทา

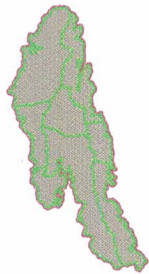

.....
.....

นกกก



.....
.....

หมูป่า



.....
.....

งู



.....
.....

แก้ง



.....
.....

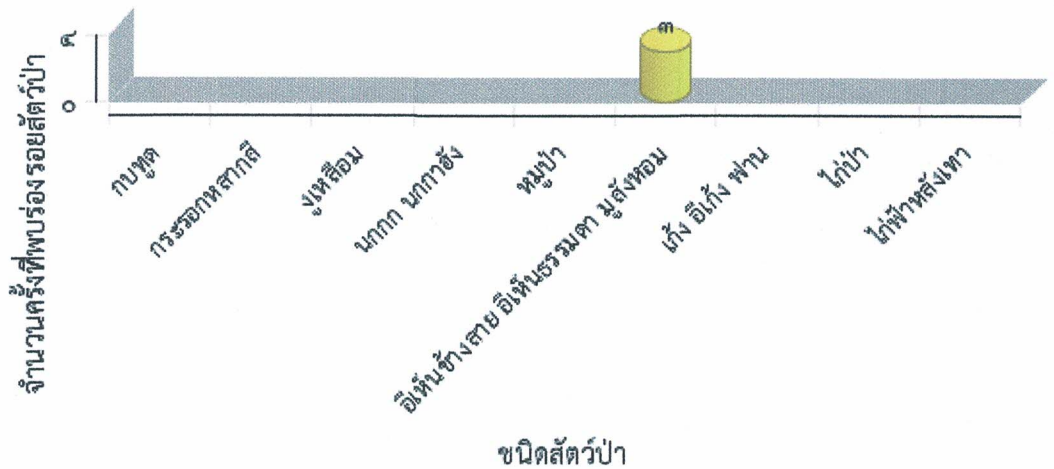



ตารางสรุปการพบปัจจัยคุกคาม
อุทยานแห่งชาติดอยหลวง
ประจำเดือน เมษายน ๒๕๖๓



ปัจจัยคุกคาม	ชุดลาดตระเวน	พิกัด X	พิกัด Y	รายละเอียดของปัจจัยคุกคาม	การจัดการ	สถานที่
การล่า	จำปาทอง	๕๘๔๕๒๖	๒๑๑๔๙๑๕	ตาข่ายดักนก	ทำลาย	ในพื้นที่
	ปางอ้อย	๕๕๖๑๑๑	๒๑๖๔๔๓๖	จับกุมล่าสัตว์		ในพื้นที่
	สายตรวจ สาย ๑	๕๖๗๕๗๘	๒๑๔๓๘๖๓	ตาข่ายดักนก	ทำลาย	ในพื้นที่
ทำไม้	ห้วยทราย	๕๕๓๐๔๗	๒๑๔๙๐๙๓	รอยถากไม้สนเขา	สังเกตการณ์	ในพื้นที่
อื่นๆ	จำปาทอง	๕๘๑๐๑๗	๒๑๑๘๘๖๒	ขนนกยูง	สังเกตการณ์	ในพื้นที่
	ทุ่งมาน	๕๕๕๕๕๕	๒๑๒๗๔๐๑	ขี้ไ้เห็น	สังเกตการณ์	ในพื้นที่
		๕๖๐๐๙๕	๒๑๒๔๔๙๒	ปางพักพราน	ทำลาย	ในพื้นที่
		๕๖๐๓๐๖	๒๑๒๖๐๑๖	ซุ่มดักสัตว์	ทำลาย	ในพื้นที่
		๕๖๑๔๘๒	๒๑๓๑๑๓๒	ขี้ไ้เห็น	สังเกตการณ์	ในพื้นที่
	ท่าน้ำ	๕๗๓๕๓๐	๒๑๔๒๒๑๕	ขนนกเขาเขียว	สังเกตการณ์	ในพื้นที่
	วังแก้ว	๕๗๑๗๗๘	๒๑๒๙๔๓๔	บันไดไม้ขึ้นไปเอาผึ้ง	ทำลาย	ในพื้นที่
	สันกลาง	๕๖๖๗๖๙	๒๑๓๐๓๐๘	ขี้ไ้เห็น	สังเกตการณ์	ในพื้นที่
	สายตรวจ สาย ๑	๕๖๗๕๗๘	๒๑๔๓๘๖๓	ปลอกกระสุน	ทำลาย	ในพื้นที่
		๕๖๙๒๗๓	๒๑๔๓๖๓๖	รอยก่อกองไฟ	ทำลาย	ในพื้นที่
		๕๗๑๕๕๕	๒๑๔๔๒๖๔	ปางพักพราน	ทำลาย	ในพื้นที่
	ห้วยทราย	๕๕๓๓๕๑	๒๑๕๒๐๑๗	ซุ่มดักยิงสัตว์	ทำลาย	ในพื้นที่
	ไฟฟ้า/เผาป่า	ปางอ้อย	๕๖๑๖๒๔	๒๑๕๕๓๑๘	ดับไฟฟ้า	
ผาวี		๕๖๒๗๒๗	๒๑๕๕๔๒๔	เผ้าระวังไฟฟ้า		ในพื้นที่
วังแก้ว		๕๕๕๗๗๐	๒๑๒๖๔๙๐	ดับไฟฟ้า		ในพื้นที่
		๕๖๒๖๐๔	๒๑๓๓๗๙๗	ตรวจสอบจุด Hot spot		ในพื้นที่
		๕๖๘๐๕๕	๒๑๓๓๗๔๗	ดับไฟฟ้า		ในพื้นที่
		๕๗๑๔๐๙	๒๑๒๒๕๒๑	เผ้าระวังไฟฟ้า		ในพื้นที่
		๕๗๒๒๔๖	๒๑๒๔๗๒๕	เผ้าระวังไฟฟ้า		ในพื้นที่
สายตรวจ สาย ๑		๕๕๘๗๖๑	๒๑๒๖๔๘๓	ดับไฟฟ้า		ในพื้นที่
		๕๗๒๓๔๔	๒๑๒๔๕๘๖	เผ้าระวังไฟฟ้า		ในพื้นที่
ห้วยทราย		๕๖๑๕๘๓	๒๑๕๒๖๐๔	ดับไฟฟ้า		ในพื้นที่



การกระจายของปัจจัยคุกคาม อุทยานแห่งชาติดอยหลวง ประจำเดือน เมษายน ๒๕๖๓



การบุกรุกแผ้วถาง



การล่า



การจับสัตว์น้ำ



การทำไม้



การเลี้ยงปศุสัตว์



อื่นๆ

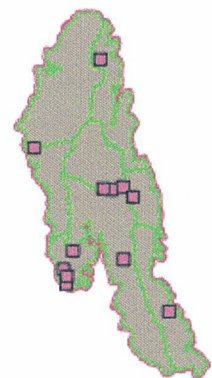

การเก็บหาของป่า

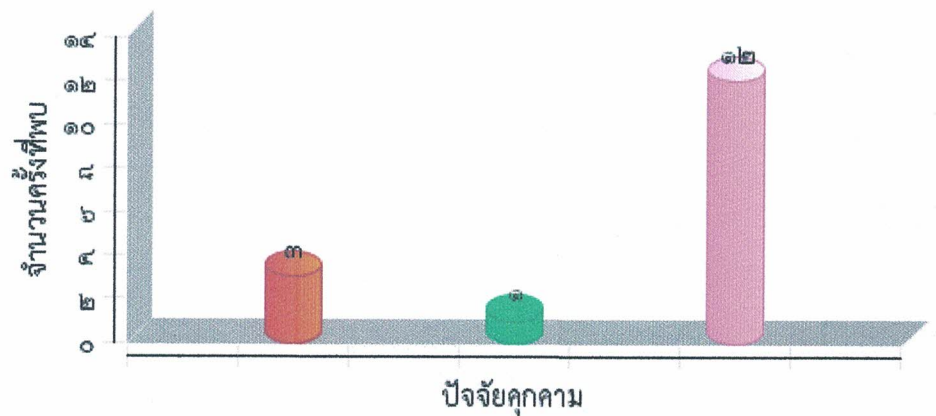
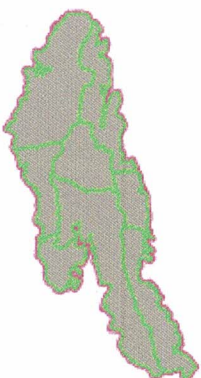



แผนที่การกระจายของปัจจัยนิเวศ
อุทยานแห่งชาติดอยหลวง
ประจำเดือน เมษายน ๒๕๖๓



ต้นไทร/ไม้ผลที่เป็นอาหารสัตว์ป่า

โป่งดิน/โป่งน้ำ

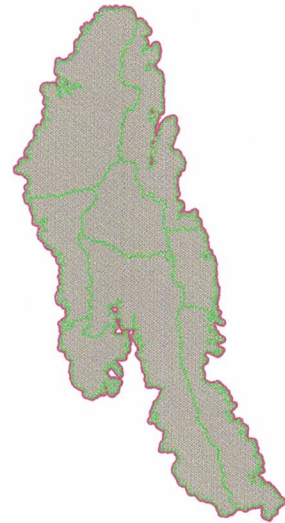
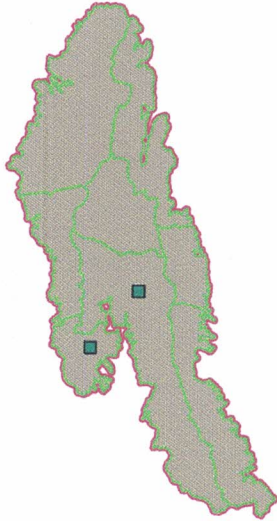

รังผึ้ง

แหล่งน้ำ/ตาน้ำ

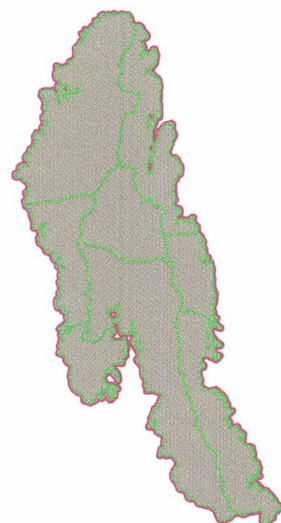
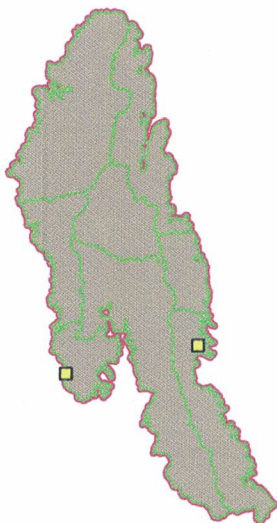



ตารางสรุปการพบปัจจัยคุกคาม
อุทยานแห่งชาติดอยหลวง
ประจำเดือน เมษายน ๒๕๖๓



ปัจจัยนิเวศ	พิกัด X	พิกัด Y	รายละเอียดปัจจัยนิเวศ	สถานะ
ต้นไม้	๕๗๑๐๘๓	๒๑๒๙๓๐๑	ต้นตม	
พืชอาหารสัตว์	๕๖๒๐๑๔	๒๑๓๐๐๙๑	ต้นไทร	
	๕๖๘๙๙๘	๒๑๓๘๒๗๙	ต้นไทร	
	๕๖๙๐๐๑	๒๑๓๘๒๖๗	ต้นไทร	
รังผึ้ง	๕๕๘๔๓๖	๒๑๒๗๑๓๐	รังผึ้ง	มีการใช้อยู่/มีสัตว์ใช้ประโยชน์
	๕๗๗๖๖๐	๒๑๓๑๒๗๗	รังผึ้ง	มีการใช้อยู่/มีสัตว์ใช้ประโยชน์



ประมวลภาพการลาดตระเวน
อุทยานแห่งชาติดอยหลวง
ประจำเดือน เมษายน ๒๕๖๓



วันที่/ชุดลาดตระเวน/พิกัด	รายละเอียดภาพ	ภาพถ่าย
วันที่ ๔ เม.ย. ๒๐๒๐ ชื่อชุดลาดตระเวน ปางออย พิกัด ๕๕๖๑๑๑ , ๒๑๖๔๔๓๖	พบคนโดยตรง จับกุมล่าสัตว์	
วันที่ ๓ เม.ย. ๒๐๒๐ ชื่อชุดลาดตระเวน สายตรวจ สาย ๑ พิกัด ๕๖๙๒๗๓ , ๒๑๔๓๖๓๖	พบร่องรอยคน รอยก่อกองไฟ	
วันที่ ๓ เม.ย. ๒๐๒๐ ชื่อชุดลาดตระเวน สายตรวจ สาย ๑ พิกัด ๕๖๗๕๗๘ , ๒๑๔๓๘๖๓	อาวุธและอุปกรณ์การกระ ทำผิด ปลอกกระสุน	
วันที่ ๒ เม.ย. ๒๐๒๐ ชื่อชุดลาดตระเวน สายตรวจ สาย ๑ พิกัด ๕๗๑๕๔๕ , ๒๑๔๔๒๖๔	ปางพัก/ห้าง ปางพักพราน	



สรุปผลงานลาดตระเวน อุทยานแห่งชาติดอยหลวง ประจำเดือน เมษายน ๒๕๖๓



สรุปผลการดำเนินงาน

จากผลการดำเนินงานข้างต้นสามารถสรุปผลได้ดังนี้

๑. ในพื้นที่อุทยานแห่งชาติดอยหลวงยังคงมีภัยคุกคาม จากการลักลอบถากไม้สนเขา อยู่พื้นที่ อำเภอเวียงป่าเป้า จังหวัด เชียงราย เขตรับผิดชอบของหน่วยพิทักษ์อุทยานแห่งชาติดอยหลวง ที่ ๓ (ห้วยทราย)
๒. ในพื้นที่อุทยานแห่งชาติดอยหลวงยังคงมีภัยคุกคาม จากการนำเครื่องมือล่าสัตว์หรืออาวุธใดๆเข้าเขตอุทยาน ล่าสัตว์ป่า (นกเขาเขียว) จับกุมผู้กระทำผิด ๑ ราย อยู่ในพื้นที่ อำเภอแม่สรวย จังหวัดเชียงราย เขตรับผิดชอบของหน่วยพิทักษ์แห่งชาติดอยหลวง ที่ ๕ (ปางออย)
๓. พื้นที่ อำเภอพาน อำเภอเวียงป่าเป้า อำเภอแม่สรวย จังหวัดเชียงราย อำเภอแม่ใจ อำเภอเมือง จังหวัดพะเยา อำเภอวังเหนือ จังหวัดลำปาง เกิดไฟป่าขึ้นและมีการเข้าดับไฟป่า อยู่ในเขตรับผิดชอบของอุทยานแห่งชาติดอยหลวง

ปัญหาและอุปสรรค

๑. จำนวนเจ้าหน้าที่ในการลาดตระเวนมีจำนวนน้อยเมื่อเทียบกับขนาดพื้นที่
๒. เนื่องจากพื้นที่สูงชัน เป็นเนินเขาสูง ทำให้เจ้าหน้าที่ไม่สามารถเข้าไปสำรวจ ทัวถึงได้

ข้อเสนอแนะ

๑. เพิ่มจำนวนเจ้าหน้าที่ลาดตระเวนให้มากขึ้น
๒. ตั้งจุดสกัดเพิ่มเติมในพื้นที่เสี่ยงต่อการลักลอบกระทำผิด
๓. สร้างขวัญและกำลังใจตลอดจนสวัสดิการให้กับเจ้าหน้าที่ผู้ปฏิบัติงาน

แผนการลาดตระเวนในเดือนต่อไป

๑. เจ้าหน้าที่ผู้เกี่ยวข้อง ได้มีการประชุมวางแผนการเดินทางลาดตระเวนในพื้นที่เสี่ยง ในวันที่ ๔ พฤษภาคม ๒๕๖๓

(ลงชื่อ) สัมฤทธิ์ กิตติมา ผู้จัดทำรายงาน
(นายสัมฤทธิ์ กิตติมา)
วันที่ ๑ พฤษภาคม ๒๕๖๓

(ลงชื่อ) [Signature] ผู้ตรวจรายงาน
(นายณนพพร ประทุมเหงา)
หัวหน้าอุทยานแห่งชาติดอยหลวง