



รายงานลาดตระเวนเชิงคุณภาพในพื้นที่อนุรักษ์

อุทยานแห่งชาติดอยหลวง
Doi Luang National Park

ประจำเดือน พฤศจิกายน ๒๕๖๒



รายงานผลการลาดตระเวน อุทยานแห่งชาติดอยหลวง ประจำเดือน พฤศจิกายน ๒๕๖๒



จำนวนชุดลาดตระเวน ๑๐ ชุด จำนวนครั้งในการลาดตระเวน ๖๑ ครั้ง จำนวนวันในการลาดตระเวน ๙๘ วัน
รวมระยะทางในการลาดตระเวนทั้งหมด ๑,๐๖๔.๑๕ กิโลเมตร

ทีมที่	ชื่อชุดลาดตระเวน	ระหว่างวันที่	จำนวนครั้ง	จำนวนวัน	ระยะทางการลาดตระเวน (กม.)			
					เดินเท้า	รถยนต์	ทางน้ำ	อากาศ
๑	จำปาทอง		๗	๑๑	๗๙	๑๗	๐	๐
๒	ทุ่งม่าน		๖	๑๑	๒๙	๑๕๘	๐	๐
๓	ทาน้ำ		๖	๗	๖	๕๘	๐	๐
๔	ปางอ้อย		๗	๑๑	๔๒	๕๒	๐	๐
๕	ผาวี		๒	๕	๑๖	๑๖	๐	๐
๖	วังแก้ว		๖	๑๐	๒๔	๑๑๒	๐	๐
๗	สันกลาง		๗	๑๑	๒๓	๔๕	๐	๐
๘	สายตรวจ สาย ๑		๖	๑๑	๔๕	๗๘	๐	๐
๙	สายตรวจ สาย ๒		๗	๑๐	๒๘	๗๔	๐	๐
๑๐	ห้วยทราย		๗	๑๑	๕๑	๑๑๑	๐	๐
ผลรวม			๖๑	๙๘	๓๔๒	๗๒๒	๐	๐

กราฟแสดงจำนวนวัน และระยะทางในการลาดตระเวน

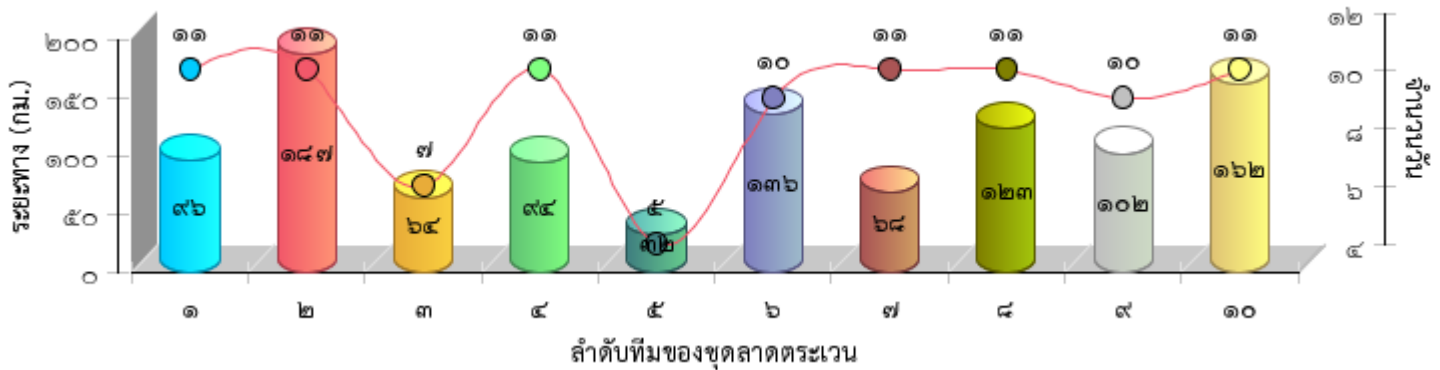



แผนที่แสดงความเข้มข้นของการลาดตระเวน
อุทยานแห่งชาติดอยหลวง
ประจำเดือน พฤศจิกายน ๒๕๖๒

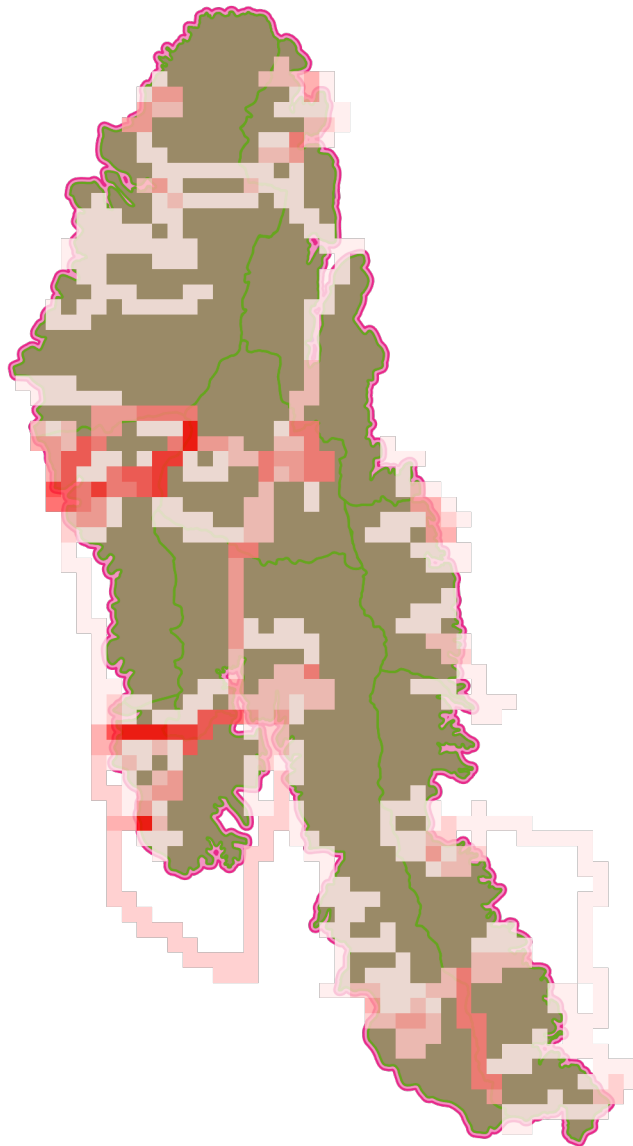



แผนที่แสดงเส้นทางการลาดตระเวน
อุทยานแห่งชาติดอยหลวง
ประจำเดือน พฤศจิกายน ๒๕๖๒

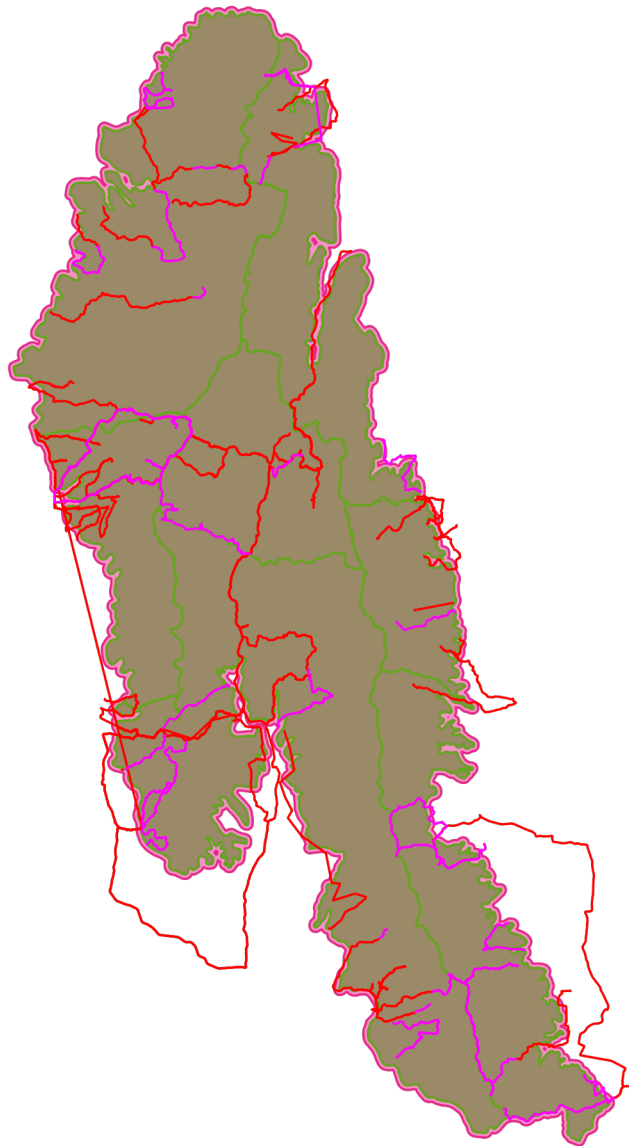



แผนที่แสดงการกระจายของสัตว์ป่า อุทยานแห่งชาติดอยหลวง ประจำเดือน พฤศจิกายน ๒๕๖๒



ไก่อ่า



.....
.....

กบทูต



.....
.....

กระรอก



.....
.....

อีเห็นข้างลาย



.....
.....

ไก่อ่าหลังเทา



.....
.....

นกกก



.....
.....

หมูป่า

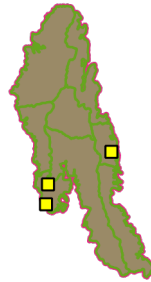

.....
.....

๔



.....
.....

งูเห่า



.....
.....

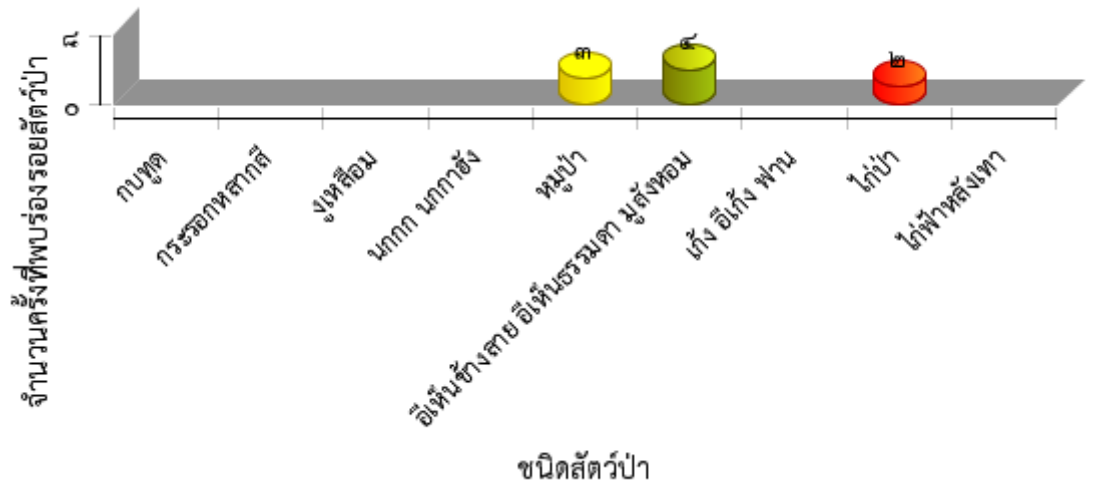



ตารางสรุปการพบปัจจัยคุกคาม
อุทยานแห่งชาติดอยหลวง
ประจำเดือน พฤศจิกายน ๒๕๖๒



ปัจจัยคุกคาม	ชุดลาดตระเวน	พิกัด X	พิกัด Y	รายละเอียดของปัจจัยคุกคาม	การจัดการ	สถานที่
การบุกรุกแผ้วถาง	ปางอ้อย	๕๕๕๓๖๙	๒๑๖๔๕๒๑	พบพื้นที่บุกรุก ประมาณ ๑ งาน		ในพื้นที่
การล่า	ทุ่งมาน	๕๕๙๐๑๗	๒๑๒๕๒๙๔	รอยขุดหาตัวตุ่น	สังเกตการณ์	ในพื้นที่
		๕๖๐๑๑๓	๒๑๓๑๔๙๔	ปลอกกระสุน	ทำลาย	ในพื้นที่
	ปางอ้อย	๕๕๗๕๐๖	๒๑๖๐๕๙๒	ปางพักพราน มีร่องรอยการยิงเนื้อสัตว์	ทำลาย	ในพื้นที่
	ผาวี	๕๕๙๖๔๑	๒๑๔๖๕๗๒	ปลอกกระสุน	ทำลาย	ในพื้นที่
		๕๖๓๐๒๐	๒๑๔๕๔๘๕	ปลอกกระสุน	ทำลาย	ในพื้นที่
	วังแก้ว	๕๖๑๗๗๓	๒๑๓๔๒๓๙	ปลอกกระสุน	ทำลาย	ในพื้นที่
		๕๗๖๖๗๑	๒๑๑๒๔๓๖	ปลอกกระสุน	ทำลาย	ในพื้นที่
	สันกลาง	๕๖๘๔๒๐	๒๑๖๗๓๘๑	ปลอกกระสุน	ทำลาย	ในพื้นที่
	สายตรวจ สาย ๑	๕๘๓๙๒๘	๒๑๐๗๑๕๒	ห้างดักยิงสัตว์	ทำลาย	ในพื้นที่
	ทำไม้	ปางอ้อย	๕๕๔๔๑๖	๒๑๖๓๐๐๕	รอยตัดไม้เหียง	สังเกตการณ์
๕๖๒๓๐๗			๒๑๖๑๗๙๑	รอยเจาะต้นสน		ในพื้นที่
ผาวี		๕๖๘๗๖๓	๒๑๕๑๐๗๗	ไม้แผ่น	ยึดของกลาง/ ส่งคดี	ในพื้นที่
วังแก้ว		๕๗๗๘๔๙	๒๑๑๓๕๒๙	รอยตัดไม้สนเขา	สังเกตการณ์	ในพื้นที่
สายตรวจ สาย ๑		๕๘๕๗๖๓	๒๑๐๗๘๗๓	รอยถากไม้สนเขา	สังเกตการณ์	ในพื้นที่



การกระจายของปัจจัยคุกคาม อุทยานแห่งชาติตอยหลวง ประจำเดือน พฤศจิกายน ๒๕๖๒



การบุกรุกแผ้วถาง



การล่า

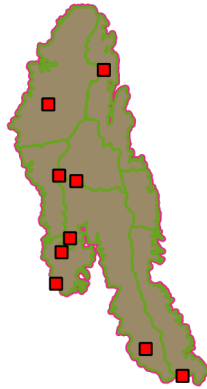

การจับสัตว์น้ำ



การทำไม้

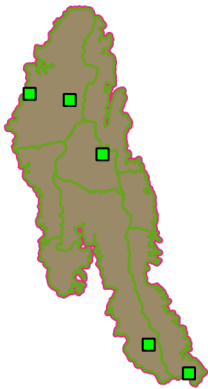

การเลี้ยงปศุสัตว์



อื่นๆ



การเก็บหาของป่า

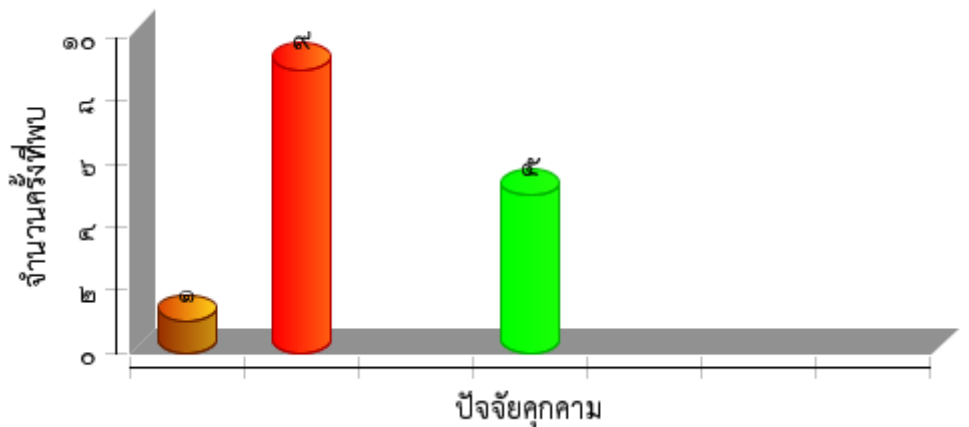



แผนที่การกระจายของปัจจัยนิเวศ
อุทยานแห่งชาติดอยหลวง
ประจำเดือน พฤศจิกายน ๒๕๖๒



ต้นไม้/ไม้ผลที่เป็นอาหารสัตว์ป่า

โป่งดิน/โป่งน้ำ



วังผึ่ง





แหล่งน้ำ/ตาน้ำ





ประมวลภาพการลาดตระเวน
อุทยานแห่งชาติดอยหลวง
ประจำเดือน พฤศจิกายน ๒๕๖๒







วันที่/จุดลาดตระเวน/พิกัด	รายละเอียดภาพ	ภาพถ่าย
วันที่ ๑๙ พ.ย. ๒๐๑๙ ชื่อจุดลาดตระเวน ผาวี พิกัด ๕๖๘๗๖๓ , ๒๑๕๑๐๗๗	การทำไม้ ไม้แผ่น	
วันที่ ๑๒ พ.ย. ๒๐๑๙ ชื่อจุดลาดตระเวน ปางออย พิกัด ๕๖๐๕๙๘ , ๒๑๖๓๕๗๖	ปางพัก/ห้าง ปางพักพราน	
วันที่ ๑๒ พ.ย. ๒๐๑๙ ชื่อจุดลาดตระเวน ปางออย พิกัด ๕๖๐๘๒๑ , ๒๑๖๔๔๒๙	ยานพาหนะ จักรยายนต์	
วันที่ ๑๒ พ.ย. ๒๐๑๙ ชื่อจุดลาดตระเวน ปางออย พิกัด ๕๕๙๖๒๖ , ๒๑๖๓๖๔๙	ร่องรอย ขี้เห็น	



ประมวลภาพการลาดตระเวน
อุทยานแห่งชาติตอยหลวง
ประจำเดือน พฤศจิกายน ๒๕๖๒



วันที่/ชุดลาดตระเวน/พิกัด	รายละเอียดภาพ	ภาพถ่าย
<p>วันที่ ๑๙ พ.ย. ๒๐๑๙</p> <p>ชื่อชุดลาดตระเวน สันกลาง</p> <p>พิกัด ๕๖๘๔๒๐ , ๒๑๖๗๓๘๑</p>	<p>อาวุธและอุปกรณ์การกระทำผิด</p> <p>ปลอกกระสุน</p>	
<p>วันที่ ๒๓ พ.ย. ๒๐๑๙</p> <p>ชื่อชุดลาดตระเวน สันกลาง</p> <p>พิกัด ๕๖๖๙๒๑ , ๒๑๗๕๖๘๔</p>	<p>พบคนโดยตรง</p> <p>จับกุม อาวุธปืน</p>	
<p>วันที่ ๑๐ พ.ย. ๒๐๑๙</p> <p>ชื่อชุดลาดตระเวน ทุ่งมาน</p> <p>พิกัด ๕๕๙๔๗๑ , ๒๑๒๕๕๘๓</p>	<p>ร่องรอย</p> <p>รอยหมูป่า</p>	
<p>วันที่ ๑๐ พ.ย. ๒๐๑๙</p> <p>ชื่อชุดลาดตระเวน ทุ่งมาน</p> <p>พิกัด ๕๕๙๐๑๗ , ๒๑๒๕๒๙๔</p>	<p>พบร่องรอยคน</p> <p>รอยขุดหาตัวตุ่น</p>	



ประมวลภาพการลาดตระเวน
อุทยานแห่งชาติดอยหลวง
ประจำเดือน พฤศจิกายน ๒๕๖๒



วันที่/ชุดลาดตระเวน/พิกัด	รายละเอียดภาพ	ภาพถ่าย
<p>วันที่ ๘ พ.ย. ๒๐๑๙ ชื่อชุดลาดตระเวน ปางออย พิกัด ๕๕๗๕๐๖ , ๒๑๖๐๕๙๒</p>	<p>ปางพัก/ห้าง ปางพักพราน มีร่องรอยการย่างเนื้อสัตว์</p>	
<p>วันที่ ๘ พ.ย. ๒๐๑๙ ชื่อชุดลาดตระเวน ปางออย พิกัด ๕๖๒๓๐๗ , ๒๑๖๑๗๙๑</p>	<p>การทำไม้ รอยเจาะต้นสน</p>	
<p>วันที่ ๕ พ.ย. ๒๐๑๙ ชื่อชุดลาดตระเวน ปางออย พิกัด ๕๕๔๔๑๖ , ๒๑๖๓๐๐๕</p>	<p>การทำไม้ รอยตัดไม้เหียง</p>	
<p>วันที่ ๕ พ.ย. ๒๐๑๙ ชื่อชุดลาดตระเวน ปางออย พิกัด ๕๕๕๓๖๙ , ๒๑๖๔๕๒๑</p>	<p>การบุกรุกแผ้วถาง พบพื้นที่บุกรุก ประมาณ ๑ งาน</p>	



ประมวลภาพการลาดตระเวน
อุทยานแห่งชาติตอยหลวง
ประจำเดือน พฤศจิกายน ๒๕๖๒



วันที่/ชุดลาดตระเวน/พิกัด	รายละเอียดภาพ	ภาพถ่าย
วันที่ ๓ พ.ย. ๒๐๑๙ ชื่อชุดลาดตระเวน วังแก้ว พิกัด ๕๖๑๓๗๓ , ๒๑๓๔๒๓๙	อาวุธและอุปกรณ์การกระทำผิด ปลูกกระสุน	
วันที่ ๑๘ พ.ย. ๒๐๑๙ ชื่อชุดลาดตระเวน ทุ่งมาน พิกัด ๕๖๗๘๕๘ , ๒๑๓๘๙๖๔	ยานพาหนะ จักรยายนต์	
วันที่ ๑๔ พ.ย. ๒๐๑๙ ชื่อชุดลาดตระเวน ทุ่งมาน พิกัด ๕๖๐๐๐๕ , ๒๑๓๑๐๒๑	ร่องรอย รอยหมูป่า	
วันที่ ๑๔ พ.ย. ๒๐๑๙ ชื่อชุดลาดตระเวน ทุ่งมาน พิกัด ๕๖๐๑๑๓ , ๒๑๓๑๔๙๔	อาวุธและอุปกรณ์การกระทำผิด ทำผิด ปลูกกระสุน	



ประมวลภาพการลาดตระเวน
อุทยานแห่งชาติดอยหลวง
ประจำเดือน พฤศจิกายน ๒๕๖๒



วันที่/ชุดลาดตระเวน/พิกัด	รายละเอียดภาพ	ภาพถ่าย
วันที่ ๗ พ.ย. ๒๐๑๙ ชื่อชุดลาดตระเวน ทุ่งมาน พิกัด ๕๕๙๗๑๒ , ๒๑๓๑๘๓๔	ร่องรอย ชี้ไก่ป่า	



สรุปผลงานลาดตระเวน อุทยานแห่งชาติดอยหลวง ประจำเดือน พฤศจิกายน ๒๕๖๒



สรุปผลการดำเนินงาน

จากผลการดำเนินงานข้างต้นสามารถสรุปผลได้ดังนี้

ในพื้นที่อุทยานแห่งชาติดอยหลวงยังคงมีภัยคุกคามจากการบุกรุกแผ้วถาง ประมาณ ๑ งาน อยู่พื้นที่ในที่ อำเภอแม่สรวย จังหวัดเชียงราย เขตรับผิดชอบของหน่วยพิทักษ์อุทยานแห่งชาติดอยหลวง ที่ ๕ (ปางอ้อย) และอำเภอเมือง จังหวัดพะเยา มีการลักลอบถากไม้สนเขา เขตรับผิดชอบของหน่วยพิทักษ์อุทยานแห่งชาติดอยหลวง ที่ ๖ (จำปาทอง) และอำเภอวังเหนือ จังหวัดลำปาง มีการลักลอบตัดไม้สน เขตรับผิดชอบของหน่วยพิทักษ์อุทยานแห่งชาติดอยหลวง ที่ ๑ (วังแก้ว) และอำเภอพาน จังหวัดเชียงราย มีลักลอบทำไม้แดงน้ำ ๔ แผ่น และไม้จำปีป่า ๒๗ แผ่น รวม ๓๑ แผ่น แต่ไม่พบผู้กระทำผิด เขตรับผิดชอบของหน่วยพิทักษ์อุทยานแห่งชาติดอยหลวง ที่ ๗ (ผาวิ) และอำเภอพาน จังหวัดเชียงราย จับกุมผู้กระทำผิด ๑ ราย ๒ คน ฐานนำเครื่องมือล่าสัตว์หรืออาวุธใดๆ เข้าในเขตอุทยานโดยไม่ได้รับอนุญาต เขตรับผิดชอบของหน่วยพิทักษ์อุทยานแห่งชาติดอยหลวง ที่ ๔ (สันกลาง)

ปัญหาและอุปสรรค

๑. จำนวนเจ้าหน้าที่ในการลาดตระเวนมีจำนวนน้อยเมื่อเทียบกับขนาดพื้นที่
๒. เนื่องจากพื้นที่สูงชัน เป็นเนินเขาสูง ทำให้เจ้าหน้าที่ไม่สามารถเข้าไปสำรวจ ทัวถึงได้

ข้อเสนอแนะ

๑. เพิ่มจำนวนเจ้าหน้าที่ลาดตระเวนให้มากขึ้น
๒. ตั้งจุดสกัดเพิ่มเติมในพื้นที่เสี่ยงต่อการลักลอบกระทำผิด
๓. สร้างขวัญและกำลังใจตลอดจนสวัสดิการให้กับเจ้าหน้าที่ผู้ปฏิบัติงาน

แผนการลาดตระเวนในเดือนต่อไป

๑. เจ้าหน้าที่ผู้เกี่ยวข้อง ได้มีการประชุมวางแผนการเดินทางลาดตระเวนในพื้นที่เสี่ยง ในวันที่ ๓ ธันวาคม ๒๕๖๒

(ลงชื่อ) *สมิทธิ กิติมา* ผู้จัดทำรายงาน
(นายสมิทธิ กิติมา)
วันที่ ๒ ธันวาคม พ.ศ. ๒๕๖๒

(ลงชื่อ) *96* ผู้ตรวจรายงาน
(นายนพพร ประทุมเหงา)
หัวหน้าอุทยานแห่งชาติดอยหลวง