



รายงานลาดตระเวนเชิงคุณภาพในพื้นที่อนุรักษ์

อุทยานแห่งชาติดอยภูนาง
Doi Phu Nang National Park

ประจำเดือน ธันวาคม ๒๕๖๕



รายงานผลการลาดตระเวน อุทยานแห่งชาติดอยภูนาง ประจำเดือน ธันวาคม ๒๕๖๕



จำนวนชุดลาดตระเวน ๘ ชุด จำนวนครั้งในการลาดตระเวน ๓๓ ครั้ง จำนวนวันในการลาดตระเวน ๑๑๒ วัน
รวมระยะทางในการลาดตระเวนทั้งหมด ๒,๕๘๓ กิโลเมตร

ทีมที่	ชื่อชุดลาดตระเวน	จำนวนครั้ง	จำนวนวัน	ระยะทางการลาดตระเวน (กม.)			
				เดินเท้า	รถยนต์	ทางน้ำ	ทางอากาศ
๑	หน่วยพิทักษ์ฯ ภา ๑ (ผาตั้ง)	๔	๑๔	๓๔.๐๐	๑๘๗.๐๐	๐.๐๐	๐.๐๐
๒	หน่วยพิทักษ์ฯ ภา ๒ (ห้วยสิงห์)	๔	๑๔	๕๗.๐๐	๑๕๗.๐๐	๐.๐๐	๐.๐๐
๓	หน่วยพิทักษ์ฯ ภา ๓ (ห้วยยี่วะ)	๔	๑๔	๒๘.๐๐	๒๔๑.๐๐	๐.๐๐	๐.๐๐
๔	หน่วยพิทักษ์ฯ ภา ๔ (บ่อเปี้ย)	๔	๑๔	๓๔.๐๐	๒๖๓.๐๐	๐.๐๐	๐.๐๐
๕	หน่วยพิทักษ์ฯ ภา ๕ (ห้วยสูง)	๔	๑๔	๒๗.๐๐	๒๘๘.๐๐	๐.๐๐	๐.๐๐
๖	หน่วยพิทักษ์ฯ ภา ๖ (ไดโนเสาร์)	๕	๑๔	๑๕.๐๐	๖๕๑.๐๐	๐.๐๐	๐.๐๐
๗	หน่วยพิทักษ์ฯ ภา ๗ (ห้วยต้นผึ้ง)	๔	๑๔	๒๓.๐๐	๑๕๖.๐๐	๐.๐๐	๐.๐๐
๘	หน่วยพิทักษ์ฯ ภา ๘ (อ่างเก็บน้ำน้ำปี้)	๔	๑๔	๓๕.๐๐	๓๖๗.๐๐	๐.๐๐	๐.๐๐
ผลรวม		๓๓	๑๑๒	๒๕๓.๐๐	๒,๓๓๐.๐๐	๐.๐๐	๐.๐๐

กราฟแสดงจำนวนวัน และระยะทางในการลาดตระเวน

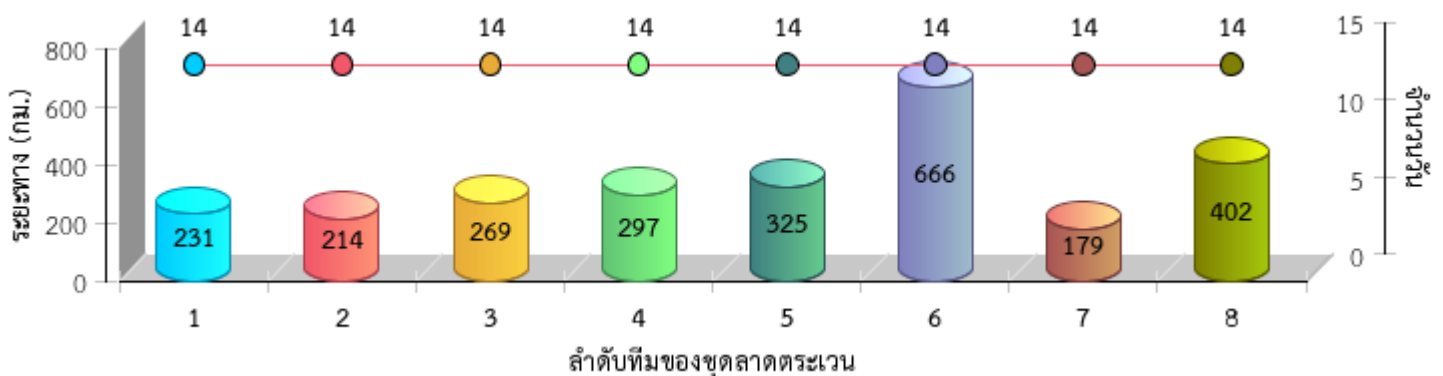





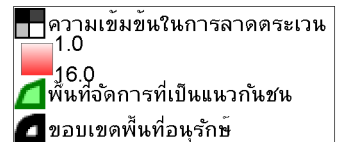
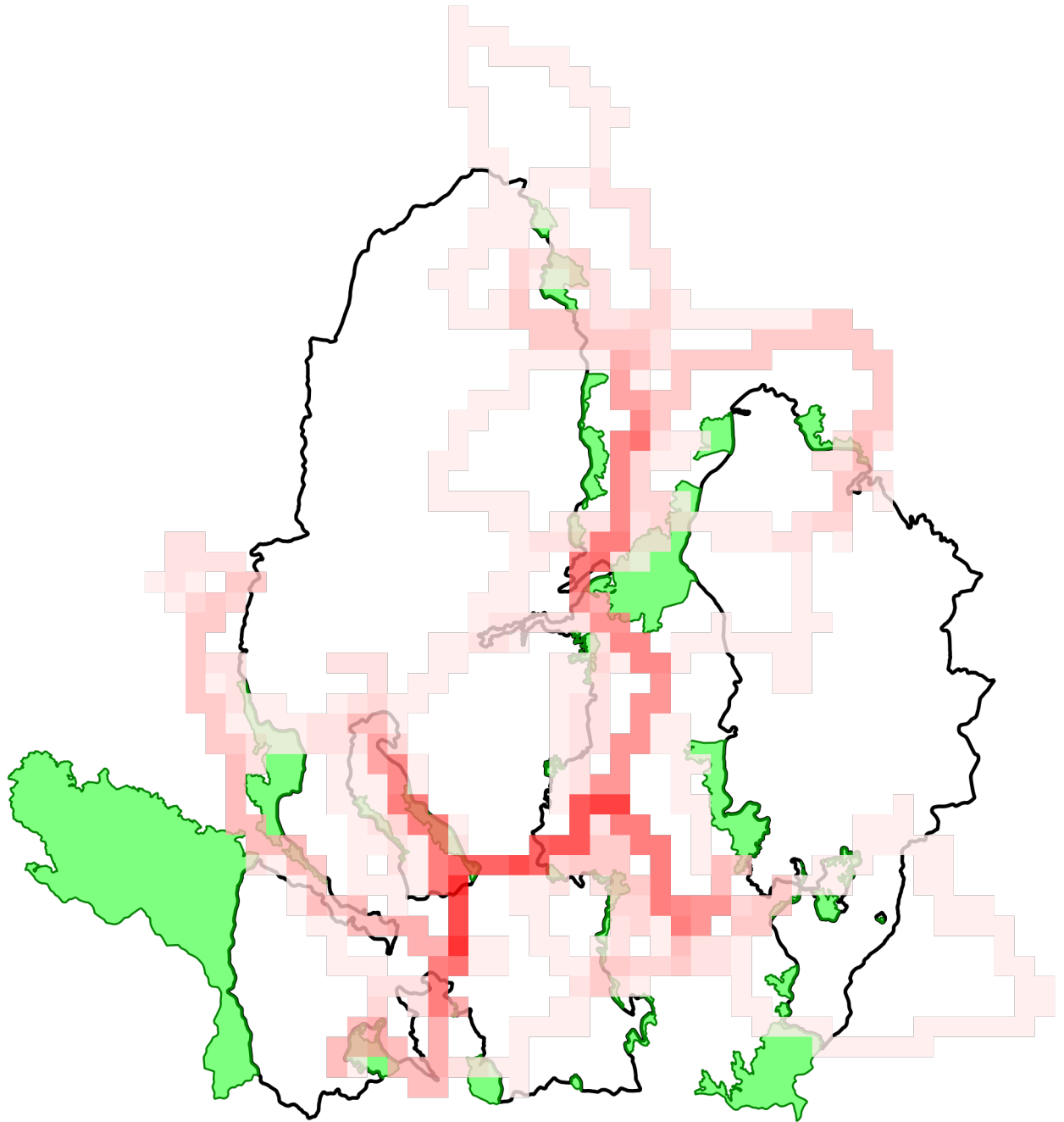



แผนที่แสดงความเข้มข้นของการลาดตระเวน
อุทยานแห่งชาติดอยภูนาง
ประจำเดือน ธันวาคม ๒๕๖๕

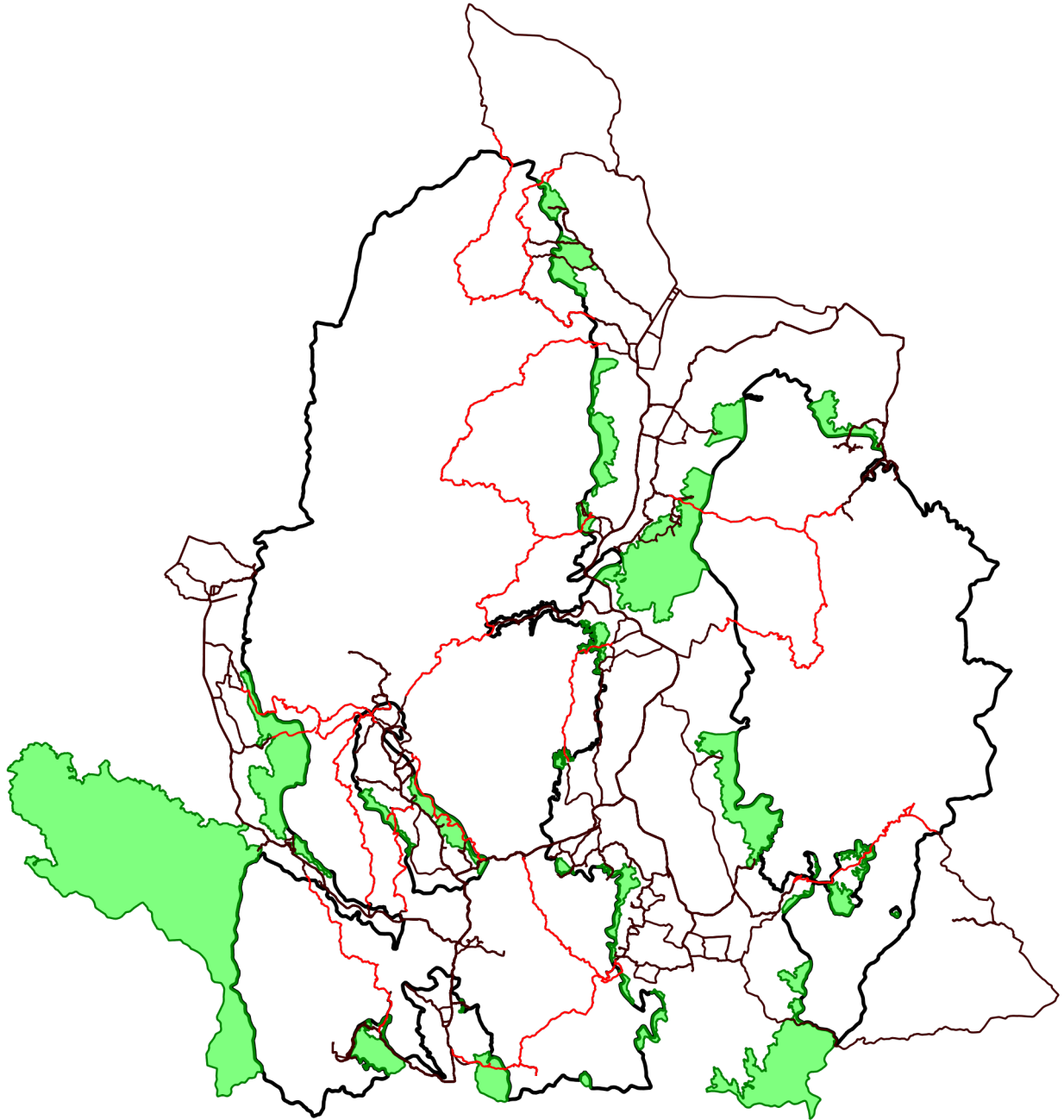



แผนที่แสดงเส้นทางการลาดตระเวน
อุทยานแห่งชาติดอยภูนาง
ประจำเดือน ธันวาคม ๒๕๖๕



-  เส้นทางการลาดตระเวน เดินเท้า
-  เส้นทางการลาดตระเวน ทางน้ำ
-  เส้นทางการลาดตระเวน รถยนต์
-  เส้นทางการลาดตระเวน ทางอากาศ
-  พื้นที่จัดการที่เป็นแนวกันชน
-  ขอบเขตพื้นที่อนุรักษ์



แผนที่แสดงการกระจายของสัตว์ป่า อุทยานแห่งชาติดอยภูนาง ประจำเดือน ธันวาคม ๒๕๖๕



นกยูงไทย

อีเห็นข้างลาย

เสียดผา

หมาป่า

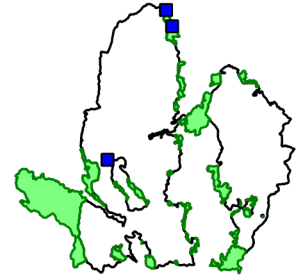
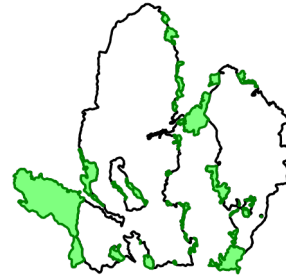
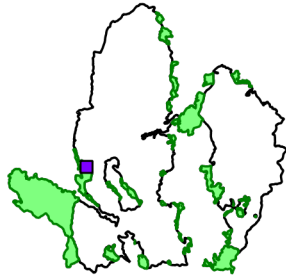
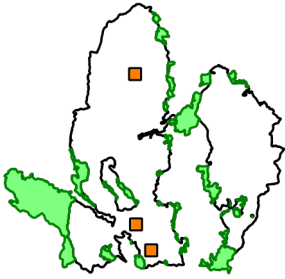

.....
.....

.....
.....

.....
.....

.....
.....

ลิง

หมีควาย

หมีป่า

เก้ง

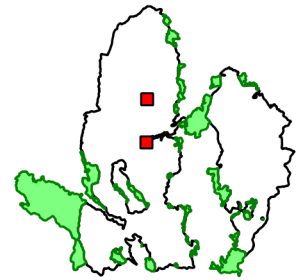
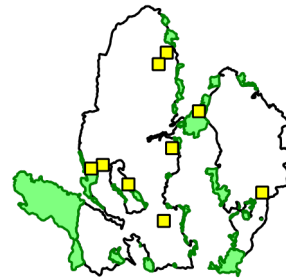
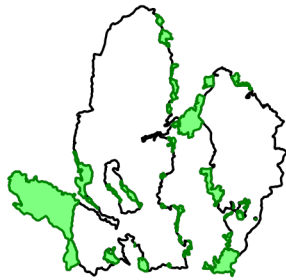
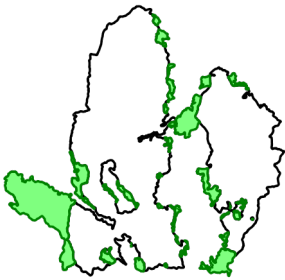

.....
.....

.....
.....

.....
.....

.....
.....

อื่น

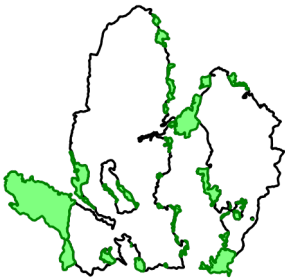

.....
.....

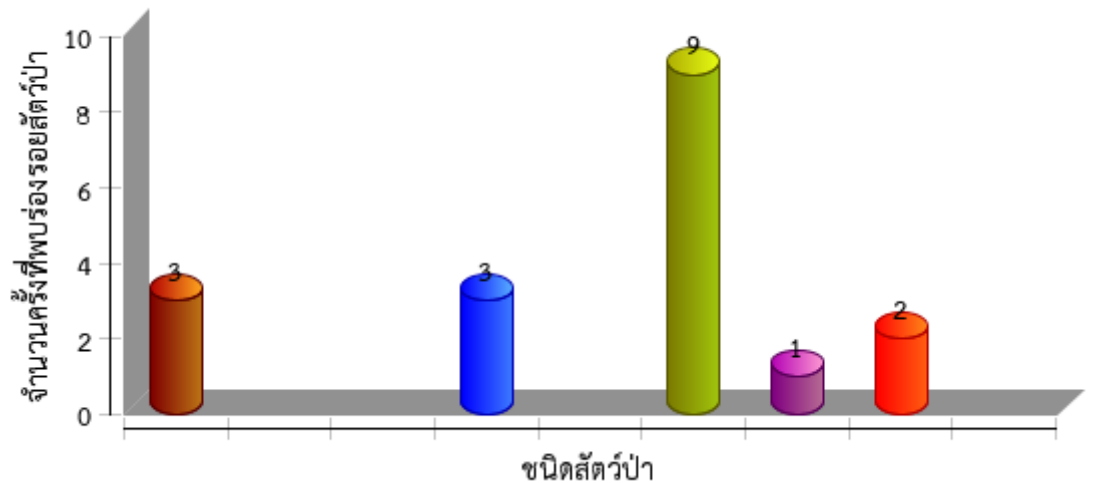



ตารางสรุปการพบปัจจัยคุกคาม
อุทยานแห่งชาติดอยภูนาง
ประจำเดือน ธันวาคม ๒๕๖๕



ปัจจัยคุกคาม	ชุดลาดตระเวน	พิกัด X	พิกัด Y	รายละเอียดของปัจจัยคุกคาม	การจัดการ	สถานที่
การล่า	หน่วยพิทักษ์ฯ ภู ๑ (ผาตั้ง)	๖๔๑๕๑๑	๒๑๐๙๑๒๙	พบปลอกกระสุนปืนลูกซอง เบอร์ ๑๒ สี ขาว	ทำลาย	ในพื้นที่
	หน่วยพิทักษ์ฯ ภู ๓ (ห้วยยั้ง)	๖๒๑๐๕๒	๒๐๙๓๘๑๑	พบร่องรอยการเจาะต้นไม้เพื่อล่าสัตว์ป่า	สังเกตการณ์	ในพื้นที่
	หน่วยพิทักษ์ฯ ภู ๔ (บ่อเปี้ย)	๖๑๘๐๖๙	๒๐๙๗๒๑๓	พบวงแร้วสร้างตักสัตว์ป่า จำนวน ๑ คัน	ทำลาย	ในพื้นที่
		๖๑๘๗๘๑	๒๐๙๘๒๑๐	พบปลอกกระสุนปืนลูกซอง เบอร์ ๑๒ สี ขาว จำนวน ๒ ปลอก	ทำลาย	ในพื้นที่
		๖๑๙๒๘๙	๒๐๙๙๑๖๖	พบปางพักพราน ทำจากไม้ไผ่ จำนวน ๑ ที่นอน	ทำลาย	ในพื้นที่
	หน่วยพิทักษ์ฯ ภู ๖ (ไดโนเสาร์)	๖๑๗๕๕๕	๒๐๙๙๒๑๑	พบปลอกกระสุนปืนลูกซอง เบอร์ ๑๒ สีน้ำเงิน จำนวน ๒ ปลอก	ทำลาย	ในพื้นที่
		๖๑๗๙๓๗	๒๐๙๙๒๙๒	พบปลอกกระสุนปืนลูกซอง เบอร์ ๑๒ สีน้ำเงิน จำนวน ๑ ปลอก	สังเกตการณ์	ในพื้นที่
	ทำไม้	หน่วยพิทักษ์ฯ ภู ๓ (ห้วยยั้ง)	๖๒๑๕๙๓	๒๐๙๐๑๗๔	พบร่องรอยการทำไม้เหียง จำนวน ๑ ต้น	สังเกตการณ์
๖๒๕๒๙๔			๒๐๘๒๔๙๗	พบร่องรอยการทำไม้ประคู้ จำนวน ๑ ต้น	สังเกตการณ์	ในพื้นที่
				พบร่องรอยการทำไม้เต็ง จำนวน ๔ ต้น	สังเกตการณ์	ในพื้นที่
๖๒๖๗๔๕			๒๐๘๒๔๓๖	พบร่องรอยการทำไม้สัก จำนวน ๑ ต้น	สังเกตการณ์	ในพื้นที่
ปศุสัตว์	หน่วยพิทักษ์ฯ ภู ๘ (อ่างเก็บน้ำน้ำปี้)	๖๔๖๐๑๙	๒๐๙๔๖๑๓	พบร่องรอยเท้าสัตว์เลี้ยงควาย ในพื้นที่	สังเกตการณ์	ในพื้นที่



การกระจายของปัจจัยคุกคาม
อุทยานแห่งชาติดอยภูนาง
ประจำเดือน ธันวาคม ๒๕๖๕



การบุกรุกแผ้วถาง

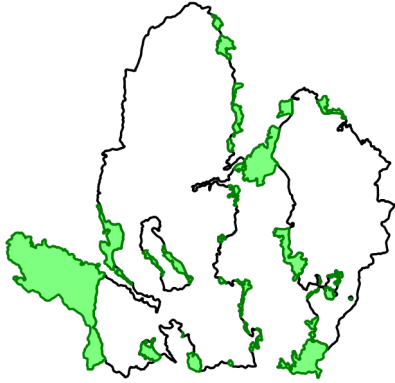

การล่า

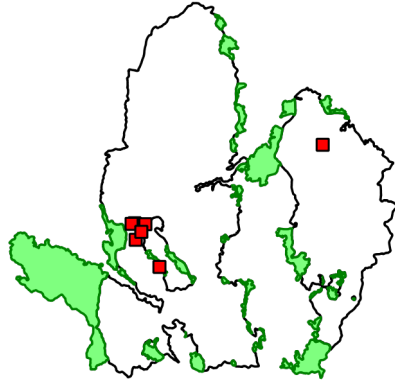

การจับสัตว์น้ำ



การทำไม้

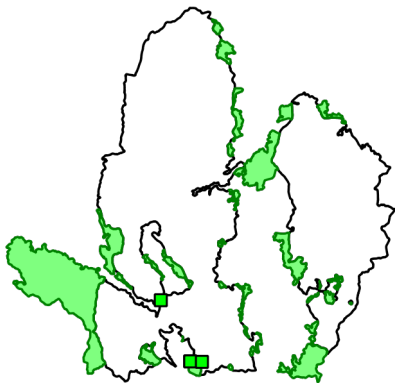

การเลี้ยงปศุสัตว์

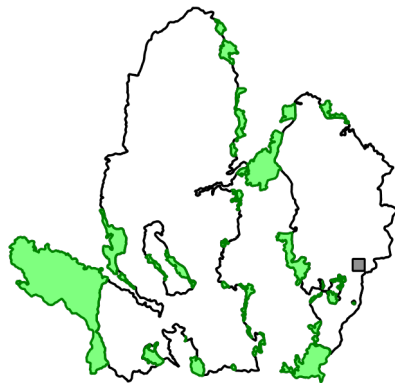

อื่นๆ



การเก็บหาของป่า

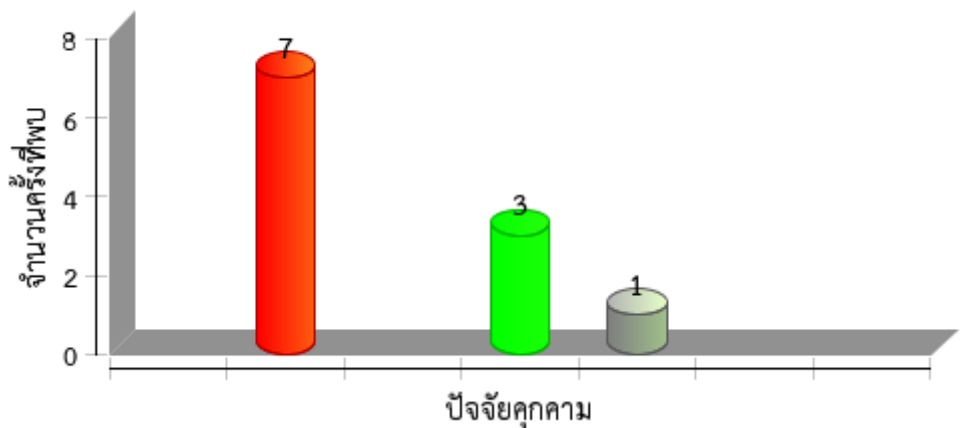



แผนที่การกระจายของปัจจัยนิเวศ
อุทยานแห่งชาติดอยภูนาง
ประจำเดือน ธันวาคม ๒๕๖๕



ต้นไทร/ไม้ผลที่เป็นอาหารสัตว์ป่า

โป่งดิน/โป่งน้ำ

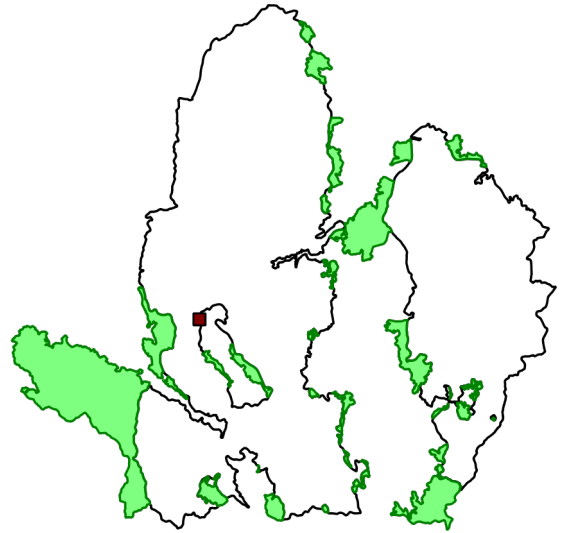
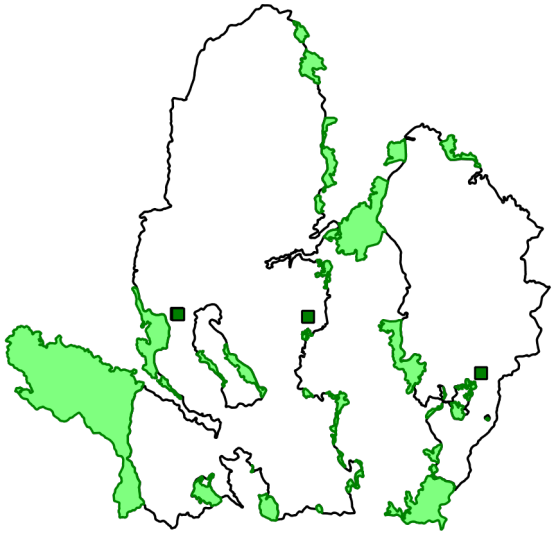

รังผึ้ง

แหล่งน้ำ/ตาน้ำ

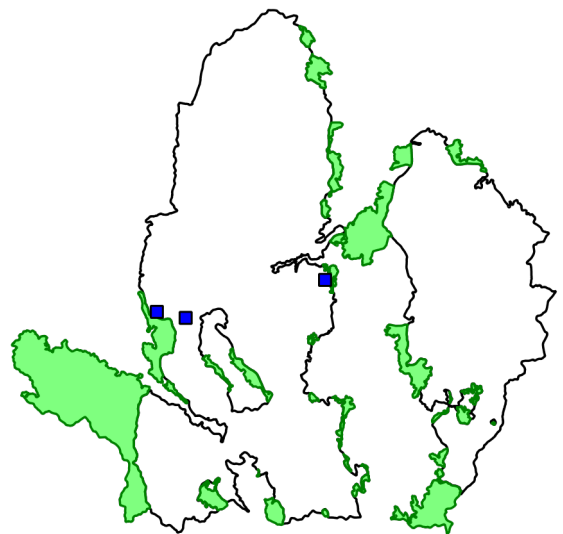
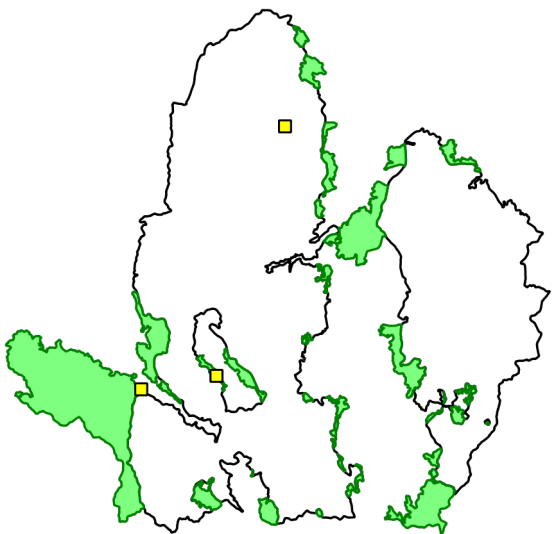



ตารางสรุปการพบปัจจัยนิเวศ
อุทยานแห่งชาติดอยภูนาง
ประจำเดือน ธันวาคม ๒๕๖๕



ปัจจัยนิเวศ	พิกัด X	พิกัด Y	รายละเอียดปัจจัยนิเวศ	สถานะ
พืชอาหารสัตว์	๖๑๗๕๗๑	๒๐๙๙๒๒๒	พบพืชอาหารสัตว์ป่าต้นไทร สูง ๒๐ เมตร โต ๖๐๐ เซนติเมตร	
	๖๑๗๖๘๑	๒๐๙๙๑๗๘	พบพืชอาหารสัตว์ป่าต้นไทร สูง ๒๐ เมตร โต ๕๕๐ เซนติเมตร	
	๖๒๙๓๒๙	๒๐๙๘๙๕๖	พบพืชอาหารสัตว์ป่าต้นไทร สูง ๒๐ เมตร โต ๔๗๐ เซนติเมตร	
	๖๔๔๘๓๓	๒๐๙๓๙๐๑	พบพืชอาหารสัตว์ป่า ต้นไทร สูง ๓๘ เมตร โต ๕๒๐ เซนติเมตร	
รังผึ้ง	๖๑๔๓๗๙	๒๐๙๒๘๔๕	พบรังผึ้งหลวง จำนวน ๑ รัง	ไม่ถูกทำลาย
	๖๒๑๑๑๘	๒๐๙๔๐๕๑	พบร่องรอยการตีผึ้ง จำนวน ๑ รัง	ถูกทำลาย/ตาย
	๖๒๗๒๖๒	๒๑๑๖๔๕๓	พบรังผึ้งหลวง จำนวน ๑ รัง	ไม่ถูกทำลาย
แหล่งน้ำ ตาน้ำ น้ำตก	๖๑๕๒๓๘	๒๐๙๙๘๐๐	พบแหล่งน้ำ	
	๖๑๗๘๑๙	๒๐๙๙๒๕๘	พบแหล่งน้ำ	
	๖๓๐๓๐๙	๒๑๐๒๖๖๕	พบแหล่งน้ำ	
โป่ง	๖๑๙๐๕๗	๒๐๙๘๗๒๖	พบโป่งน้ำ กว้าง ๑ เมตร ยาว ๒ เมตร ไม่พบร่องรอยสัตว์ป่าเข้าใช้ประโยชน์	มีการใช้/มีสัตว์ใช้ประโยชน์



แผนที่แสดงการกระจายของพรรณไม้
อุทยานแห่งชาติดอยภูนาง
ประจำเดือน ธันวาคม ๒๕๖๕



ชิงชัน

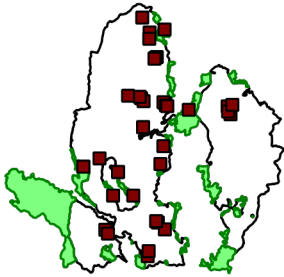

.....
.....

ประดู่

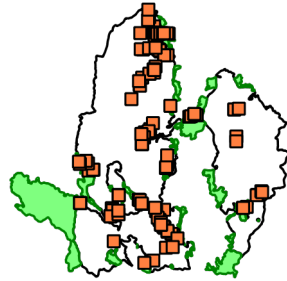

.....
.....

มะค่าโมง

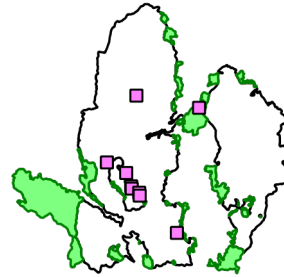

.....
.....

กฤษณา

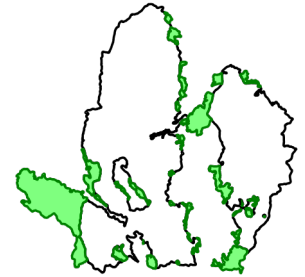

.....
.....

ตะเคียน

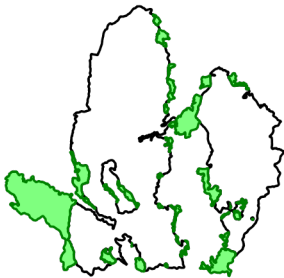

.....
.....

สัก

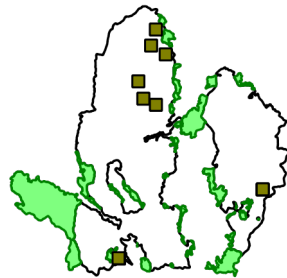

.....
.....

เต็ง

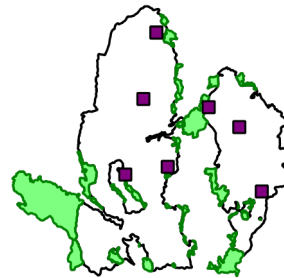

.....
.....

รัง

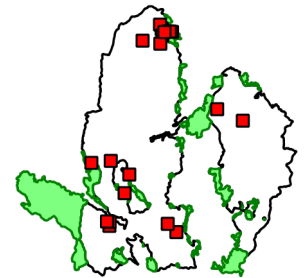

.....
.....

สน



.....
.....

ยางนา

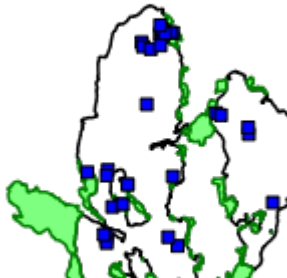

.....
.....

ไม่มีค่าอื่นๆ

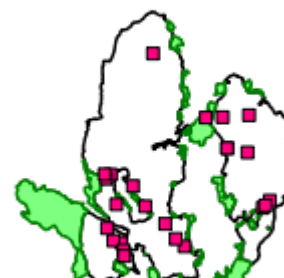

.....
.....

กล้วยไม้

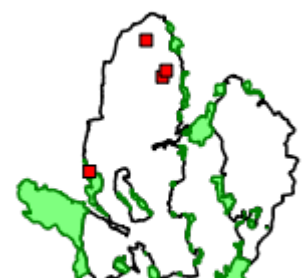



.....
.....



ประมวลภาพการลาดตระเวน
อุทยานแห่งชาติดอยภูวาง สำนักงานบริหารพื้นที่อนุรักษ์ที่ ๑๕ (เชียงราย)
ประจำเดือน ธันวาคม ๒๕๖๕





วันที่/จุด ลว./พิกัด	รายละเอียด	ภาพภาพ
ชุดลาดตระเวน อช.ดอยภูวาง ภน ๑ (ผาดั้ง)	พบปลอกกระสุนปืน จำนวน ๑ ปลอก บริเวณดอยห้วยเตี๋ย	
ชุดลาดตระเวน อช.ดอยภูวาง ภน ๒ (ห้วยสิงห์)	พบร่องรอยแก๊ง บริเวณห้วยแม่แฝง	
ชุดลาดตระเวน อช.ดอยภูวาง ภน ๓ (ห้วยยี่วะ)	พบร่องรอยการตัดไม้เต็ง จำนวน ๑ ต้น บริเวณห้วยแม่ปิ้ง	



ประมวลภาพการลาดตระเวน
อุทยานแห่งชาติดอยภูปาง สำนักบริหารพื้นที่อนุรักษ์ที่ ๑๕ (เชียงราย)
ประจำเดือน ธันวาคม ๒๕๖๕



วันที่/จุด ลว./พิกัด	รายละเอียด	ภาพภาพ
ชุดลาดตระเวน อช.ดอยภูปาง ถน.๗ (ห้วยต้นผึ้ง)	พบรอยเท้าหมูป่า บริเวณห้วยผามอ	
ชุดลาดตระเวน อช.ดอยภูปาง ถน.๘ (น้ำปี้)	พบรอยเท้าหมูป่า บริเวณห้วยน้ำปี้	



สรุปผลงานลาดตระเวน อุทยานแห่งชาติดอยภูนาง ประจำเดือน ธันวาคม ๒๕๖๕



สรุปผลการดำเนินงาน

จากผลการดำเนินงานข้างต้นสามารถสรุปผลได้ดังนี้

๑. ในพื้นที่อุทยานแห่งชาติดอยภูนางมีการคุกคามจากการลักลอบล่าสัตว์ป่าในพื้นที่
๒. พบร่องรอยการทำไม้ในพื้นที่
๓. พบร่องรอยขยะในพื้นที่ป่าอนุรักษ์ เกิดจากชาวบ้านเข้ามาเก็บหาของป่า
๔. พบร่องรอยการเก็บหาทรัพยากรในพื้นที่อุทยานแห่งชาติดอยภูนาง
๕. ลาดตระเวนเก็บข้อมูลทรัพยากรธรรมชาติเกิดใหม่ทดแทน
๖. พบร่องรอยการเลี้ยงสัตว์เข้ามาในเขตอุทยานแห่งชาติดอยภูนาง
๗. พบร่องรอยการนำรถจักรยานยนต์วิบากเข้ามาในพื้นที่

ปัญหาและอุปสรรค

๑. จำนวนเจ้าหน้าที่ในการลาดตระเวนมีจำนวนน้อยเมื่อเทียบกับขนาดพื้นที่
๒. แหล่งน้ำสะอาดหายาก
๓. ขาดแคลนอุปกรณ์ดำรงชีพในป่า/อุปกรณ์กันฝน
๔. ขาดแคลนเครื่องกรองน้ำแบบพกพา
๕. อุปกรณ์ในการเก็บข้อมูลเสีย กล้องบันทึกภาพเสียและเครื่องรับสัญญาณ GPS เนื่องจากอายุการใช้งานของกล้องถ่ายภาพค่อนข้างนาน

ข้อเสนอแนะ

๑. อยากให้มีการเพิ่มจำนวนเจ้าหน้าที่ให้มากขึ้น
๒. ตั้งจุดสกัดเพิ่มเติมในพื้นที่เสี่ยงต่อการลักลอบเข้ามากระทำผิด
๓. เจ้าหน้าที่ขาดแคลนอุปกรณ์ดำรงชีพในป่า
๔. กล้องถ่ายภาพอายุการใช้งานนานทำให้เกิดปัญหาระหว่างการถ่ายภาพ

แผนการลาดตระเวนในเดือนต่อไป

๑. เจ้าหน้าที่ผู้เกี่ยวข้อง ได้มีการประชุมวางแผนการเดินลาดตระเวนในพื้นที่เสี่ยง ในวันที่ ๓๐ ธันวาคม ๒๕๖๕

(ลงชื่อ) ผู้จัดทำรายงาน

(นายไตรภพ คำมาปັນ)

พนักงานพิทักษ์ป่า

วันที่

(ลงชื่อ) ผู้จัดตรวจรายงาน

(นายศราวุธ เกตุเจริญ)

หัวหน้าอุทยานแห่งชาติดอยภูนาง

วันที่