



รายงานลาดตระเวนเชิงคุณภาพในพื้นที่อนุรักษ์
อุทยานแห่งชาติแม่ปืม
Puem National Park

ประจำเดือน มิถุนายน ๒๕๖๓



รายงานผลการลาดตระเวน
อุทยานแห่งชาติแม่ปืม
ประจำเดือน มิถุนายน ๒๕๖๓

จำนวนชุดลาดตระเวน ๕ ชุด จำนวนครั้งในการลาดตระเวน ๖๒ ครั้ง จำนวนวันในการลาดตระเวน ๗๗ วัน
รวมระยะทางในการลาดตระเวนทั้งหมด ๑,๐๘๕.๙๒ กิโลเมตร

ทีมที่	ชื่อชุดลาดตระเวน	ระหว่างวันที่	จำนวนครั้ง	จำนวนวัน	ระยะทางการลาดตระเวน (กม.)			
					เดินเท้า	รถยนต์	ทางน้ำ	อากาศ
๑	ป่าแดงงาม		๑๓	๑๖	๑๑๑	๒๕๓	๐	๐
๒	สันป่าส้าน		๑๒	๑๕	๗๙	๘๒	๐	๐
๓	ห้วยพญาแก้ว		๑๒	๑๕	๗๔	๑๔๘	๐	๐
๔	ห้วยหลวง		๑๒	๑๕	๙๔	๓๖	๐	๐
๕	อุทยานแห่งชาติแม่ปืม		๑๓	๑๖	๙๙	๑๐๙	๐	๐
ผลรวม			๖๒	๗๗	๔๕๗	๖๒๙	๐	๐

กราฟแสดงจำนวนวัน และระยะทางในการลาดตระเวน

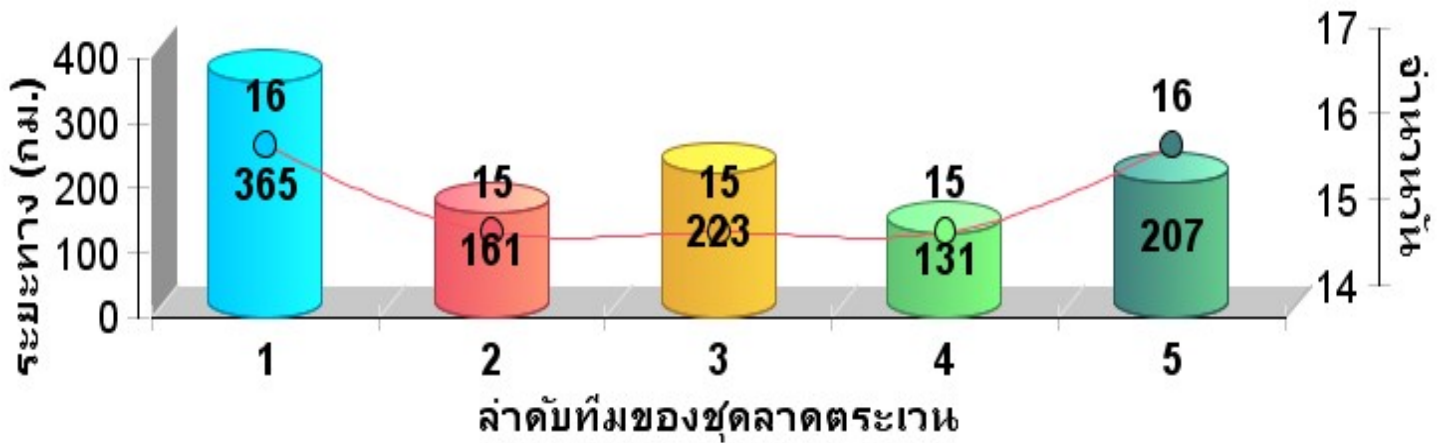



แผนที่แสดงความเข้มข้นของการลาดตระเวน
อุทยานแห่งชาติแม่ปืม
ประจำเดือน มิถุนายน ๒๕๖๓

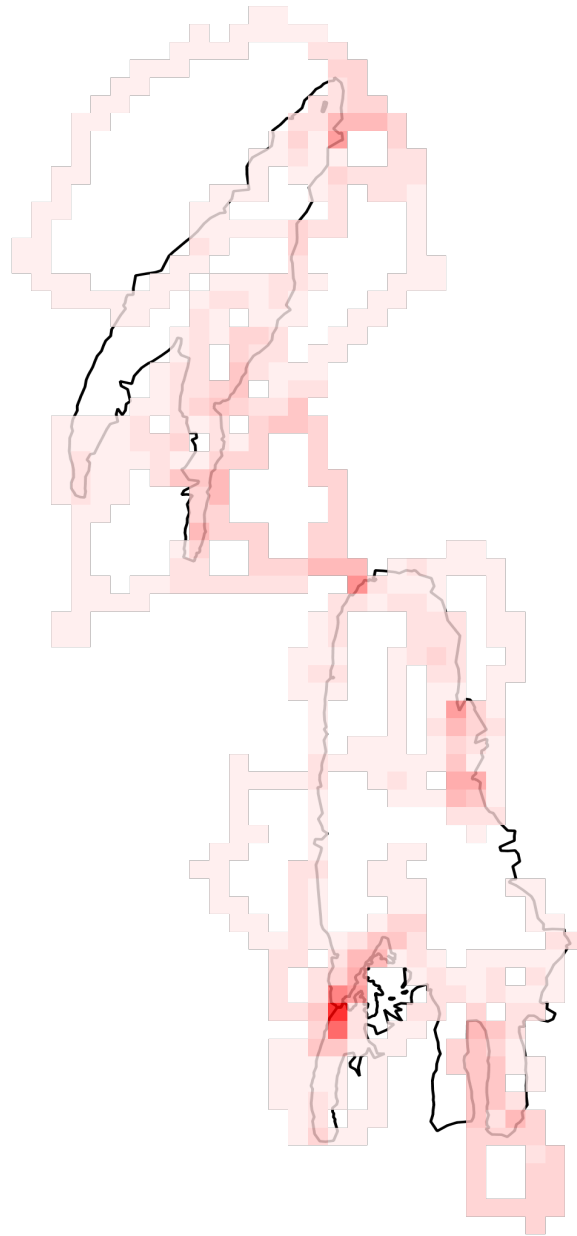

	ความเข้มข้นในการลาดตระเวน
	1.0
	15.0
	ขอบเขตพื้นที่อนุรักษ์



แผนที่แสดงเส้นทางการลาดตระเวน
อุทยานแห่งชาติแม่ปืม
ประจำเดือน มิถุนายน ๒๕๖๓

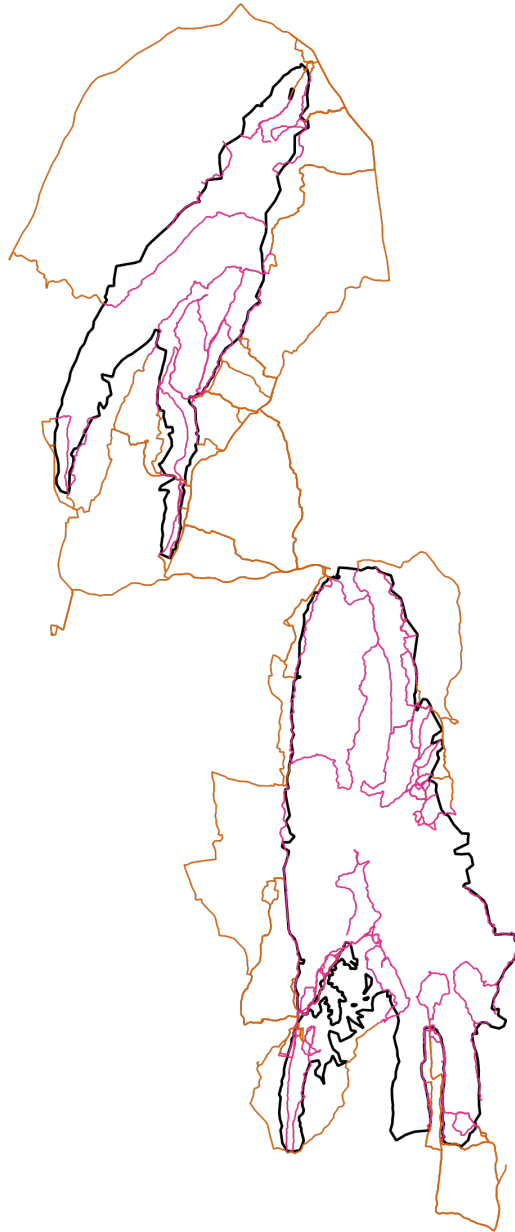

- เส้นทางการลาดตระเวน เดินเท้า
- เส้นทางการลาดตระเวน ทางน้ำ
- เส้นทางการลาดตระเวน รถยนต์
- เส้นทางการลาดตระเวน ทางอากาศ
- ขอบเขตพื้นที่อนุรักษ์



แผนที่แสดงการกระจายของสัตว์ป่า
 อุทยานแห่งชาติแม่ปืม
 ประจำเดือน มิถุนายน ๒๕๖๓



นกยูง

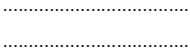

หมูป่า

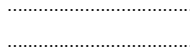
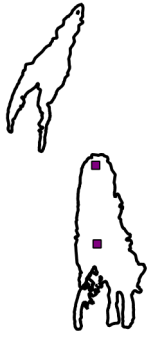

แก้ง

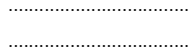

ช้างป่า

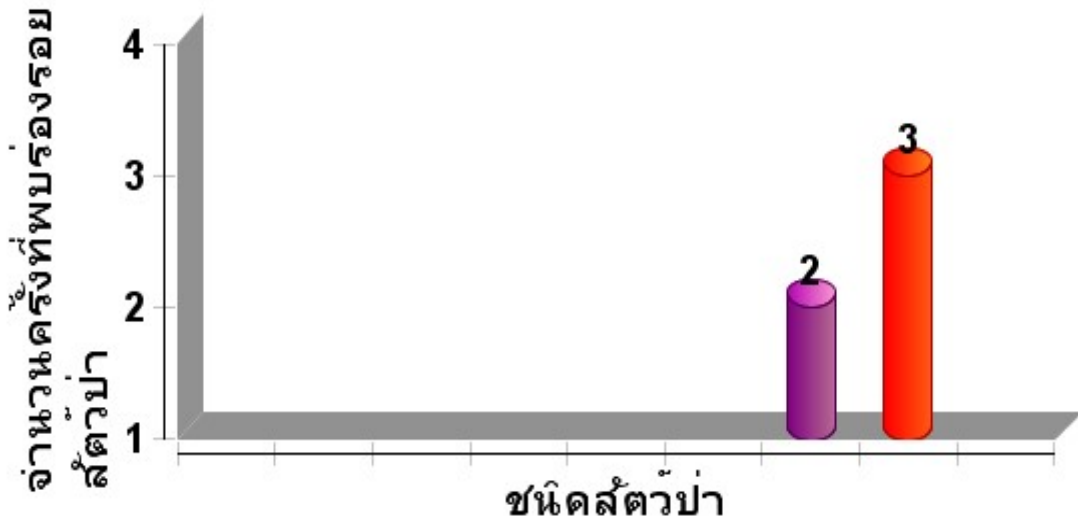
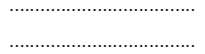



ตารางสรุปการพบปัจจัยคุกคาม
อุทยานแห่งชาติแม่ปืม
ประจำเดือน มิถุนายน ๒๕๖๓



ปัจจัย	ชุดลาดตระ	พิกัด X	พิกัด Y	รายละเอียดของปัจจัย	การจัด	สถานที่
การล่า	ป่าแดงงาม	๕๙๕๑๗๗	๒๑๖๐๙๑๙	ปางพักพราน ๒หลัง ได้ล่าโดยการใช้มด	ทำลาย	นอกพื้นที่
	ห้วยพญาแก้ว	๕๘๘๒๕๑	๒๑๘๔๗๘๑	กองไฟเก่า	ทำลาย	ในพื้นที่
	ห้วยหลวง	๕๙๐๙๖๑	๒๑๓๙๖๘๗	ร่องรอยการตอกทอยเอา		ในพื้นที่
		๕๙๗๗๗๖	๒๑๕๕๑๖๙	ร่องรอยทำเครื่องหมาย ความกว้าง ๑๕ซม. ยาวลงล่าง		ในพื้นที่
		๕๙๗๙๓๖	๒๑๕๓๒๑๘	การทำเครื่องหมายต้นเต็งโดยใช้มดเป็น แผลลึก	สังเกตการณ์	ในพื้นที่
		๕๙๘๑๔๓	๒๑๕๒๔๔๗	การทำเครื่องหมายต้นไม้โดยใช้มดเป็น แผลลึก	สังเกตการณ์	ในพื้นที่
		๕๙๘๑๔๓	๒๑๕๒๗๗๕	การทำเครื่องหมายต้นไม้โดยใช้มดเป็น แผลลึก	สังเกตการณ์	ในพื้นที่
		อุทยานแห่งชาติ แม่ปืม	๕๙๐๔๓๗	๒๑๕๒๙๙๗	กับดัก เบ็ดดักตุ่น จึงทำการทำลายและถ่าง	ทำลาย
	๕๙๓๓๐๙		๒๑๔๔๒๘๔	กับดักสัตว์กับดักอีเห็น ๑หลังอายุ ประมาณ จึงทำการบันทึกภาพ	ทำลาย	ในพื้นที่
	ขยะมูล	ป่าแดงงาม	๕๗๘๔๖๔	๒๑๗๐๓๖๓	ขวดเครื่องดื่มคาราบาว	เก็บกลับ
๕๗๘๖๐๑			๒๑๗๑๕๙๘	ขวดสปอนเซอร์-ปลากร อายุประมาณประมาณ๑๑	เก็บกลับ	ในพื้นที่
๕๘๕๑๔๔			๒๑๗๒๙๗๘	ขวดเครื่องดื่มชูกำลัง M๑๕๐	เก็บกลับ	ในพื้นที่
๕๙๓๕๗๗			๒๑๖๔๐๘๖	พบขวดเครื่องดื่มชูกำลัง M๑๕๐ จึงทำการเก็บกลับ	เก็บกลับ	ในพื้นที่
๕๙๓๘๑๙			๒๑๖๓๔๓๘	กระป๋องกาแฟกระป๋อง เก่าอายุประมาณ๕เดือน	ทำลาย	ในพื้นที่
สันป่าส้าน		๕๙๑๕๕๕	๒๑๔๒๐๖๕	กล่องนมแลคตาซอย ๓๐๐มล.	เก็บกลับ	ในพื้นที่
		๕๙๗๘๘๑	๒๑๓๗๗๘๔	เศษขยะกระจายในวงค สันนิษฐานว่าสัตว์คุ้ย	ทำลาย	ในพื้นที่
		๕๙๗๘๘๑	๒๑๓๗๗๘๔	ข้าวบ้ายนำขยะมาทิ้งใ ขนาดถุง๔*๔ จึงใช้วิธีฝังกลบเนื	เก็บกลับ	ในพื้นที่
		๖๐๐๕๗๐	๒๑๓๔๙๙๕	กล่องนมดัซมิลล์ (ใหม่) เก็บกลับ	เก็บกลับ	ในพื้นที่
ห้วยพญาแก้ว		๕๘๘๓๖๘	๒๑๘๔๖๒๘	ซองขนมยูไร่เค้กสีเขียว ๑ ซอง เก่า	ทำลาย	ในพื้นที่
		๕๘๘๕๕๐	๒๑๘๘๘๕๐	ถุงขยะ ๑ถุง เก็บกลับ	เก็บกลับ	ในพื้นที่
ห้วยหลวง		๕๙๖๒๗๖	๒๑๕๗๙๙๔	กล่องนมไวตามิล อายุ ๕เดือน	เก็บกลับ	ในพื้นที่
		๕๙๖๔๓๘	๒๑๕๖๕๕๓	ขวดเครื่องดื่มกระแดง อายุ ๕เดือน	เก็บกลับ	ในพื้นที่

		๕๙๗๕	๒๑๕๓๓	ขวดเครื่องดื่มชูกำลัง๓ ขวด อายุ ประมาณ๕เดือน	เก็บกลับ	ในพื้นที่
		๕๙๘๑	๒๑๕๓๕	ขวดเครื่องชูกำลัง ๑ขวด	เก็บกลับ	ในพื้นที่
		๕๙๘๑	๒๑๕๒๔	กล่องนมเปรี้ยว อายุประมาณ๕เดือน	เก็บกลับ	ในพื้นที่
		๕๙๘๑	๒๑๕๒๔	ขวดเครื่องดื่มสเปอร์เซ่ อายุประมาณ ๒ วัน	เก็บกลับ	ในพื้นที่
	อุทยานแห่งชาติ แม่ปืม	๕๙๒๐๕๒	๒๑๓๙๙๕๓	พบกล่องนมจืดและถุงพ จึงทำการฝังกลบในดิน	อื่นๆ	ในพื้นที่
		๕๙๒๑๐๘	๒๑๔๑๗๖๔	พบกล่องนม จืดตราหนองโค ๒ กล่องอายุประมาณ๙๐ วัน จึงทำการฝังกลบ	เก็บกลับ	ในพื้นที่
		๕๙๒๑๒๒	๒๑๔๐๐๕๘	พบร่องรอยการเผ่าขยะ ๑ กอง กว้าง ๒*๓ เมตร	เก็บกลับ	ในพื้นที่
		๕๙๕๓๕๔	๒๑๔๒๙๑๘	ขวดเครื่องดื่มชูกำลัง ประมาณ ๑๕ ขวดกระจายทั่วบริเวณท	เก็บกลับ	ในพื้นที่
ทำไม้	ห้วยหลวง	๕๙๐๘๘๘	๒๑๓๙๒๖๔	ต่อไม้โดนตัด โต ๕๗ ซม. ประมาณ ๒ เดือน	บันทึกเป็น หลักฐาน	ในพื้นที่
		๕๙๘๐๑๗	๒๑๕๓๑๗๕	ต้นตะเคียนถูกตัดทิ้งไว้ ขนาด๑๕๐๐๐*๘๕๘ซม.	บันทึกเป็น หลักฐาน	ในพื้นที่
นักบวช พระ	ป่าแดงงาม	๕๙๓๒๐๔	๒๑๕๔๖๔๕	พระสงฆ์ เข้ามาปฏิบัติธรรมในป่า พระสงฆ์ในพื้นที่	สอบถาม	ในพื้นที่
อื่นๆ	ป่าแดงงาม	๕๙๕๓๑๐	๒๑๖๒๓๗๘	สภาพร่องรอยไฟไหม้ ต้นเต็ง จากลำต้นถึงยอด	สังเกตการณ์	ในพื้นที่
เก็บหาของป่า	ห้วยพญาเกล้า	๕๘๖๓๖๘	๒๑๘๐๙๒๐	นายวิชาญชล โปทา หาเห็ดได้รับการอนุญาต (มีบัตร อส.อส)	ตรวจค้น	ในพื้นที่
	ห้วยหลวง	๕๙๕๐๖๐	๒๑๖๓๗๐๔	การทำเครื่องหมายต้นไม้	สังเกตการณ์	ในพื้นที่
		๕๙๕๗๖๓	๒๑๕๓๔๓๑	พบคนก่อกองไฟทำอาหาร อายุไม่เกิน๒-๓วัน	ทำลาย	ในพื้นที่
		๕๙๖๐๔๙	๒๑๕๔๙๐๘	พบคนก่อกองไฟทำอาห อายุไม่เกิน ครึ่งเดือน	ทำลาย	ในพื้นที่
	อุทยานแห่งชาติ แม่ปืม	๕๙๐๖๔๖	๒๑๓๖๘๑๐	พบชาวบ้านหาเห็ดเผา ๒ รายจำเข้าทำการบันทึก อส.อส.	สอบถาม	ในพื้นที่
		๕๙๕๖๘๔	๒๑๔๒๓๒๖	พบชาวป่าหาเห็ดเผา ๑ คน	ตรวจค้น	ในพื้นที่



การกระจายของปัจจัยคุกคาม
อุทยานแห่งชาติแม่ปืม
ประจำเดือน มิถุนายน ๒๕๖๓



การเก็บหาของป่า



การล่า

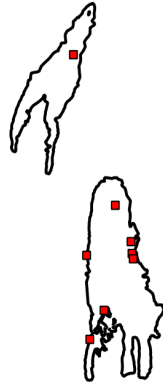

การทำไม้

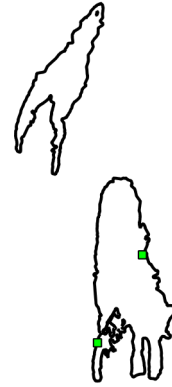

อื่นๆ

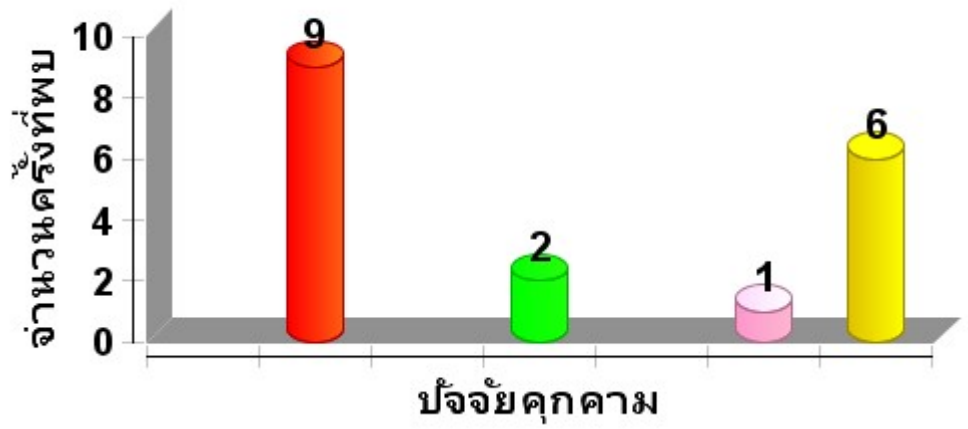



แผนที่การกระจายของปัจจัยนิเวศ
อุทยานแห่งชาติแม่ปืม
ประจำเดือน มิถุนายน ๒๕๖๓



ต้นไทร/ไม้ผลที่เป็นอาหารสัตว์ป่า

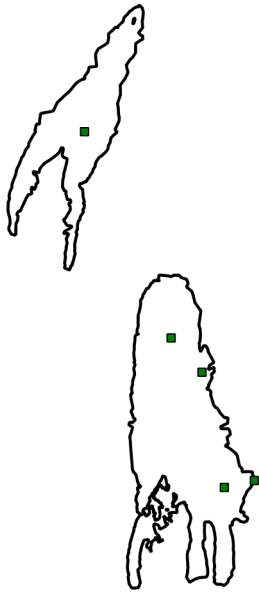

โป่งดิน/โป่งน้ำ



รังผึ้ง

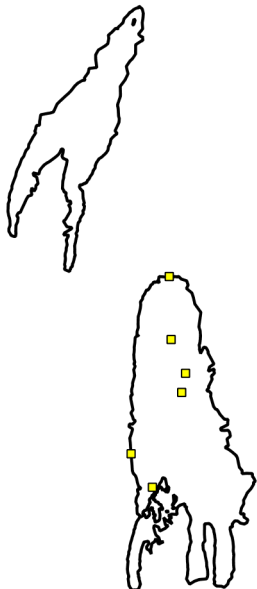



แหล่งน้ำ/ตาน้ำ









ประมวลภาพการลาดตระเวน
อุทยานแห่งชาติ แม่ปืม
ประจำเดือน มิถุนายน ๒๕๖๓



<u>วันที่/ชุด ลาดตระเวน/พิกัด</u>	<u>รายละเอียดภาพ</u>	<u>ภาพถ่าย</u>
วันที่ ๙ มิ.ย. ๒๕๖๓ ชื่อชุดลาดตระเวน ป่าแดงงาม มป.๑ พิกัด ๕๙๕๖๔๑ ๒๑๕๘๘๕๙	ปัจจัยคุกคาม การตอกทอย ขึ้นเอาฝิ่งบนต้นไม้	
วันที่ ๒๒ มิ.ย. ๒๕๖๓ ชื่อชุดลาดตระเวน ป่าแดงงาม มป.๑ พิกัด ๕๘๕๗๖๙ ๒๑๘๐๐๐๕	ปัจจัยนิเวศ อาหารสัตว์ มะไฟป่า โต 20*500 ซม.	
วันที่ ๓ มิ.ย. ๒๕๖๓ ชื่อชุดลาดตระเวน ห้วยพญาแก้ว มป.๒ พิกัด ๕๘๙๐๓๕ ๒๑๘๙๖๑๐	ปัจจัยนิเวศ ขี้เถ้าเห็น	

<p>วันที่ ๑๐ มิ.ย. ๒๕๖๓ ชื่อชุดลาดตระเวน หน่วยพญาเก้า มป.๒ พิกัด ๕๙๗๐๙๔ ๒๑๘๘๗๒๖</p>	<p>ปัจจัยคกคาม ซื้อเห็น</p>	
<p>วันที่ ๓ มิ.ย. ๒๕๖๓ ชื่อชุดลาดตระเวน หน่วยหลวง มป.๓ พิกัด ๕๙๘๐๑๗ ๒๑๕๓๑๗๕</p>	<p>ปัจจัยคกคาม ต้นตะแบกถูกตัดทิ้งไว้</p>	
<p>วันที่ ๓ มิ.ย. ๒๕๖๓ ชื่อชุดลาดตระเวน หน่วยหลวง มป.๓ พิกัด ๕๙๕๗๒๒ ๒๑๕๓๔๔๔</p>	<p>ปัจจัยนิเวศ รังผึ้ง</p>	
<p>วันที่ ๒๒ มิ.ย. ๒๕๖๓ ชื่อชุดลาดตระเวน สานตรวจส่วนกลาง พิกัด ๕๙๑๘๒๑ ๒๑๓๘๕๐๔</p>	<p>ปัจจัยนิเวศ ซื้อเห็น</p>	

<p>วันที่ ๑๖ มิ.ย. ๒๕๖๓ ชื่อชุดลาดตระเวน สานตรวจส่วนกลาง พิกัด ๕๙๐๕๓๙ ๒๑๔๗๑๖๐</p>	<p>ปัจจัยนิเวศ รังผึ้งดิน</p>	
<p>วันที่ ๒๒ มิ.ย. ๒๕๖๓ ชื่อชุดลาดตระเวน จุดสกัดสันป่าसान พิกัด ๕๙๘๖๑๓ ๒๑๓๙๗๓๙</p>	<p>ปัจจัยนิเวศ รอยเท้าไก่ป่า</p>	