



รายงานลาดตระเวนเชิงคุณภาพในพื้นที่อนุรักษ์

อุทยานแห่งชาติดอยภูนาง  
Doi Phu Nang National Park

ประจำเดือน มกราคม ๒๕๖๓



# รายงานผลการลาดตระเวน อุทยานแห่งชาติดอยภูนาง ประจำเดือน มกราคม ๒๕๖๓



จำนวนชุดลาดตระเวน ๙ ชุด จำนวนครั้งในการลาดตระเวน ๗๙ ครั้ง จำนวนวันในการลาดตระเวน ๑๓๐ วัน  
รวมระยะทางในการลาดตระเวนทั้งหมด ๒,๓๙๗ กิโลเมตร

| ทีมที่ | ชื่อชุดลาดตระเวน     | ระหว่างวันที่ | จำนวนครั้ง | จำนวนวัน | ระยะทางการลาดตระเวน (กม.) |          |        |          |
|--------|----------------------|---------------|------------|----------|---------------------------|----------|--------|----------|
|        |                      |               |            |          | เดินเท้า                  | รถยนต์   | ทางน้ำ | ทางอากาศ |
| ๑      | ชุดปฏิบัติการฯ ที่ ๑ |               | ๔          | ๑๔       | ๑๐๕.๐๐                    | ๑๓๐.๐๐   | ๐.๐๐   | ๐.๐๐     |
| ๒      | ชุดปฏิบัติการฯ ที่ ๒ |               | ๕          | ๑๔       | ๕๐.๐๐                     | ๒๕๗.๐๐   | ๐.๐๐   | ๐.๐๐     |
| ๓      | ชุดปฏิบัติการฯ ที่ ๓ |               | ๙          | ๑๔       | ๕๐.๐๐                     | ๓๘๐.๐๐   | ๐.๐๐   | ๐.๐๐     |
| ๔      | ชุดปฏิบัติการฯ ที่ ๔ |               | ๗          | ๑๔       | ๓๓.๐๐                     | ๑๖๘.๐๐   | ๐.๐๐   | ๐.๐๐     |
| ๕      | ชุดปฏิบัติการฯ ที่ ๕ |               | ๖          | ๑๔       | ๕๕.๐๐                     | ๒๔๒.๐๐   | ๐.๐๐   | ๐.๐๐     |
| ๖      | ชุดปฏิบัติการฯ ที่ ๖ |               | ๑๓         | ๑๖       | ๒๙.๐๐                     | ๒๒๐.๐๐   | ๐.๐๐   | ๐.๐๐     |
| ๗      | ชุดปฏิบัติการฯ ที่ ๗ |               | ๑๒         | ๑๕       | ๓๘.๐๐                     | ๑๖๙.๐๐   | ๐.๐๐   | ๐.๐๐     |
| ๘      | ชุดปฏิบัติการฯ ที่ ๘ |               | ๑๑         | ๑๔       | ๕๗.๐๐                     | ๑๗๔.๐๐   | ๐.๐๐   | ๐.๐๐     |
| ๙      | ชุดปฏิบัติการฯ ที่ ๙ |               | ๑๒         | ๑๕       | ๒๘.๐๐                     | ๒๑๒.๐๐   | ๐.๐๐   | ๐.๐๐     |
| ผลรวม  |                      |               | ๗๙         | ๑๓๐      | ๔๔๕.๐๐                    | ๑,๙๕๒.๐๐ | ๐.๐๐   | ๐.๐๐     |

กราฟแสดงจำนวนวัน และระยะทางในการลาดตระเวน

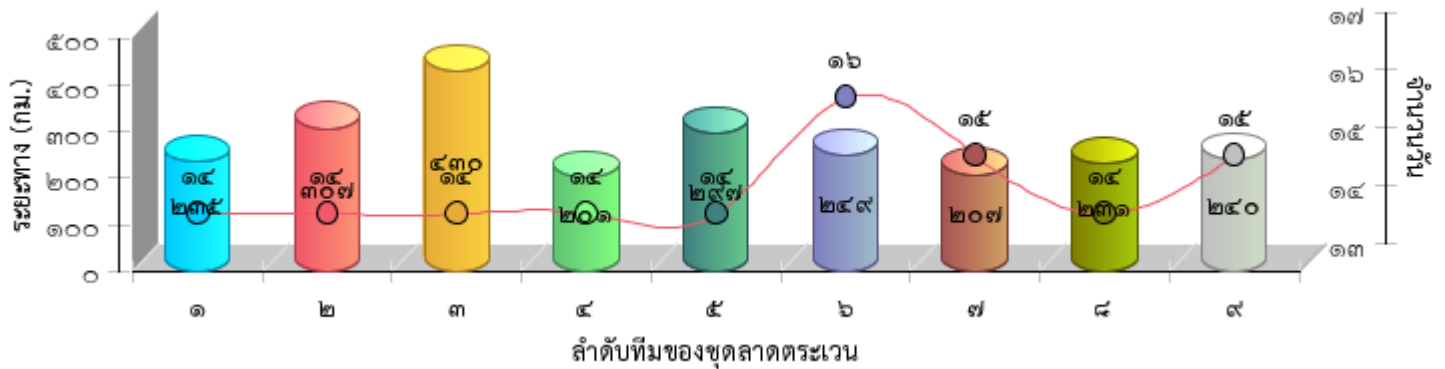





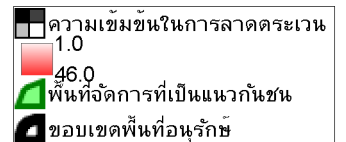
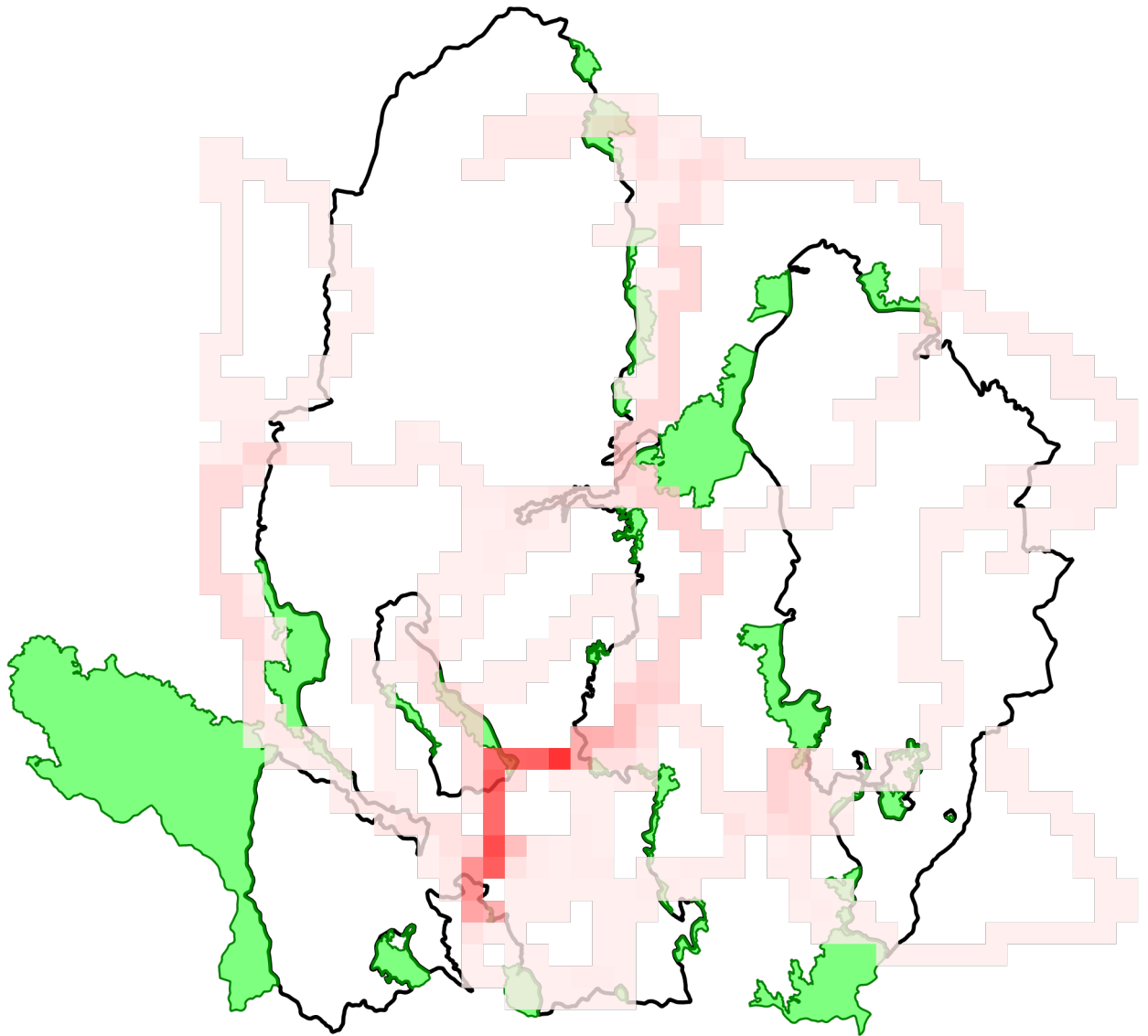



แผนที่แสดงความเข้มข้นของการลาดตระเวน  
อุทยานแห่งชาติดอยภูนาง  
ประจำเดือน มกราคม ๒๕๖๓

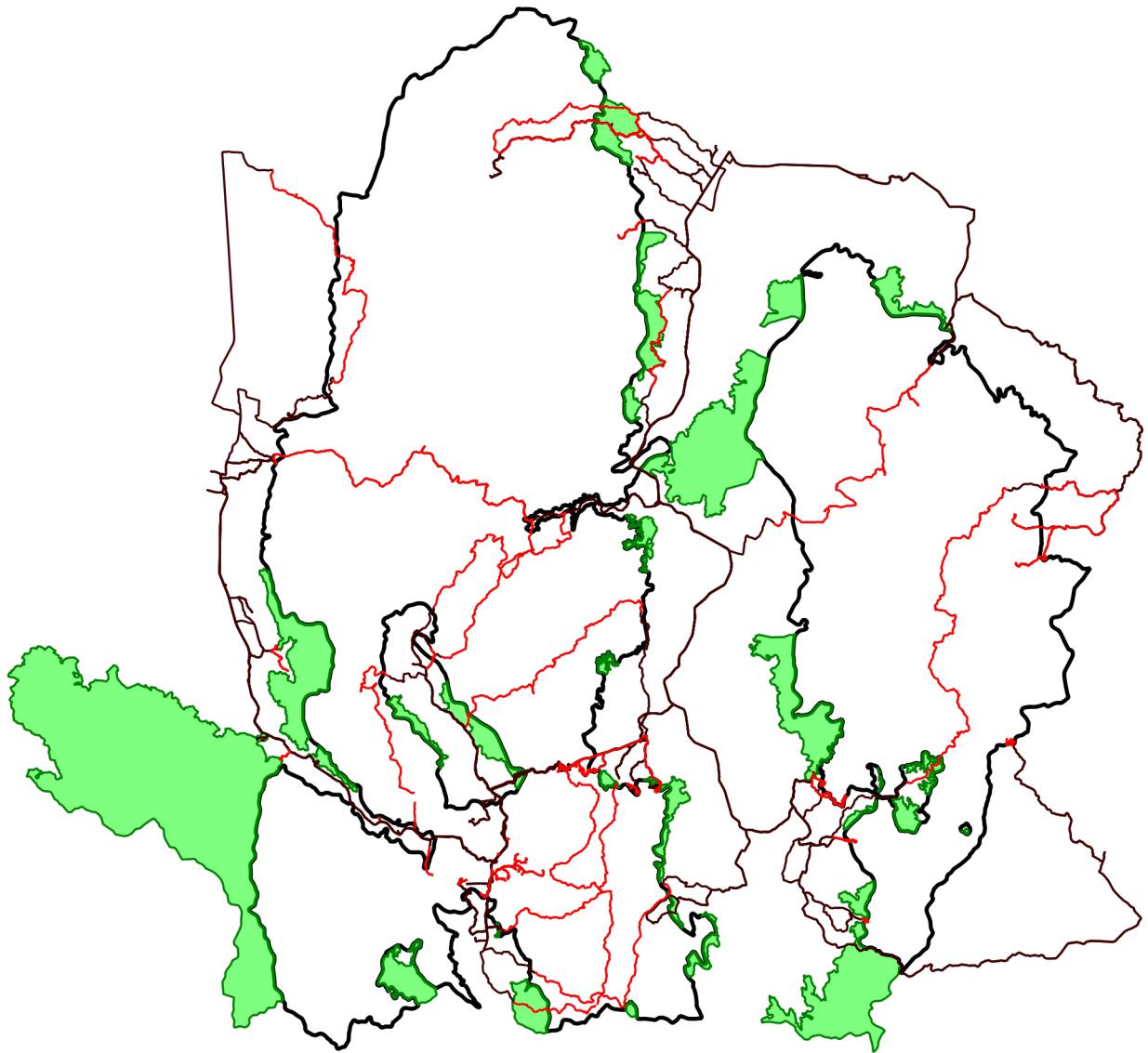



แผนที่แสดงเส้นทางการลาดตระเวน  
อุทยานแห่งชาติดอยภูนาง  
ประจำเดือน มกราคม ๒๕๖๓



-  เส้นทางการลาดตระเวน เดินเท้า
-  เส้นทางการลาดตระเวน ทางน้ำ
-  เส้นทางการลาดตระเวน รถยนต์
-  เส้นทางการลาดตระเวน ทางอากาศ
-  พื้นที่จัดการที่เป็นแนวกันชน
-  ขอบเขตพื้นที่อนุรักษ์



# แผนที่แสดงการกระจายของสัตว์ป่า อุทยานแห่งชาติดอยภูนาง ประจำเดือน มกราคม ๒๕๖๓



นกยูงไทย

อีเห็นข้างลาย

เสียดผา

หมาป่า

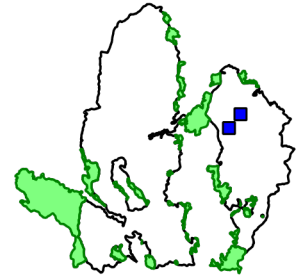
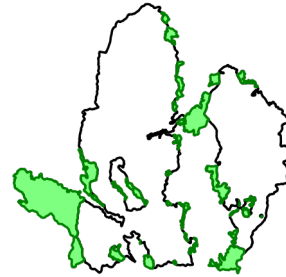
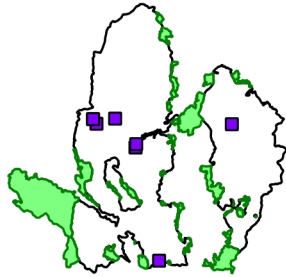
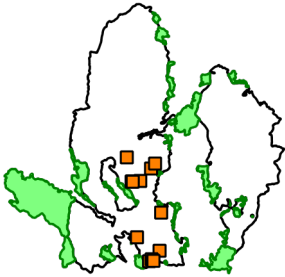

.....

.....

.....

.....

ลิง

หมีควาย

หมีป่า

เก้ง

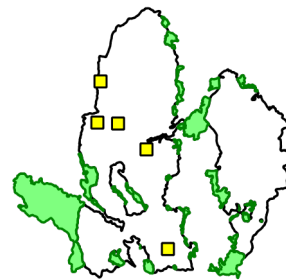
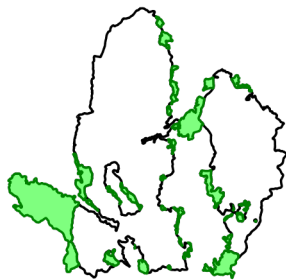
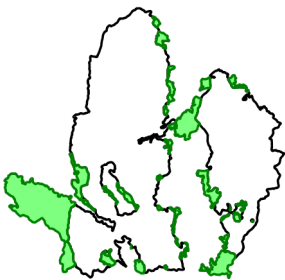

.....

.....

.....

.....

อื่น

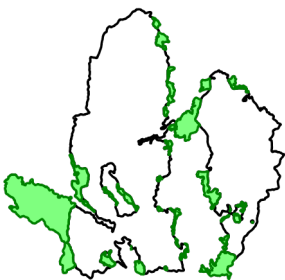

.....

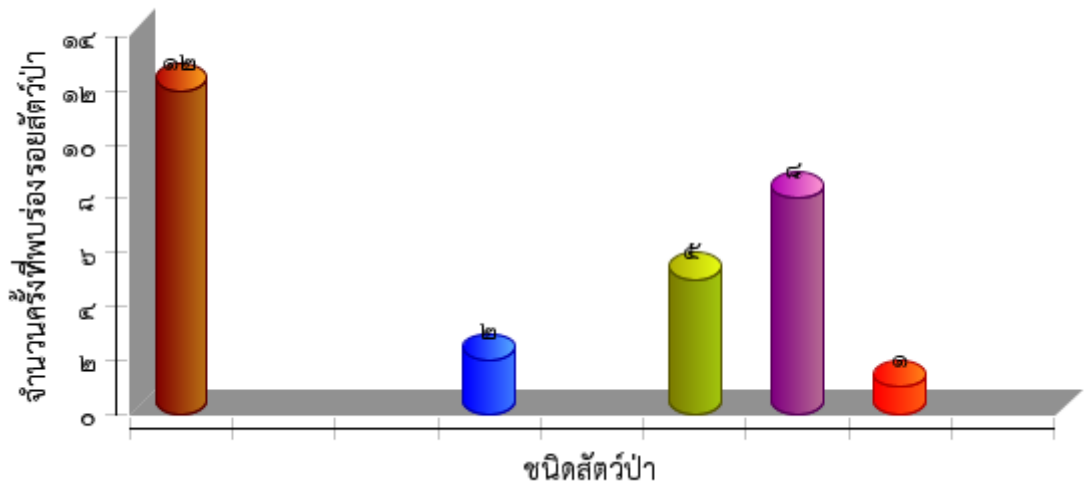



ตารางสรุปการพบปัจจัยคุกคาม  
อุทยานแห่งชาติดอยภูนาง  
ประจำเดือน มกราคม ๒๕๖๓



| ปัจจัยคุกคาม | ชุดลาดตระเวน         | พิกัด X | พิกัด Y | รายละเอียดของปัจจัยคุกคาม                         | การจัดการ   | สถานที่   |
|--------------|----------------------|---------|---------|---|-------------|-----------|
| การล่า       | ชุดปฏิบัติการฯ ที่ ๒ | ๖๑๗๓๙๐  | ๒๑๐๖๕๒๑ | พบปลอกกระสุนปืนลูกซอง จำนวน ๓ ปลอก                | เก็บกลับ    | ในพื้นที่ |
|              | ชุดปฏิบัติการฯ ที่ ๔ | ๖๑๘๓๑๔  | ๒๐๙๖๔๕๗ | พบปางล่าสัตว์ จำนวน ๒ ที่นอน                      | ทำลาย       | ในพื้นที่ |
|              |                      | ๖๑๘๘๘๘  | ๒๐๙๖๘๕๕ | พบนั่งร้านข่มยิงสัตว์ป่า สูง ๕ เมตร ขนาด ๑ คนนั่ง | ทำลาย       | ในพื้นที่ |
|              |                      | ๖๑๘๘๘๕  | ๒๐๙๒๒๘๓ | พบนั่งร้านข่มยิงสัตว์ป่าบนพื้นดิน จำนวน ๑ ที่นั่ง | ทำลาย       | ในพื้นที่ |
|              | ชุดปฏิบัติการฯ ที่ ๕ | ๖๑๗๓๑๗  | ๒๑๑๕๗๔๘ | พบปลอกกระสุนปืนลูกซอง จำนวน ๑ ปลอก                | เก็บกลับ    | ในพื้นที่ |
| ทำไม้        | ชุดปฏิบัติการฯ ที่ ๔ | ๖๒๖๖๕๓  | ๒๐๘๕๘๗๒ | พบร่องรอยการทำไม้ประคูดู จำนวน ๒ จุด              | สังเกตการณ์ | ในพื้นที่ |
|              | ชุดปฏิบัติการฯ ที่ ๕ | ๖๑๘๓๗๓  | ๒๑๑๓๗๔๙ | พบร่องรอยการเจาะต้นไม้สน เอาไปทำฟืน               | สังเกตการณ์ | ในพื้นที่ |



การกระจายของปัจจัยคุกคาม  
อุทยานแห่งชาติดอยภูนาง  
ประจำเดือน มกราคม ๒๕๖๓



การบุกรุกแผ้วถาง

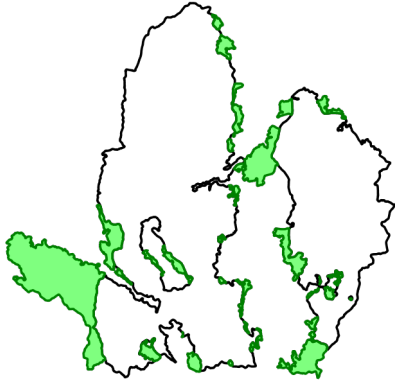

การล่า

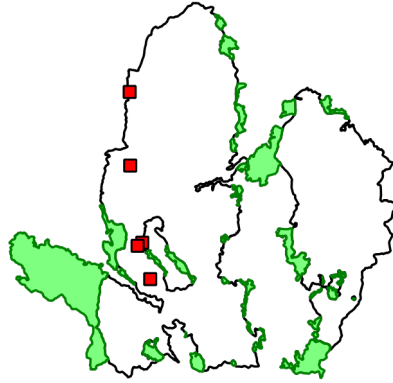

การจับสัตว์น้ำ



การทำไม้

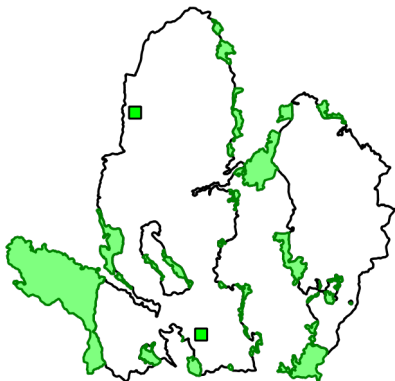

การเลี้ยงปศุสัตว์

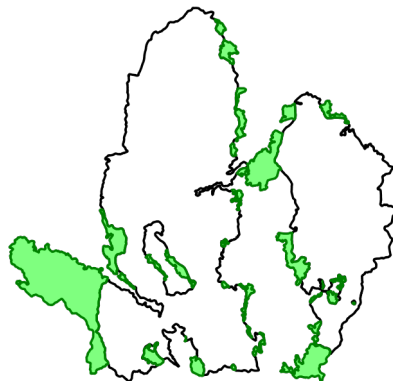

อื่นๆ



การเก็บหาของป่า

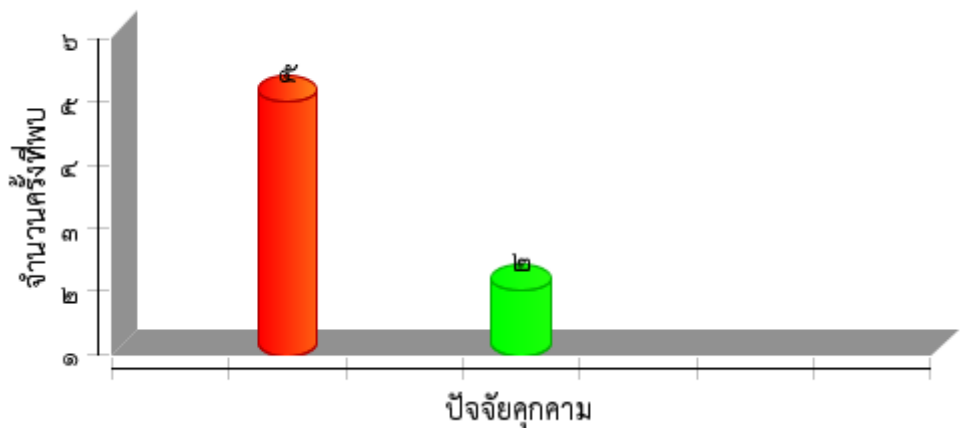



แผนที่การกระจายของปัจจัยนิเวศ  
อุทยานแห่งชาติดอยภูนาง  
ประจำเดือน มกราคม ๒๕๖๓



ต้นไทร/ไม้ผลที่เป็นอาหารสัตว์ป่า

โป่งดิน/โป่งน้ำ

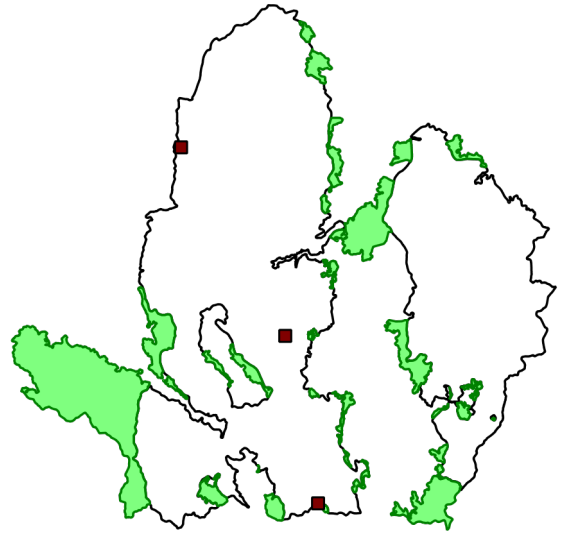
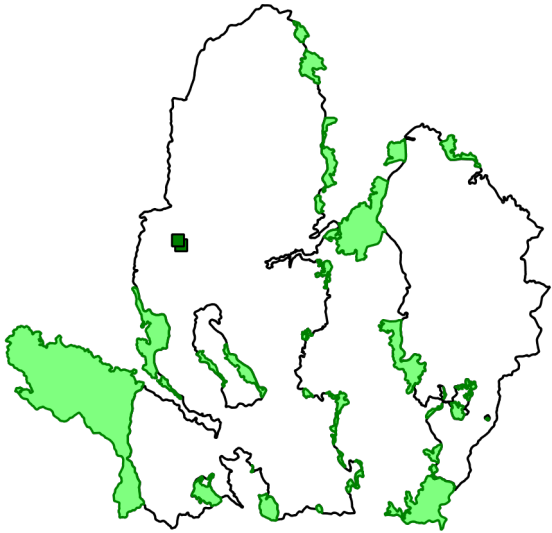

รังผึ้ง

แหล่งน้ำ/ตาน้ำ

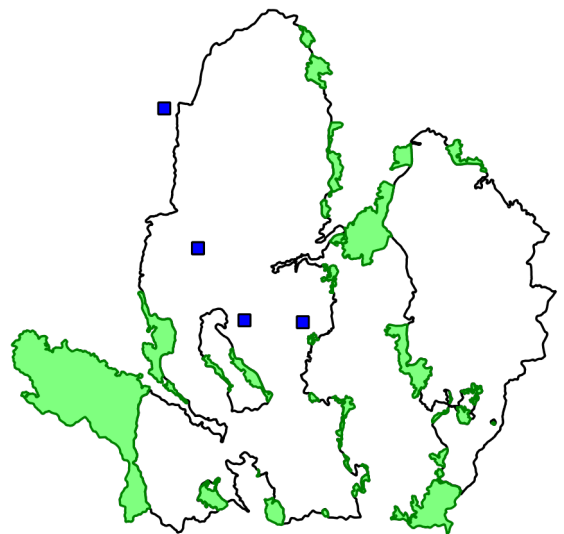
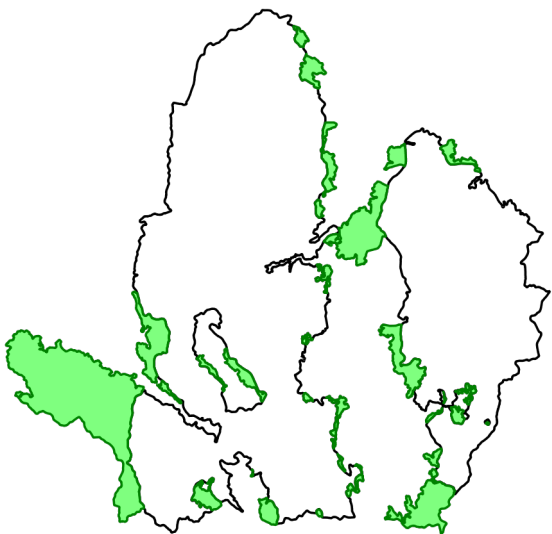





แผนที่แสดงการกระจายของพรรณไม้  
อุทยานแห่งชาติดอยภูนาง  
ประจำเดือน มกราคม ๒๕๖๓



ชิงชัน

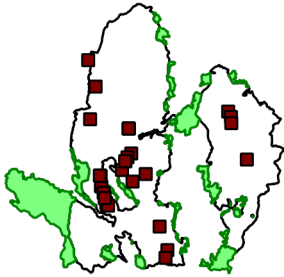

.....  
.....

ประดู่

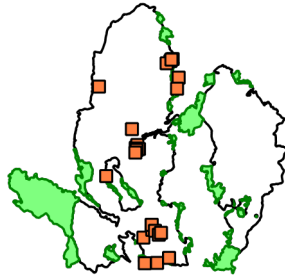

.....  
.....

มะค่าโมง

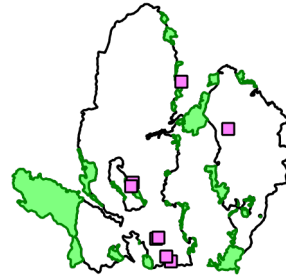

.....  
.....

กฤษณา

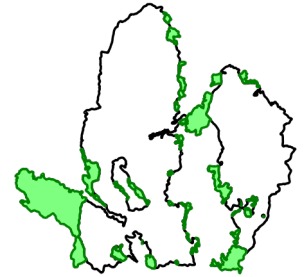

.....  
.....

ตะเคียน

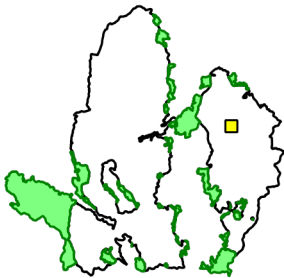

.....  
.....

สัก

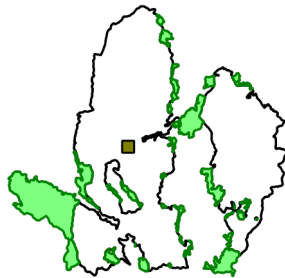

.....  
.....

เต็ง



.....  
.....

รัง

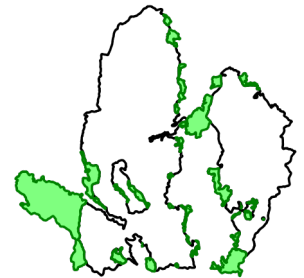

.....  
.....

สน

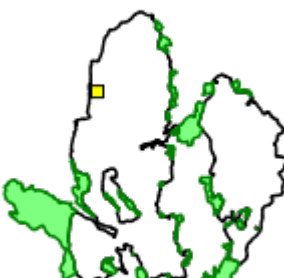

.....  
.....

ยางนา

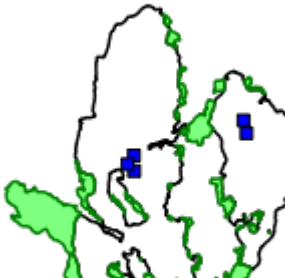

.....  
.....

ไม่มีค่าอื่นๆ

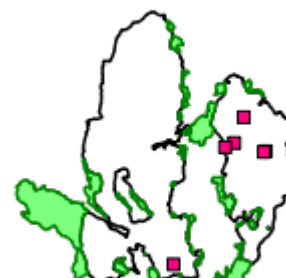

.....  
.....

กล้วยไม้

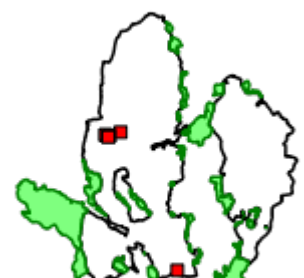

.....  
.....



ตารางสรุปการพบปัจจัยนิเวศ  
อุทยานแห่งชาติดอยภูนาง  
ประจำเดือน มกราคม ๒๕๖๓



| ปัจจัยนิเวศ          | พิกัด X | พิกัด Y | รายละเอียดปัจจัยนิเวศ   | สถานะ                           |
|----------------------|---------|---------|---|---------------------------------|
| พืชอาหารสัตว์        | ๖๑๗๖๗๐  | ๒๑๐๕๘๑๑ | พบต้นไทร สูง ๓๐ เมตร โท ๔๐๐ เซนติเมตร ยังไม่มีผล                            |                                 |
|                      | ๖๑๗๙๕๖  | ๒๑๐๕๓๖๘ | พบต้นไทรยังไม่มีผล สูง ๒๐ เมตร โท ๓๕๐ เซนติเมตร                             |                                 |
| แหล่งน้ำ ตา<br>น้ำตก | ๖๑๕๙๐๔  | ๒๑๑๘๐๖๒ | พบแหล่งน้ำ  |                                 |
|                      | ๖๑๘๙๒๑  | ๒๑๐๕๕๐๖ | พบแหล่งน้ำ  |                                 |
|                      | ๖๑๘๙๒๖  | ๒๑๐๕๕๑๗ | พบแหล่งน้ำ  |                                 |
|                      | ๖๒๓๐๙๒  | ๒๐๙๙๐๔๐ | พบแหล่งน้ำ  |                                 |
|                      | ๖๒๘๓๑๙  | ๒๐๙๘๘๖๙ | พบแหล่งน้ำ  |                                 |
| โป่ง                 | ๖๑๗๔๐๗  | ๒๑๑๔๑๕๒ | พบโป่งดิน กว้าง ๑ เมตร ยาว ๑ เมตร มีสัตว์ป่าใช้ประโยชน์<br>ได้แก่ หมูป่า    | มีการใช้/มีสัตว์ใช้<br>ประโยชน์ |
|                      | ๖๒๖๗๔๖  | ๒๐๙๗๒๔๓ | พบโป่งดิน กว้าง ๕ เมตร ยาว ๑๐ เมตร มีสัตว์ป่าเข้าใช้ประโยชน์<br>ได้แก่ เก้ง | มีการใช้/มีสัตว์ใช้<br>ประโยชน์ |
|                      | ๖๒๙๖๘๕  | ๒๐๘๒๒๒๗ | พบโป่งดิน ยาว ๕ เมตร กว้าง ๒ เมตร ไม่มีสัตว์ป่าเข้าใช้ประโยชน์              | เก่า (> ๔ สัปดาห์)              |







ประมวลภาพการลาดตระเวน  
อุทยานแห่งชาติดอยภูนาง สำนักงานบริหารพื้นที่อนุรักษ์ที่ ๑๕ (เชียงใหม่)  
ประจำเดือน มกราคม ๒๕๖๓



| วันที่/ชุด ลว./พิกัด  | รายละเอียด   | ภาพภาพ  |
|---|--|---|
| วันที่<br>๕-ม.ค.-๖๓<br>ชุดลาดตระเวน อช.ดอยภูนาง<br>ชุด ๑<br>พิกัด<br>๐๖๔๑๑๙๑ E ๒๑๐๘๐๙๙ N  | พบต้นยางนา<br>ขนาดโต ๒๕๐ ซม. สูง ๓๐ ม.<br>บริเวณสันเขาตอยผาจุก |    |
| วันที่<br>๕-ม.ค.-๖๓<br>ชุดลาดตระเวน อช.ดอยภูนาง<br>ชุด ๑<br>พิกัด<br>๐๖๔๑๕๖๖๐ E ๒๑๐๗๖๖๒ N | พบมูลหมีป่า<br>บริเวณสันเขาตอยผาจุก                            |   |
| วันที่<br>๖-ม.ค.-๖๓<br>ชุดลาดตระเวน อช.ดอยภูนาง<br>ชุด ๑<br>พิกัด<br>๐๖๓๙๖๑๓ E ๒๑๐๔๔๕๒ N  | พบต้นตะแบก<br>ขนาดโต ๔๐๐ ซม. สูง ๓๐ ม.<br>บริเวณสันเขาหัวน้อย  |  |
| วันที่<br>๙-ม.ค.-๖๓<br>ชุดลาดตระเวน อช.ดอยภูนาง<br>ชุด ๒<br>พิกัด<br>๐๖๑๗๓๙๐ E ๒๑๐๖๕๒๑ N  | พบปลอกกระสุนปืนลูกซอง<br>บริเวณห้วยสูง                         |  |
| วันที่<br>๙-ม.ค.-๖๓<br>ชุดลาดตระเวน อช.ดอยภูนาง<br>ชุด ๒<br>พิกัด<br>๐๖๑๘๑๑๙ E ๒๑๐๕๔๙๑ N  | พบกล้วยไม้ม่อนไข่ขาว<br>บริเวณดอยภูนาง                         |  |

| วันที่/ชุด ลว./พิกัด   | รายละเอียด   | ภาพภาพ  |
|--|--|---|
| <b>วันที่</b><br>๑๐-ม.ค.-๖๓<br><u>ชุดลาดตระเวน อช.ดอยภูนาง</u><br>ชุด ๒<br><b>พิกัด</b><br>๐๖๒๐๔๖๔ E ๒๑๐๖๘๑๓ N | พบรังหมูป่า<br>บริเวณดอยภูนาง                                |    |
| <b>วันที่</b><br>๔-ม.ค.-๖๓<br><u>ชุดลาดตระเวน อช.ดอยภูนาง</u><br>ชุด ๓<br><b>พิกัด</b><br>๐๖๔๖๐๗๐ E ๒๑๐๓๓๓๒ N  | พบรอยหมูป่า<br>บริเวณห้วยแม่ยัด                              |    |
| <b>วันที่</b><br>๔-ม.ค.-๖๓<br><u>ชุดลาดตระเวน อช.ดอยภูนาง</u><br>ชุด ๓<br><b>พิกัด</b><br>๐๖๔๔๙๓๖๐ E ๒๑๐๓๐๒๓ N | พบต้นปต้าว<br>บริเวณห้วยแม่ยัด                               |   |
| <b>วันที่</b><br>๕-ม.ค.-๖๓<br><u>ชุดลาดตระเวน อช.ดอยภูนาง</u><br>ชุด ๔<br><b>พิกัด</b><br>๐๖๑๘๗๖๒ E ๒๐๙๖๙๒๘ N  | พบต้นชิงชัน<br>ขนาดโต ๑๑๗ ซม. สูง ๑๕ ม.<br>บริเวณห้วยก้างปลา |  |
| <b>วันที่</b><br>๕-ม.ค.-๖๓<br><u>ชุดลาดตระเวน อช.ดอยภูนาง</u><br>ชุด ๔<br><b>พิกัด</b><br>๐๖๑๘๓๑๔ E ๒๐๙๖๔๕๗ N  | พบปางล่าสัตว์<br>บริเวณห้วยก้างปลา<br>(ทำลาย)                |  |

| วันที่/ชุด ลว./พิกัด   | รายละเอียด   | ภาพภาพ  |
|--|--|---|
| <p><b>วันที่</b><br/>๙-ม.ค.-๖๓</p> <p><b>ชุดลาดตระเวน อช.ดอยภูนาง</b></p> <p>ชป ๔</p> <p><b>พิกัด</b><br/>๐๖๑๘๙๐๐ E ๒๐๙๕๑๐๒ N</p>  | <p>พบต้นชิงชัน</p> <p>ขนาดโต ๑๔๓ ซม. สูง ๑๗ ม.</p> <p>บริเวณห้วยเหี้ยะ</p> |    |
| <p><b>วันที่</b><br/>๙-ม.ค.-๖๓</p> <p><b>ชุดลาดตระเวน อช.ดอยภูนาง</b></p> <p>ชป ๕</p> <p><b>พิกัด</b><br/>๐๖๑๖๘๖๗ E ๒๑๐๖๙๖๙ N</p>  | <p>พบรอยหมูป่า</p> <p>บริเวณห้วยสูง</p>                                    |    |
| <p><b>วันที่</b><br/>๙-ม.ค.-๖๓</p> <p><b>ชุดลาดตระเวน อช.ดอยภูนาง</b></p> <p>ชป ๕</p> <p><b>พิกัด</b><br/>๐๖๑๗๙๕๖ E ๒๑๐๕๓๖๘ N</p>  | <p>พบต้นไทร</p> <p>ขนาดโต ๓๕๐ ซม. สูง ๒๐ ม.</p> <p>บริเวณห้วยแม่แฝง</p>    |   |
| <p><b>วันที่</b><br/>๙-ม.ค.-๖๓</p> <p><b>ชุดลาดตระเวน อช.ดอยภูนาง</b></p> <p>ชป ๕</p> <p><b>พิกัด</b><br/>๐๖๑๘๙๒๗ E ๒๑๐๕๕๑๗ N</p>  | <p>พบแหล่งน้ำ</p> <p>บริเวณห้วยแม่แฝง</p>                                  |  |
| <p><b>วันที่</b><br/>๑๐-ม.ค.-๖๓</p> <p><b>ชุดลาดตระเวน อช.ดอยภูนาง</b></p> <p>ชป ๖</p> <p><b>พิกัด</b><br/>๐๖๒๒๖๒๔ E ๒๐๙๗๙๑๐ N</p> | <p>พบต้นชิงชัน</p> <p>ขนาดโต ๑๓๗ ซม. สูง ๓๐ ม.</p> <p>บริเวณดอยหลวง</p>    |  |

| วันที่/ชุด ลว./พิกัด   | รายละเอียด   | ภาพภาพ  |
|--|--|---|
| <b>วันที่</b><br>๓-ม.ค.-๖๓<br><b>ชุดลาดตระเวน อช.ดอยภูนาง</b><br>ชุด ๗<br><b>พิกัด</b><br>๐๖๒๔๔๐๘ E ๒๐๙๕๕๐๙ N  | พบมูลนกยูง<br>บริเวณห้วยสระ                              |    |
| <b>วันที่</b><br>๑๐-ม.ค.-๖๓<br><b>ชุดลาดตระเวน อช.ดอยภูนาง</b><br>ชุด ๘<br><b>พิกัด</b><br>๐๖๒๘๕๗๙ E ๒๐๘๒๐๘๔ N | พบมูลอีเห็น<br>บริเวณห้วยแม่ปิ้ง                         |    |
| <b>วันที่</b><br>๑๐-ม.ค.-๖๓<br><b>ชุดลาดตระเวน อช.ดอยภูนาง</b><br>ชุด ๘<br><b>พิกัด</b><br>๐๖๒๘๗๕๓ E ๒๐๘๒๔๖๖ N | พบวากไก่อป่า<br>บริเวณห้วยแม่ปิ้ง                        |   |
| <b>วันที่</b><br>๑๑-ม.ค.-๖๓<br><b>ชุดลาดตระเวน อช.ดอยภูนาง</b><br>ชุด ๘<br><b>พิกัด</b><br>๐๖๒๙๒๕๖ E ๒๐๘๓๘๑๕ N | พบรอยเท้านกยูง<br>บริเวณห้วยสัก                          |  |
| <b>วันที่</b><br>๑๔-ม.ค.-๖๓<br><b>ชุดลาดตระเวน อช.ดอยภูนาง</b><br>ชุด ๙<br><b>พิกัด</b><br>๐๖๒๕๙๘๒ E ๒๐๘๑๖๑๔ N | พบต้นประดู่<br>ขนาดโต ๑๒๔ ซม. สูง ๑๒ ม.<br>บริเวณแม่ปิ้ง |  |



สรุปผลงานลาดตระเวน  
อุทยานแห่งชาติดอยภูนาง  
ประจำเดือน มกราคม ๒๕๖๓



สรุปผลการดำเนินงาน

จากผลการดำเนินงานข้างต้นสามารถสรุปผลได้ดังนี้

๑. ในพื้นที่อุทยานแห่งชาติดอยภูนางมีการคุกคามจากการลักลอบล่าสัตว์ป่าอยู่พื้นที่บริเวณรอบแนวเขต
๒. ปัญหาการปล่อยสัตว์เลี้ยงเข้ามาในพื้นที่อนุรักษ์ บริเวณแนวกันชนปัจจุบันมีหนาแน่นมาก
๓. พบร่องรอยขยะในพื้นที่ป่าอนุรักษ์ เกิดจากชาวบ้านเข้ามาเก็บหาของป่า
๔. ลาดตระเวนและดับไฟป่า
๕. พบร่องรอยการเก็บหาทรัพยากรในพื้นที่อุทยานแห่งชาติดอยภูนาง
๖. ลาดตระเวนเก็บข้อมูลทรัพยากรธรรมชาติเกิดใหม่ทดแทน

ปัญหาและอุปสรรค

๑. จำนวนเจ้าหน้าที่ในการลาดตระเวนมีจำนวนน้อยเมื่อเทียบกับขนาดพื้นที่
๒. แหล่งน้ำสะอาดหายาก
๓. ขาดแคลนแหล่งน้ำดื่ม

ข้อเสนอแนะ

๑. อยากให้มีการเพิ่มจำนวนเจ้าหน้าที่ให้มากขึ้น
๒. ตั้งจุดสกัดเพิ่มเติมในพื้นที่เสี่ยงต่อการลักลอบเข้ามากระทำผิด
๓. เพิ่มความมั่นคงของเจ้าหน้าที่ผู้ปฏิบัติงาน โดยเฉพาะอย่างยิ่งในพนักงานจ้างเหมา

แผนการลาดตระเวนในเดือนต่อไป

๑. เจ้าหน้าที่ผู้เกี่ยวข้อง ได้มีการประชุมวางแผนการเดินทางลาดตระเวนในพื้นที่เสี่ยง ในวันที่ ๓๑ มกราคม ๒๕๖๓

(ลงชื่อ) ..... ผู้จัดทำรายงาน  
( นายไตรภพ คำมาปັນ )  
นักวิชาการแผ่นที่ภาพถ่าย  
วันที่ .....

(ลงชื่อ) ..... ผู้จัดตรวจรายงาน  
( นายเทวฤทธิ์ โภโยโกไสวรรค์ )  
หัวหน้าอุทยานแห่งชาติดอยภูนาง  
วันที่ .....