



รายงานลาดตระเวนเชิงคุณภาพในพื้นที่อนุรักษ์

อุทยานแห่งชาติภูซาง
Phu Sang National Park

ประจำเดือน กรกฎาคม ๒๕๖๔



รายงานผลการลาดตระเวน อุทยานแห่งชาติภูซาง ประจำเดือน กรกฎาคม ๒๕๖๔



จำนวนชุดลาดตระเวน ๔ ชุด จำนวนครั้งในการลาดตระเวน ๓๓ ครั้ง จำนวนวันในการลาดตระเวน ๕๗ วัน
รวมระยะทางในการลาดตระเวนทั้งหมด ๑,๖๙๓.๕๑ กิโลเมตร

ทีมที่	ชื่อชุดลาดตระเวน	ระหว่างวันที่	จำนวนครั้ง	จำนวนวัน	ระยะทางการลาดตระเวน (กม.)			
					เดินเท้า	รถยนต์	ทางน้ำ	อากาศ
๑	Phusang๑๐๐		๙	๑๕	๑๐๐	๒๘๓	๐	๐
๒	Phusang๒๐๐		๘	๑๔	๔๓	๓๘๑	๐	๐
๓	Phusang๓๐๐		๗	๑๔	๕๔	๓๘๒	๐	๐
๔	Phusang๔๐๐		๙	๑๔	๓๙	๔๑๑	๐	๐
ผลรวม			๓๓	๕๗	๒๓๗	๑,๔๕๖	๐	๐

กราฟแสดงจำนวนวัน และระยะทางในการลาดตระเวน

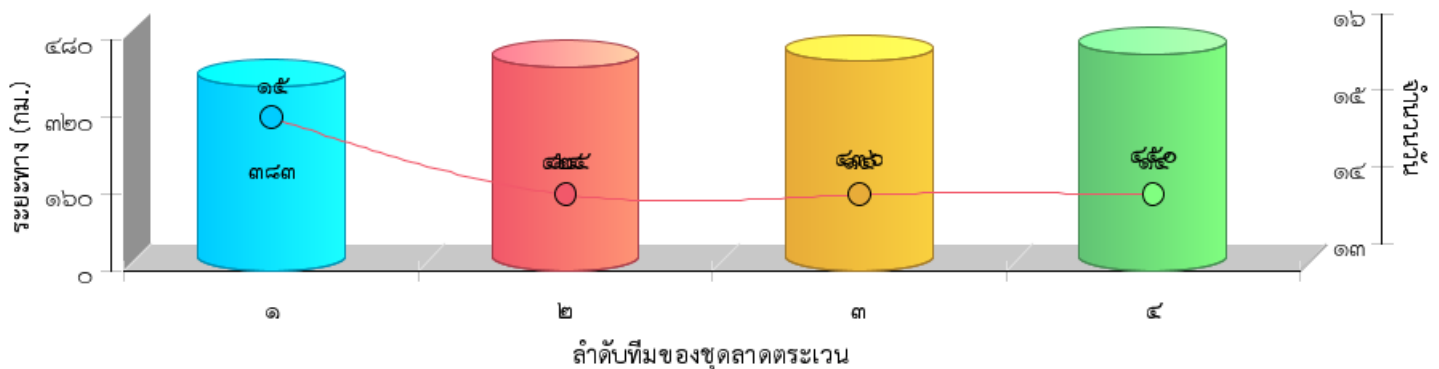



แผนที่แสดงความเข้มข้นของการลาดตระเวน
อุทยานแห่งชาติภูซาง
ประจำเดือน กรกฎาคม ๒๕๖๔

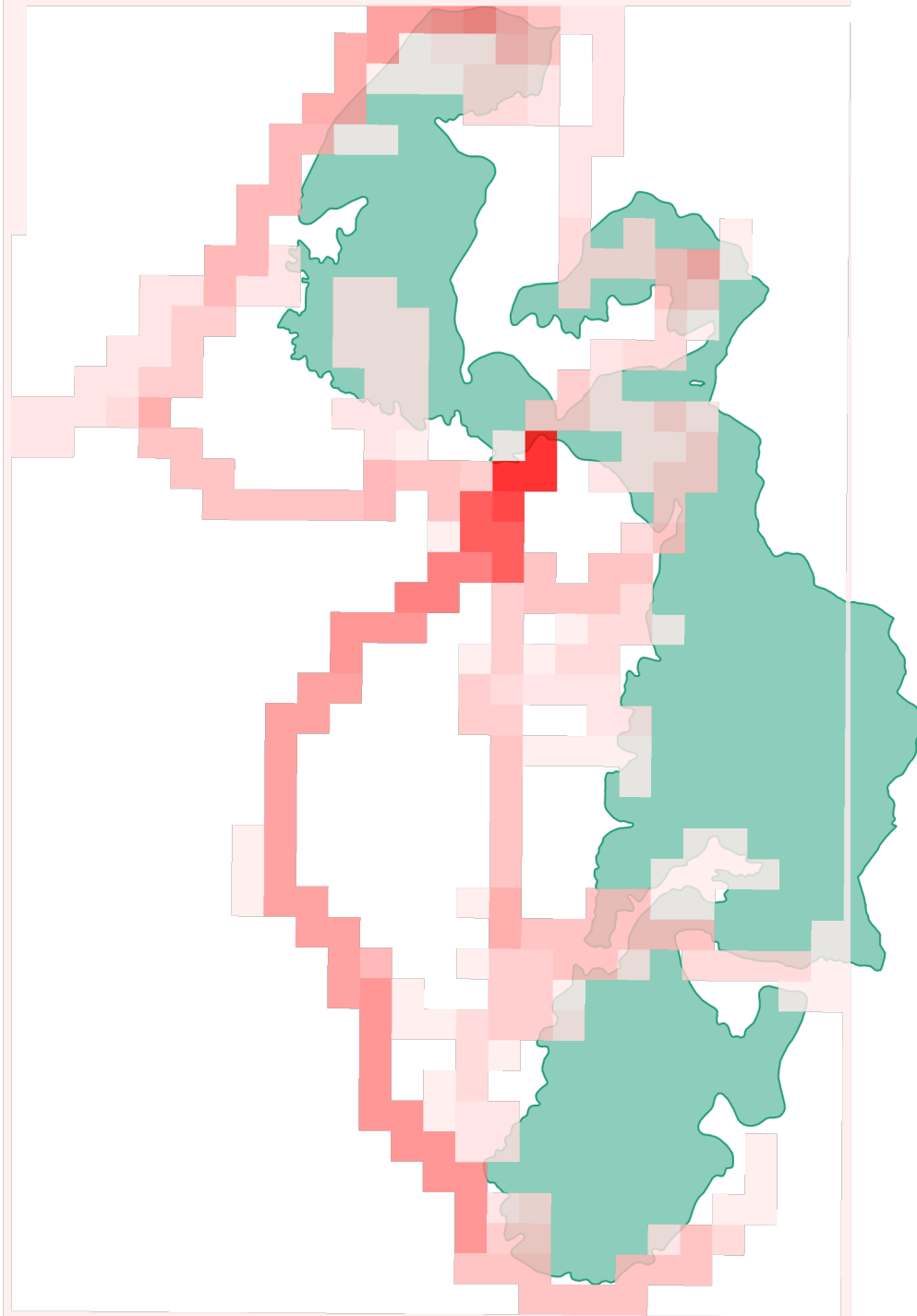



แผนที่แสดงเส้นทางการลาดตระเวน
อุทยานแห่งชาติภูซาง
ประจำเดือน กรกฎาคม ๒๕๖๔

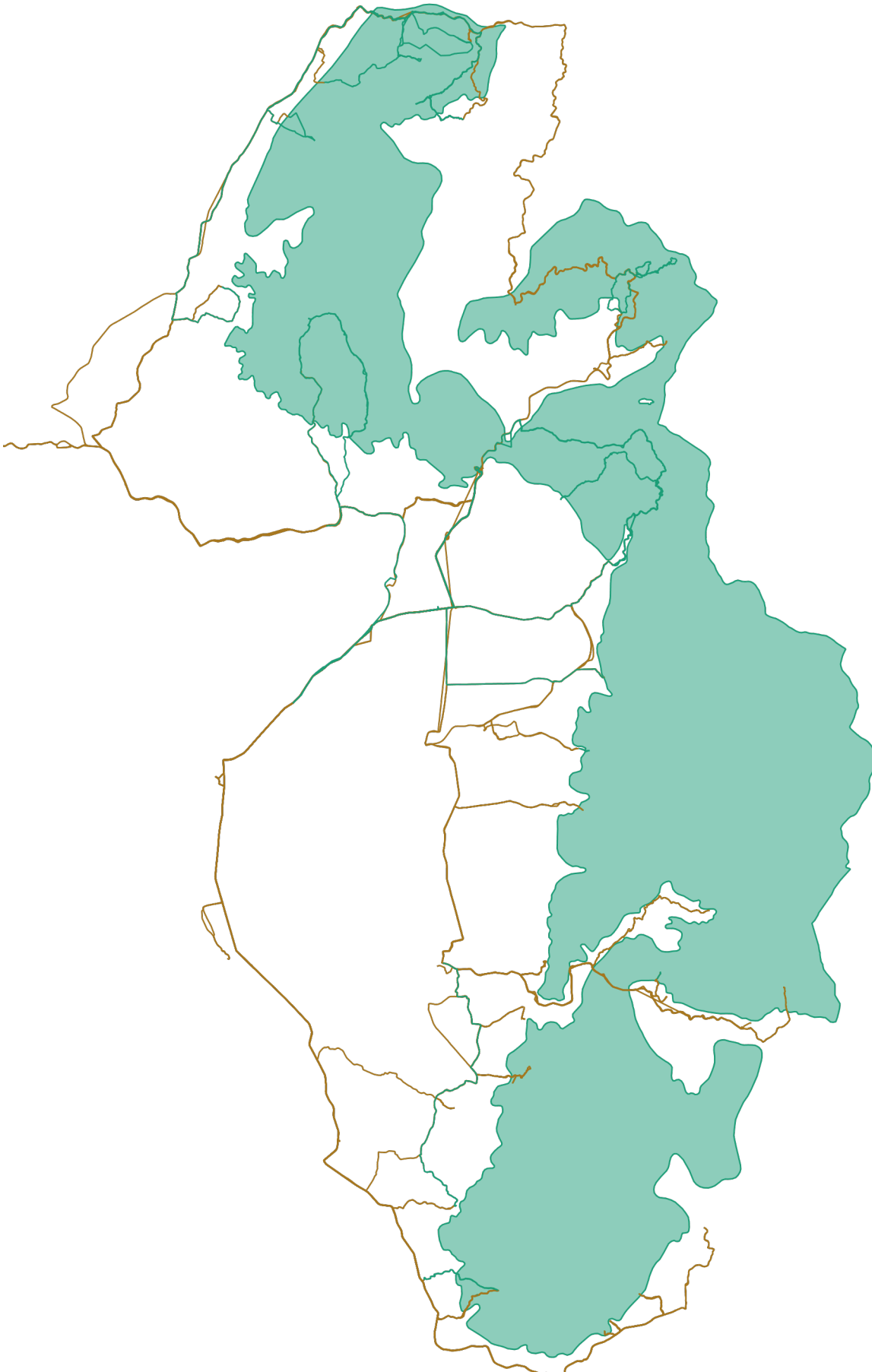



แผนที่แสดงการกระจายของสัตว์ป่า
อุทยานแห่งชาติภูซาง
ประจำเดือน กรกฎาคม ๒๕๖๔



อีเห็น



.....
.....

ลิง



.....
.....

นาก



.....
.....

หมาป่า



.....
.....

นกยูง



.....
.....

หมูป่า



.....
.....

ไก่ป่า



.....
.....

เก้ง



.....
.....



แผนที่แสดงการกระจายของสัตว์ป่า อุทยานแห่งชาติภูซาง ประจำเดือน กรกฎาคม ๒๕๖๔



.....

.....

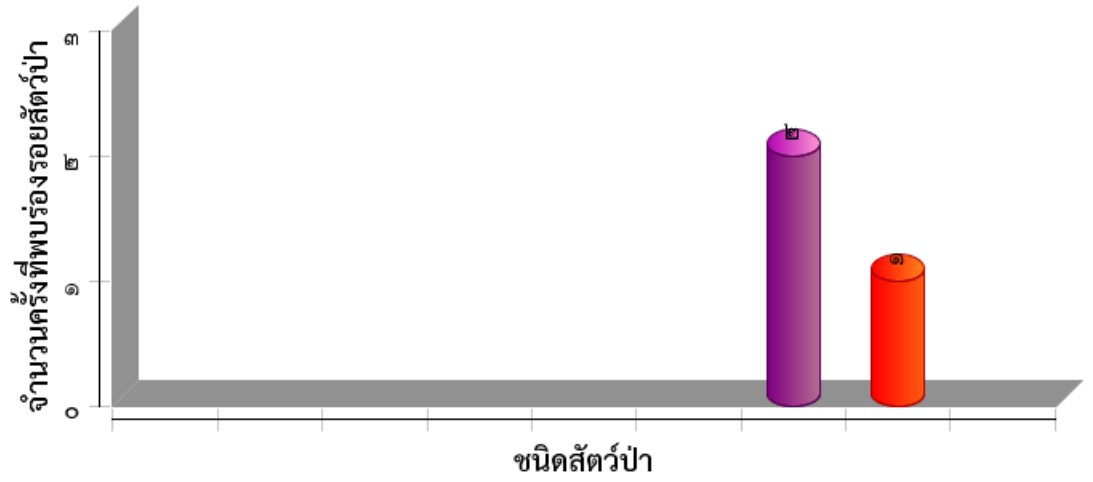



ตารางสรุปการพบปัจจัยคุกคาม

อุทยานแห่งชาติภูซาง

ประจำเดือน กรกฎาคม ๒๕๖๔



ปัจจัยคุกคาม	ชุดลาดตระเวน	พิกัด X	พิกัด Y	รายละเอียดของปัจจัยคุกคาม	การจัดการ	สถานที่
การล่า	Phusang๔๐๐	๖๔๔๑๑๗	๒๑๔๘๘๙๓๓	ได้ยินเสียงปืนลูกซองห่างออกไประยะ กิโลเมตร ๔ ครั้ง	สังเกตการณ์	ในพื้นที่
		๖๔๖๒๐๖	๒๑๕๙๑๐๒	สังเกตพบเสียงปืนแก๊ปและแสงไฟ		ในพื้นที่
		๖๔๙๓๒๐	๒๑๔๘๘๕๕๑	ชุกกระรอกหลากสีจำนวน๒ตัว	ยึดของกลาง/ส่งคดี	ในพื้นที่
				ตรวจค้นคนที่เดินทางออกจากป่า ส่งคดี	ส่งคดี	นอกพื้นที่
				ปืน.๒๒ยี่ห่อ czติดกล้องเล็ง๑กระบอก	ยึดของกลาง/ส่งคดี	ในพื้นที่
				รถจักรยานยนต์ฮอนด้า เวฟ สีดำแดง ๑ คัน	ยึดของกลาง/ส่งคดี	นอกพื้นที่
				ลูกปืนขนาด.๒๒จำนวน ๓๓ นัด	ยึดของกลาง/ส่งคดี	ในพื้นที่
ไฟฉายแบบคาดศีรษะสีเขียวจำนวน๒ อัน	ยึดของกลาง/ส่งคดี	นอกพื้นที่				
๖๔๙๓๒๓	๒๑๔๘๘๖๑	พบแสงไฟฉายออกมาจากป่าคาดว่า คนเข้ามาล่าสัตว์จึงวางแผนตรวจค้น	สังเกตการณ์	ในพื้นที่		
ทำไม้	Phusang๒๐๐	๖๔๙๑๕๓	๒๑๗๔๒๐๔	พบต้นประดู่ถูกตัดทิ้งไว้ ๑ ต้น ขนาด ๒๐๐*๑๕๐๐ ซม. สภาพประมาณ ๒ วัน	สังเกตการณ์	ในพื้นที่
		๖๔๙๓๗๑	๒๑๗๔๒๕๖	พบต้นชิงชันถูกตัดทิ้งไว้ ๑ ต้น ขนาด ๑๕๐*๑๐๐๐ ซม. ประมาณ ๒ วัน	สังเกตการณ์	ในพื้นที่
		๖๔๙๔๒๐	๒๑๗๔๒๐๘	พบต้นชิงชัน ถูกตัดทิ้งไว้ ๑ ท่อน ขนาด ๑๕๐*๑๐๐๐ ซม. สภาพประมาณ ๒ วัน	สังเกตการณ์	ในพื้นที่
		๖๔๙๔๕๖	๒๑๗๔๑๘๑	พบร่องรอยทำไม้ชิงชันสภาพใหม่ ประมาณ๒วัน เหลือแต่ปึกไม้	สังเกตการณ์	ในพื้นที่
อื่นๆ	Phusang๔๐๐	๖๔๙๓๑๑	๒๑๔๘๘๖๖	สังเกตพบเสียงปืนแก๊ปและแสงไฟห่าง จากที่พักแรมประมาณ๔๐๐เมตรทำการ ตรวจค้นไม่สำเร็จ		นอกพื้นที่
เก็บหาของป่า	Phusang๔๐๐	๖๓๘๖๒๖	๒๑๗๗๘๘๗	พบถุงพลาสติกใส่อาหาร และกล่องนม(แลคตาซอย) จำนวน ๖ชิ้น สภาพ ประมาณ ๑สัปดาห์ ทำการฝังกลบ	ทำการฝังกลบ	
		๖๓๘๗๙๘	๒๑๗๗๓๑๗	พบถุงขนม ๑๒ ชิ้น และกล่องนม(แลคตาซอย) จำนวน๙ชิ้น สภาพ ประมาณ ๑สัปดาห์ ทำการเผาทำลาย	เผาทำลาย	
		๖๓๙๑๑๙	๒๑๗๗๒๐๖	พบถุงพลาสติกใส่อาหาร ๒ ชิ้น สภาพ ประมาณ ๑สัปดาห์ ทำการฝังกลบ	ทำการฝังกลบ	
		๖๔๐๕๒๙	๒๑๗๕๖๘๐	พบคน ๓ คนเข้ามาเก็บเห็ด ได้เห็นคนละประมาณ ๔ กิโลกรัม		ในพื้นที่
		๖๔๐๖๖๔	๒๑๗๗๑๖๒	พบขวดสปอนเซอร์ ๔ ขวด ถุงขนมขบเคี้ยว ๘ ชิ้น จำนวน สภาพ ประมาณ ๑๐ วัน ทำการฝังกลบ	ทำการฝังกลบ	



ตารางสรุปการพบปัจจัยคุกคาม
อุทยานแห่งชาติภูซาง
ประจำเดือน กรกฎาคม ๒๕๖๔



ปัจจัยคุกคาม	ชุดลาดตระเวน	พิกัด X	พิกัด Y	รายละเอียดของปัจจัยคุกคาม	การจัดการ	สถานที่
		๖๔๐๗๐๐	๒๑๗๖๑๔๑	พบถุงพลาสติกใส่อาหาร จำนวน ๕ ชิ้น สภาพ ประมาณ ๓ วัน ทำการฝังกลบ	ทำลาย	ในพื้นที่
		๖๔๔๑๐๘	๒๑๔๘๙๒๘	พบชายคนกำลังขับรถจักรยานยนต์เข้ามา เก็บเห็ด ชื่อนายไพโรจน์ เนตรหงษ์ ม.๘ ต.ร่มเย็น อ.เชียงคำ		ในพื้นที่



การกระจายของปัจจัยคุกคาม อุทยานแห่งชาติภูซาง ประจำเดือน กรกฎาคม ๒๕๖๔



การบุกรุกแผ้วถาง



การล่า



การจับสัตว์น้ำ



การทำไม้



การเลี้ยงปศุสัตว์



ไฟป่า



การเก็บหาของป่า

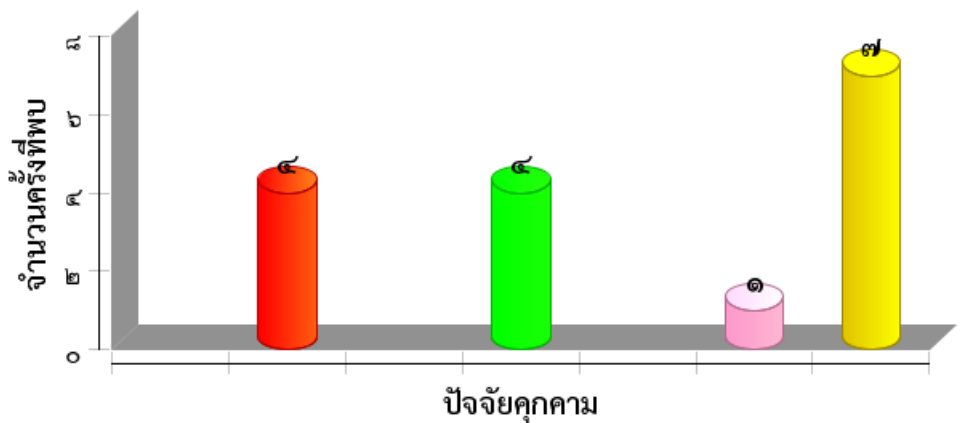



แผนที่การกระจายของปัจจัยนิเวศ
อุทยานแห่งชาติภูซาง
ประจำเดือน กรกฎาคม ๒๕๖๔



ต้นไทร/ไม้ผลที่เป็นอาหารสัตว์ป่า

โป่งดิน/โป่งน้ำ



ต้นไม้



แหล่งน้ำ/ตาน้ำ





ประมวลภาพการลาดตระเวน
อุทยานแห่งชาติภูซาง
ประจำเดือน กรกฎาคม ๒๕๖๔



วันที่/ชุดลาดตระเวน/พิกัด	รายละเอียดภาพ	ภาพถ่าย
<p><u>๐๗/๔๐๐/๖๔๙๓๒๐,</u> ๒๑๔๘๘๕๑</p>	<p>จับกุม นายพิเชษฐ ไชยสาร อายุ ๔๗ ปี อยู่บ้านเลขที่ ๙๓ หมู่ ๖ บ้านน้ำมิน ตำบลแม่ลาว อำเภอเชียงคำ จังหวัดพะเยา จรวจยัด ๑.ซากกระรอกหลากสี จำนวน ๒ ตัว (น้ำหนัก ๐.๗ กิโลกรัม)๒.ไฟฉายแบบคาดศีรษะ พร้อมแบตเตอรี่จำนวน ๒ ชุด ๓.อาวุธปืนยาวขนาด.๒๒ ยี่ห้อ ซีแซด รุ่น ๕๑๑ พร้อมกล่องติดปืนยาว หมายเลข กท ๓๙๕๖๗๗๘ จำนวน ๑ กระบอก ๔.กระสุนปืนขนาด .๒๒ จำนวน ๓๓ นัด ๕.รถจักรยานยนต์ยี่ห้อ ฮอนด้า รุ่นเวฟ ๑๑๐I สีดำแดงไม่ติดแผ่นป้ายทะเบียน หมายเลขเครื่อง JA๑๔๒E -๐๑๕๐๖๐๒ หมายเลข ตั้งถึง MLHJA ๑๔๒๙๔๕๑๕๐๖๐๒ จำนวน ๑ คัน ๖.กระเป๋าแบบสะพายหลัง สีน้ำเงิน จำนวน ๑ ใบ</p>	
<p><u>๐๒/๒๐๐/๖๔๙๑๕๓</u> ๒๑๓๔๒๐๔</p>	<p>พบต้นประดู่ถูกตัดทิ้งไว้ ๑ ต้น ขนาด ๒๐๐*๑๕๐๐ ซม. สภาพประมาณ ๒ วัน</p>	
<p><u>๐๒/๒๐๐/๖๔๙๔๒๐</u> ๒๑๓๔๒๐๘</p>	<p>พบต้นชิงชัน ถูกตัดทิ้งไว้ ๑ ท่อน ขนาด ๑๕๐*๑๐๐๐ ซม. สภาพประมาณ ๒ วัน</p>	



สรุปผลงานลาดตระเวน
อุทยานแห่งชาติภูซาง
ประจำเดือน กรกฎาคม ๒๕๖๔



สรุปผลการดำเนินงาน

- ๑.ลาดตระเวนพบการทำไม้ประตุ้ในพื้นที่ ต.ทุ่งกล้วย อ.ภูซาง จ.พะเยา
- ๒.พบปศุสัตว์(วัว)จาก ผัง สปป.ลาว เข้ามาเลี้ยง ในพื้นที่ ต.ทุ่งกล้วย อ.ภูซาง จ.พะเยา
- ๓.ตรวจพบการเข้ามาหาของป่า(เห็ด)ในพื้นที่มากขึ้น
- ๔.ลาดตระเวนครอบคลุมพื้นที่ ๘๑.๙เปอร์เซ็นต์

ปัญหาและอุปสรรค

๑. -ขาดอุปกรณ์เดินป่าที่มีประสิทธิภาพ
๒. -ชุดลายพรางที่ใช้งานเริ่มชำรุด
๓. -
๔. -

ข้อเสนอแนะ

๑. เพิ่มความมั่นคงของเจ้าหน้าที่ผู้ปฏิบัติงาน โดยเฉพาะอย่างยิ่งในพนักงานจ้างเหมา
๒. ต้องการชุดลายพรางที่ใช้ในการลาดตระเวนเพิ่มเติม อย่างน้อย ปีละ ๒ ชุด
๓. ต้องการอุปกรณ์เดินป่าเพิ่มเติม

แผนการลาดตระเวนในเดือนต่อไป

๑. ออกลาดตระเวนตามแผนลาดตระเวน ป้องกันการทำไม้ตามแนวชายแดน
๒. ผลักดันปศุสัตว์ให้ออกจากพื้นที่
๓. เฝ้าระวังราษฎรที่จะเข้ามาหาของป่าเพื่อป้องกันการล่าสัตว์
- ๔.ลาดตระเวนในพื้นที่ ที่ยังเข้าไม่ถึง

(ลงชื่อ) ผู้จัดทำรายงาน

(นายสุรชัช คำอ้าย)

วันที่ ๓ สิงหาคม ๒๕๖๔

(ลงชื่อ) ผู้ตรวจรายงาน

(นายบัณฑิต สมสุวรรณ)

หัวหน้าอุทยานแห่งชาติภูซาง

วันที่ ๓ สิงหาคม ๒๕๖๔