



รายงานลาดตระเวนเชิงคุณภาพในพื้นที่อนุรักษ์

อุทยานแห่งชาติดอยหลวง  
Doi Luang National Park

ประจำเดือน ตุลาคม ๒๕๖๓



# รายงานผลการลาดตระเวน อุทยานแห่งชาติดอยหลวง ประจำเดือน ตุลาคม ๒๕๖๓



จำนวนชุดลาดตระเวน ๑๐ ชุด จำนวนครั้งในการลาดตระเวน ๘๐ ครั้ง จำนวนวันในการลาดตระเวน ๑๔๐ วัน  
รวมระยะทางในการลาดตระเวนทั้งหมด ๒,๘๖๑.๙๒ กิโลเมตร

ทีมที่	ชื่อชุดลาดตระเวน	ระหว่างวันที่	จำนวนครั้ง	จำนวนวัน	ระยะทางการลาดตระเวน (กม.)			
					เดินเท้า	รถยนต์	ทางน้ำ	อากาศ
๑	จำปาทอง		๗	๑๔	๙๑	๑๔๕	๐	๐
๒	ทุ่งม่าน		๘	๑๔	๕๓	๑๘๖	๐	๐
๓	ทำน้ำ		๙	๑๔	๕๙	๒๓๘	๐	๐
๔	ปางอ้อย		๑๐	๑๔	๖๔	๓๓๖	๐	๐
๕	ผาวิ		๔	๑๔	๕๘	๔๐	๐	๐
๖	วังแก้ว		๗	๑๔	๓๙	๒๑๓	๐	๐
๗	สันกลาง		๑๐	๑๔	๓๖	๓๐๐	๐	๐
๘	สายตรวจ สาย ๑		๘	๑๔	๑๖	๓๙๐	๐	๐
๙	สายตรวจ สาย ๒		๗	๑๔	๓๙	๓๒๖	๐	๐
๑๐	ห้วยทราย		๑๐	๑๔	๒๗	๒๐๖	๐	๐
<b>ผลรวม</b>			<b>๘๐</b>	<b>๑๔๐</b>	<b>๔๘๑</b>	<b>๒,๓๘๐</b>	<b>๐</b>	<b>๐</b>

กราฟแสดงจำนวนวัน และระยะทางในการลาดตระเวน

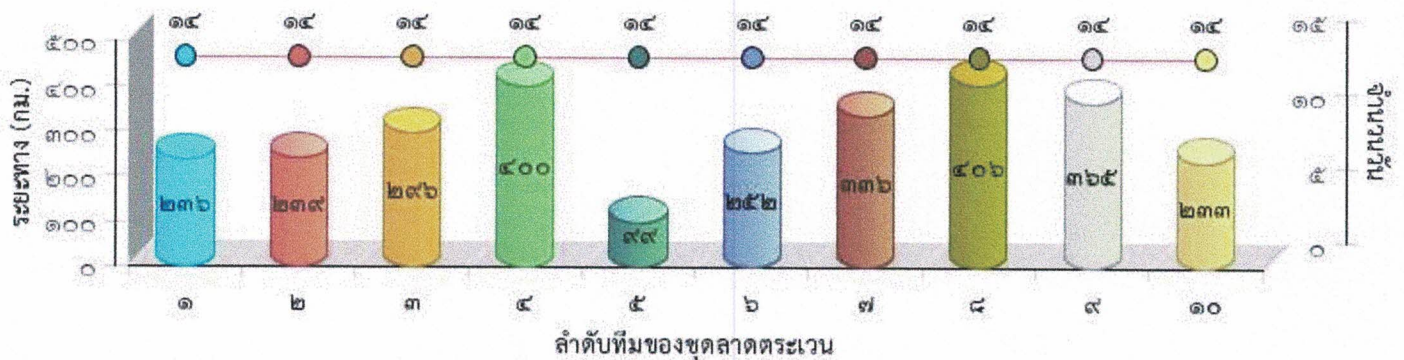



แผนที่แสดงความเข้มข้นของการลาดตระเวน  
อุทยานแห่งชาติดอยหลวง  
ประจำเดือน ตุลาคม ๒๕๖๓

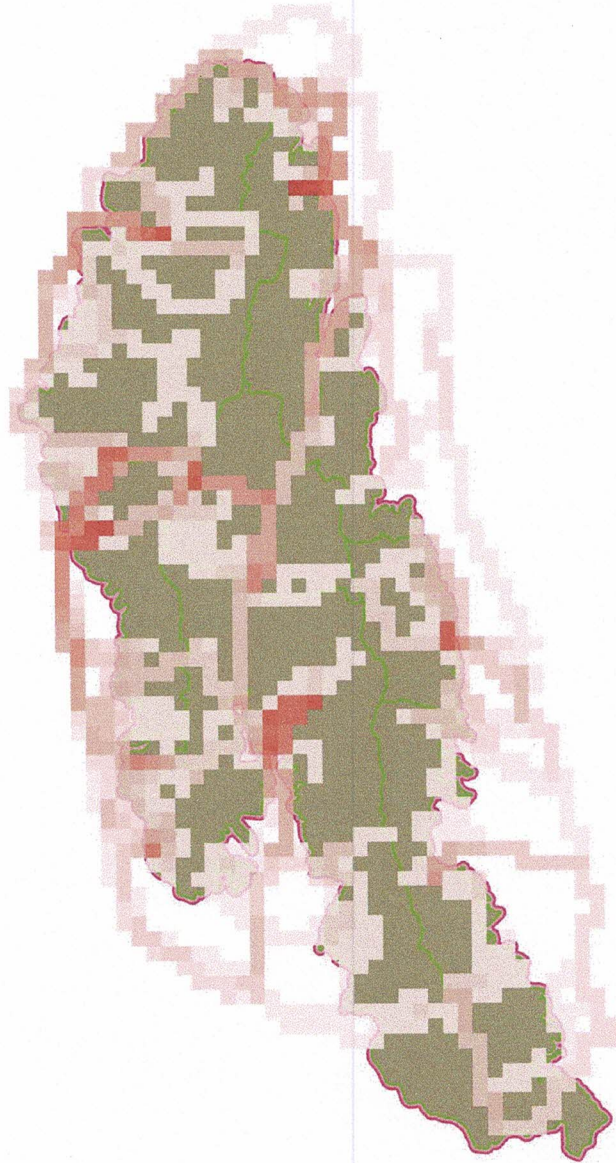



แผนที่แสดงเส้นทางการลาดตระเวน  
อุทยานแห่งชาติดอยหลวง  
ประจำเดือน ตุลาคม ๒๕๖๓

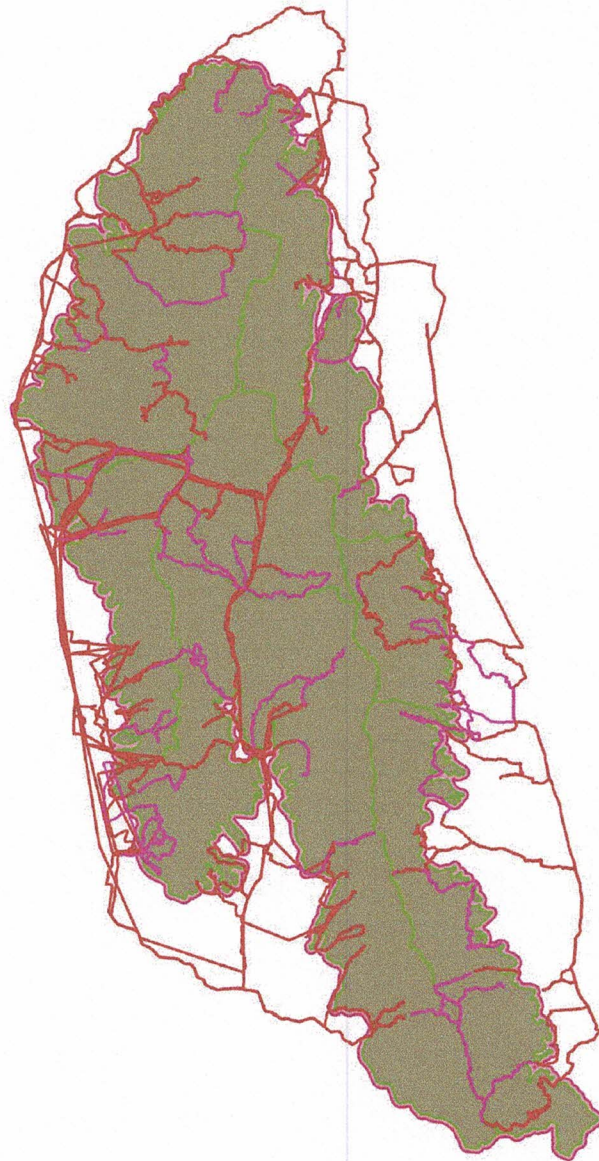



# แผนที่แสดงการกระจายของสัตว์ป่า อุทยานแห่งชาติดอยหลวง ประจำเดือน ตุลาคม ๒๕๖๓



ไก่อ่า



.....  
.....

ตะกวด



.....  
.....

กระรอก



.....  
.....

อีเห็นข้างลาย



.....  
.....

ไก่อ่าหลังเทา



.....  
.....

นกกยูง



.....  
.....

หมูป่า



.....  
.....

กบทูต



.....  
.....

แก้ง



.....  
.....

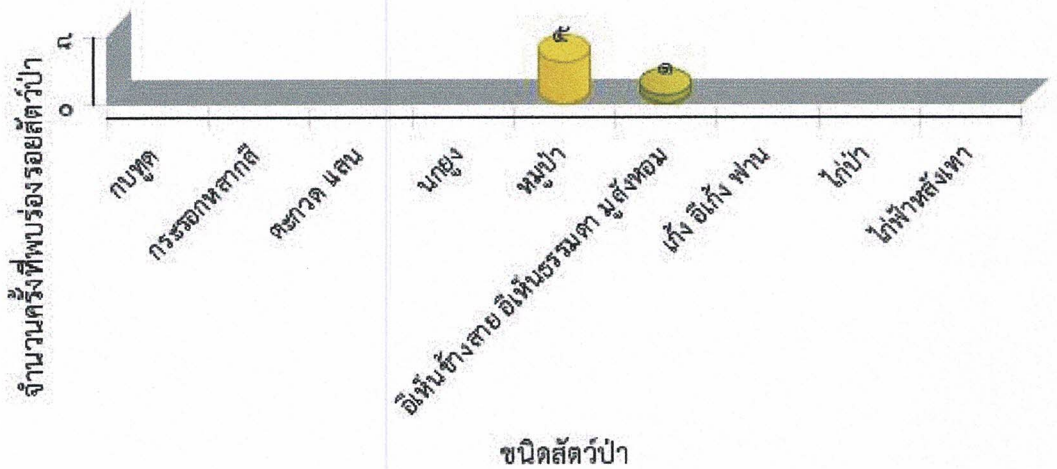



ตารางสรุปการพบปัจจัยคุกคาม  
อุทยานแห่งชาติดอยหลวง  
ประจำเดือน ตุลาคม ๒๕๖๓



ปัจจัยคุกคาม	ชุดลาดตระเวน	พิกัด X	พิกัด Y	รายละเอียดของปัจจัยคุกคาม	การจัดการ	สถานที่
การล่า	ทุ่งม่าน	๕๕๘๗๗๑	๒๑๒๘๓๗๗	พบรอยขุดตุน ด้ามเสียม ๒ ด้าม ประมาณ ๒ อาทิตย์	สังเกตการณ์	ในพื้นที่
		๕๕๘๘๗๔	๒๑๒๕๔๕๙	พบปลอกกระสุนปืนลูกซอง จำนวน ๑ ปลอก สภาพเก่ามาก ไม่ทราบยี่ห้อ	ทำลาย	ในพื้นที่
		๕๕๙๕๐๖	๒๑๒๔๗๘๓	พบปางปัก พร้อมกองไฟ คาดว่าดักสัตว์ บริเวณนั้นมีต้นมะแพนที่ผลกำลังสุก	ทำลาย	ในพื้นที่
	ปางอ้อย	๕๖๔๐๗๙	๒๑๖๔๑๙๐	พบปลอกกระสุน เบอร์ ๑๒ สีเขียว ยี่ห้อ ไทยอาม คาดว่านำมาใช้ล่าสัตว์	ทำลาย	ในพื้นที่
	ผาวี	๕๖๔๕๖๘	๒๑๔๗๒๘๓	พบปลอกกระสุน สภาพเก่ามาก และได้ ทำลายแล้ว	ทำลาย	ในพื้นที่
		๕๖๙๗๓๗	๒๑๔๔๒๗๖	พบปลอกกระสุนลูกซอง สีเขียว จำนวน ๑ ปลอก	ทำลาย	ในพื้นที่
	สายตรวจ สาย ๑	๕๖๐๘๓๕	๒๑๕๐๕๖๕	จับกุมผู้ต้องหา ๑ ราย พร้อมอาวุธปืน ไทยประดิษฐ์ (ปืนแก๊ป) ๑ กระบอก เพื่อ นำมาล่าสัตว์		ในพื้นที่
	ทำไม้	จำปาทอง	๕๘๐๗๑๑	๒๑๒๓๖๖๑	พบต่อไม้ประดู่ เก่า	สังเกตการณ์
ทุ่งม่าน		๕๕๙๓๐๓	๒๑๒๕๐๕๔	พบร่องรอยการกานไม้สัก จำนวน ๑ ต้น	สังเกตการณ์	ในพื้นที่
ปางอ้อย		๕๕๓๑๐๙	๒๑๕๑๙๙๘	รอยการ กานไม้สัก ๑ ต้น	สังเกตการณ์	ในพื้นที่
		๕๖๑๖๙๙	๒๑๕๓๑๒๒	รอยถากไม้สนเขา	สังเกตการณ์	ในพื้นที่
		๕๖๓๖๖๓	๒๑๗๖๗๙๕	พบรอยทำไม้ยมหิน ๗๐ แผ่น ยาว ๓๐๐ ซม. กว้าง ๑๐ ซม. หนา ๔ ซม. และนำไปเก็บไว้ที่ หน่วยพิทักษ์อุทยาน ดอยหลวง ที่ ๕ (ปางอ้อย)	ยึดของกลาง/ ส่งคดี	ในพื้นที่
ห้วยทราย		๕๕๒๔๗๐	๒๑๕๐๒๙๐	พบรอยทำไม้เลียน ๑ ต้น	สังเกตการณ์	ในพื้นที่
		๕๕๔๙๗๓	๒๑๕๐๘๓๐	พบรอยตัดไม้รัง ๑ ต้น ความโต ๑๐๐ ซม. ทำมาแล้วประมาณ ๑ อาทิตย์	สังเกตการณ์	ในพื้นที่
		๕๕๗๑๓๓	๒๑๓๙๒๖๘	รอยตัดไม้รัง ๑ ต้น	สังเกตการณ์	ในพื้นที่
		๕๕๙๔๓๑	๒๑๕๓๑๙๘	รอยตัดไม้ก่อ ๑ ต้น	สังเกตการณ์	ในพื้นที่
อื่นๆ		ทุ่งม่าน	๕๕๙๐๐๑	๒๑๒๕๔๐๒	พบชาย จำนวน ๒ คน ได้วิ่งหนีเจ้า หน้าที่ และจับกุมไม่สำเร็จ	
	๕๕๙๙๕๗		๒๑๔๗๑๙๐	พบปางปัก สภาพเก่า และได้ทำลายแล้ว	ทำลาย	ในพื้นที่
	ผาวี			พบปางปัก สภาพเก่า	ทำลาย	ในพื้นที่
		๕๖๒๐๑๙	๒๑๔๗๔๙๙	พบรอยก่อกองไฟ และที่ปัก และได้ ทำลายแล้ว	ทำลาย	ในพื้นที่



ตารางสรุปการพบปัจจัยคุกคาม  
อุทยานแห่งชาติดอยหลวง  
ประจำเดือน ตุลาคม ๒๕๖๓



ปัจจัยคุกคาม	ชุดลาดตระเวน	พิกัด X	พิกัด Y	รายละเอียดของปัจจัยคุกคาม	การจัดการ	สถานที่
เก็บหาของป่า	ทำน้ำ	๕๗๖๖๓๕	๒๑๔๗๑๖๖	พบรถจักรยานยนต์ ๒ คัน ฮอนด้าเวฟแดงดำ ไม่ติดป้ายทะเบียน ๑ คัน และคันที่ ๒ ฮอนด้าเวฟแดงดำ ดกย ๕๗๔๗ พะเยา คาดว่านำมาหาของป่า	สังเกตการณ์	ในพื้นที่
	ปางอ้อย	๕๕๙๕๒๔	๒๑๖๔๒๗๘	พบจักรยานยนต์ เวฟ สีแดงดำ ดกค ๙๖๔๐ เชียงราย คาดว่านำมาหาของป่า	สังเกตการณ์	ในพื้นที่
	สายตรวจ สาย ๑	๕๗๑๗๒๐	๒๑๕๐๕๐๗	คนเข้าไปหาของป่า เปรียบเทียบปรับ ๕๐๐ บาท ฐานเข้าเขตอุทยานโดยไม่ได้รับอนุญาต		ในพื้นที่
		๕๘๐๑๓๕	๒๑๒๔๑๑๗	พบทอยตีฝั่ง และได้ทำลายแล้ว	ทำลาย	ในพื้นที่
	สายตรวจ สาย ๒	๕๖๙๕๒๐	๒๑๓๗๗๙๖	พบนายอินจันทร์ อวดสุข อายุ ๖๐ ปี ชาวบ้าน บ้านฮ่าง ม.๕ ต.วังแก้ว อ.วังเหนือ จ.ลำปาง ขับรถ ฮอนด้า๗๐ ไม่ติดป้ายทะเบียน กำลังหาหน่อไม้ ได้ทำการบอกกล่าว ตักเตือน ให้ออกจากพื้นที่	ให้ออกจากพื้นที่	ในพื้นที่
ไม่ทราบ	ทุ่งม่าน	๕๕๙๓๐๐	๒๑๒๕๒๑๙	พบกองไฟ	สังเกตการณ์	ในพื้นที่
		๕๖๐๖๙๒	๒๑๓๐๗๙๔	พบกองไฟสันนิษฐานว่าก่อไฟเพื่อประกอบอาหาร หรือ โล้แมลง	สังเกตการณ์	ในพื้นที่



# การกระจายของปัจจัยคุกคาม อุทยานแห่งชาติดอยหลวง ประจำเดือน ตุลาคม ๒๕๖๓



การบุกรุกแผ้วถาง

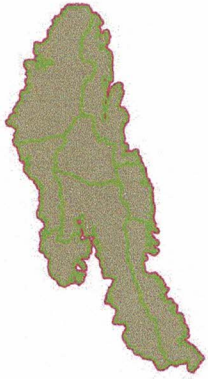

การล่า

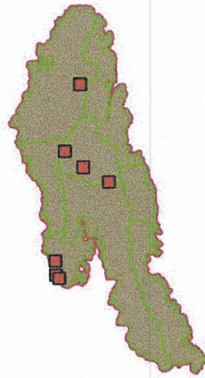

การจับสัตว์น้ำ

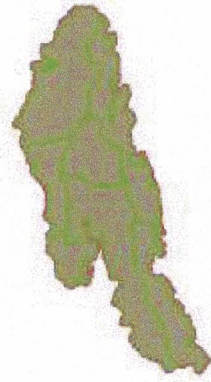

การทำไม้

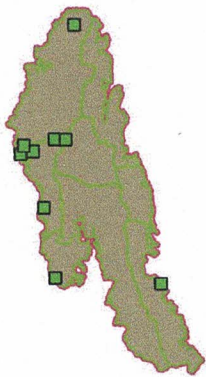

การเลี้ยงปศุสัตว์

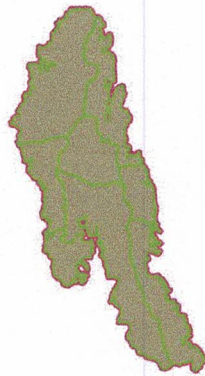

อื่นๆ



การเก็บหาของป่า

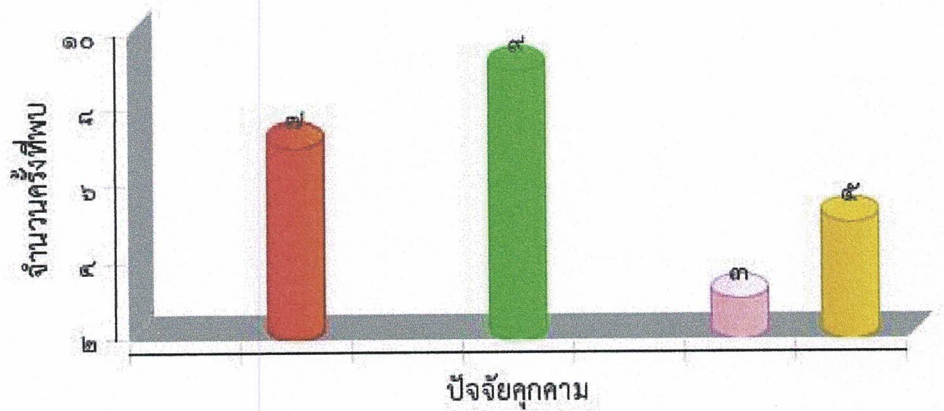
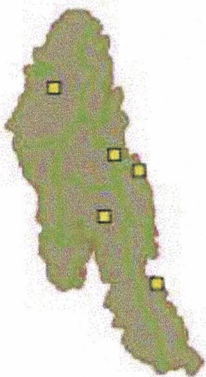





แผนที่การกระจายของปัจจัยนิเวศ  
อุทยานแห่งชาติดอยหลวง  
ประจำเดือน ตุลาคม ๒๕๖๓



ต้นไทร/ไม้ผลที่เป็นอาหารสัตว์ป่า

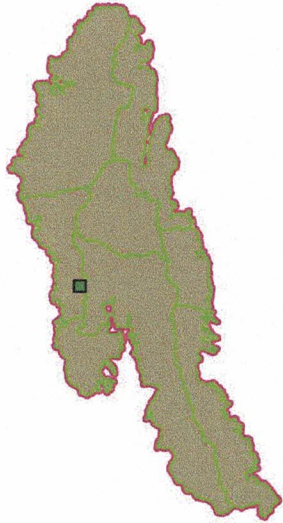

โป่งดิน/โป่งน้ำ

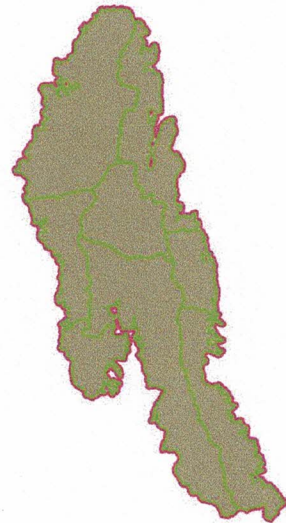

รังผึ้ง

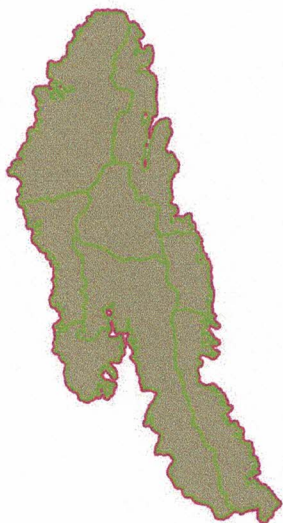

แหล่งน้ำ/ตาน้ำ

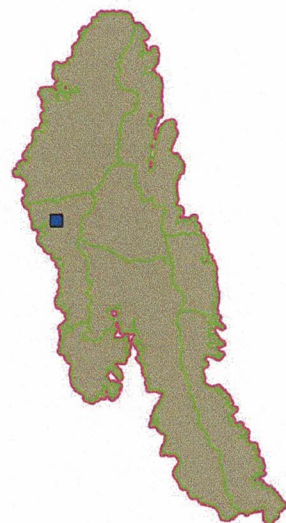



ประมวลภาพการลาดตระเวน  
อุทยานแห่งชาติดอยหลวง  
ประจำเดือน ตุลาคม ๒๕๖๓







วันที่/ชุดลาดตระเวน/พิกัด	รายละเอียดภาพ	ภาพถ่าย
<p>วันที่ ๒๗ ต.ค. ๒๐๒๐ ชื่อชุดลาดตระเวน ห้วยทราย พิกัด ๕๕๙๔๓๑ , ๒๑๕๓๑๙๘</p>	<p>การทำไม้ รอยตัดไม้ก่อ ๑ ต้น</p>	
<p>วันที่ ๑๔ ต.ค. ๒๐๒๐ ชื่อชุดลาดตระเวน สายตรวจ สาย ๑ พิกัด ๕๘๐๑๓๕ , ๒๑๒๔๑๑๗</p>	<p>พบร่องรอยคน พบรอยตีฝิ่ง และได้ทำลายแล้ว</p>	
<p>วันที่ ๑๓ ต.ค. ๒๐๒๐ ชื่อชุดลาดตระเวน ผาวี พิกัด ๕๕๙๔๕๗ , ๒๑๔๗๑๙๐</p>	<p>ปางพัก/ห้าง พบปางพัก สภาพเก่า และได้ทำลายแล้ว</p>	
<p>วันที่ ๑๒ ต.ค. ๒๐๒๐ ชื่อชุดลาดตระเวน สายตรวจ สาย ๑ พิกัด ๕๖๐๘๓๕ , ๒๑๕๐๕๖๕</p>	<p>พบคนโดยตรง จับกุมผู้ต้องหา ๑ ราย พร้อมอาวุธปืนไทยประดิษฐ์ (ปืน แก๊ป) ๑ กระบอก เพื่อนำมาลาสัตว์</p>	



ประมวลภาพการลาดตระเวน  
อุทยานแห่งชาติดอยหลวง  
ประจำเดือน ตุลาคม ๒๕๖๓



วันที่/จุดลาดตระเวน/พิกัด	รายละเอียดภาพ	ภาพถ่าย
วันที่ ๑๘ ต.ค. ๒๐๒๐ ชื่อจุดลาดตระเวน วังแก้ว พิกัด ๕๖๒๖๓๕ , ๒๑๓๙๕๖๐	ร่องรอย รอยหมูป่า คู้ยหากิน	
วันที่ ๑๘ ต.ค. ๒๐๒๐ ชื่อจุดลาดตระเวน สายตรวจ สาย ๒ พิกัด ๕๖๒๖๓๓ , ๒๑๓๘๕๕๕	ร่องรอย รอยหมูป่า คู้ยหาอาหาร	
วันที่ ๑๖ ต.ค. ๒๐๒๐ ชื่อจุดลาดตระเวน สายตรวจ สาย ๑ พิกัด ๕๗๑๓๗๒๐ , ๒๑๕๐๕๐๗	พบคนโดยตรง คนเข้าไปหาของป่า เปรียบเทียบปรับ ๕๐๐ บาท ฐาน เข้าเขตอุทยานโดยไม่ได้รับอนุญาต	
วันที่ ๒๒ ต.ค. ๒๐๒๐ ชื่อจุดลาดตระเวน ห้วยทราย พิกัด ๕๕๒๔๗๐ , ๒๑๕๐๒๙๐	การทำไม้ พบรอยทำไม้เถื่อน ๑ ต้น	



ประมวลภาพการลาดตระเวน  
อุทยานแห่งชาติดอยหลวง  
ประจำเดือน ตุลาคม ๒๕๖๓



วันที่/ชุดลาดตระเวน/พิกัด	รายละเอียดภาพ	ภาพถ่าย
วันที่ ๒๑ ต.ค. ๒๐๒๐ ชื่อชุดลาดตระเวน ทุ่งมาน พิกัด ๕๕๔๘๗๗๑ , ๒๑๒๘๓๗๗	พบร่องรอยคน พบรอยชุดตุน ด้ามเสียม ๒ ด้าม ประมาณ ๒ อาทิตย์	
วันที่ ๑๖ ต.ค. ๒๐๒๐ ชื่อชุดลาดตระเวน ทุ่งมาน พิกัด ๕๕๔๘๗๗๔ , ๒๑๒๕๔๕๕	อาวุธและอุปกรณ์การกระทำผิด พบปลอกกระสุนปืนลูกซอง จำนวน ๑ ปลอก สภาพเก่ามาก ไม่ทราบยี่ห้อ	
วันที่ ๑๖ ต.ค. ๒๐๒๐ ชื่อชุดลาดตระเวน ทุ่งมาน พิกัด ๕๕๔๙๓๐๓ , ๒๑๒๕๐๕๔	การทำไม้ พบร่องรอยการกานไม้สัก จำนวน ๑ ต้น	
วันที่ ๑๕ ต.ค. ๒๐๒๐ ชื่อชุดลาดตระเวน สายตรวจ สาย ๒ พิกัด ๕๖๙๕๒๐ , ๒๑๓๗๗๙๖	ของป่า พบนายอินจันทร์ อวดสุข อายุ ๖๐ ปี ชาวบ้าน บ้านฮ่าง ม.๕ ต.วังแก้ว อ.วังเหนือ จ.ลำปาง ขับรถ ฮอนด้า ๗๐ ไม่ติดป้ายทะเบียน กำลังหาหน่อไม้ ได้ทำการบอกกล่าว ตักเตือน ให้ออกจากพื้นที่	



ประมวลภาพการลาดตระเวน  
อุทยานแห่งชาติดอยหลวง  
ประจำเดือน ตุลาคม ๒๕๖๓



วันที่/ชุดลาดตระเวน/พิกัด	รายละเอียดภาพ	ภาพถ่าย
วันที่ ๑๓ ต.ค. ๒๐๒๐ ชื่อชุดลาดตระเวน ทำน้า พิกัด ๕๗๖๖๓๕ , ๒๑๔๗๑๖๖	ยานพาหนะ พบรถจักรยานยนต์ ๒ คัน ฮอนด้าเวฟ แดงดำ ไม่ติด ป้ายทะเบียน ๑ คัน และคันที่ ๒ ฮอนด้าเวฟ แดงดำ ๑กย ๕๗๔๗ พะเยา คาดว่านำมาหาของป่า	
วันที่ ๒๒ ต.ค. ๒๐๒๐ ชื่อชุดลาดตระเวน ปางออย พิกัด ๕๕๓๑๐๙ , ๒๑๕๑๙๙๘	การทำไม้ รอยการ กานไม้สัก ๑ ต้น	
วันที่ ๒๑ ต.ค. ๒๐๒๐ ชื่อชุดลาดตระเวน ปางออย พิกัด ๕๖๑๖๙๙ , ๒๑๕๓๑๒๒	การทำไม้ รอยถากไม้สนเขา	
วันที่ ๖ ต.ค. ๒๐๒๐ ชื่อชุดลาดตระเวน ผาวี พิกัด ๕๖๒๐๑๙ , ๒๑๔๗๔๙๙	ปางพัก/ห้าง พบปางพัก สภาพเก่า	



ประมวลภาพการลาดตระเวน  
อุทยานแห่งชาติดอยหลวง  
ประจำเดือน ตุลาคม ๒๕๖๓



วันที่/ชุดลาดตระเวน/พิกัด	รายละเอียดภาพ	ภาพถ่าย
วันที่ ๒๑ ต.ค. ๒๐๒๐ ชื่อชุดลาดตระเวน ผาวี พิกัด ๕๖๙๗๓๗ , ๒๑๔๔๒๗๖	อาวุธและอุปกรณ์การกระทำผิด พบปลอกกระสุนลูกซอง สีเขียว จำนวน ๑ ปลอก	



# สรุปผลงานลาดตระเวน อุทยานแห่งชาติดอยหลวง ประจำเดือน ตุลาคม ๒๕๖๓



## สรุปผลการดำเนินงาน

จากผลการดำเนินงานข้างต้นสามารถสรุปผลได้ดังนี้

๑. ในพื้นที่อุทยานแห่งชาติดอยหลวงยังคงมีภัยคุกคาม จากการลักลอบล่าสัตว์ อยู่ในพื้นที่ อำเภอวังเหนือ จังหวัดลำปาง เขต รับผิดชอบของหน่วยพิทักษ์แห่งชาติดอยหลวง ที่ ๘ (ทุ่งมาน)
๒. ในพื้นที่อุทยานแห่งชาติดอยหลวงยังคงมีภัยคุกคาม จากการทำไม้เลื้อย และไม้ยมหิน อยู่ในพื้นที่ อำเภอแม่สรวย จังหวัด เชียงราย เขต รับผิดชอบของหน่วยพิทักษ์แห่งชาติดอยหลวง ที่ ๕ (ปางอ้อย)
๓. ในพื้นที่อุทยานแห่งชาติดอยหลวงยังคงมีภัยคุกคาม จากการทำไม้ก่อ อยู่ในพื้นที่ อำเภอเวียงป่าเป้า จังหวัดเชียงราย เขต รับผิดชอบของหน่วยพิทักษ์แห่งชาติดอยหลวง ที่ ๓ (ห้วยทราย)
๔. ในพื้นที่อุทยานแห่งชาติดอยหลวงยังคงมีภัยคุกคาม จากการเก็บหาของป่า และได้ปลัดหลงป่า และได้ทำการค้นหาจนเจอ และได้ทำการเปรียบเทียบปรับ ๕๐๐ บาท ฐานเข้าเขตอุทยานโดยไม่ได้รับอนุญาต อยู่ในพื้นที่ อำเภอพาน จังหวัดเชียงราย เขต รับผิดชอบของหน่วยพิทักษ์อุทยานแห่งชาติดอยหลวง ที่ ๔ (สันกลาง)

## ปัญหาและอุปสรรค

๑. จำนวนเจ้าหน้าที่ในการลาดตระเวนมีจำนวนน้อยเมื่อเทียบกับขนาดพื้นที่
๒. เนื่องจากพื้นที่สูงชัน เป็นเนินเขาสูง ทำให้เจ้าหน้าที่ไม่สามารถเข้าไปสำรวจ ทัวถึงได้

## ข้อเสนอแนะ

๑. เพิ่มจำนวนเจ้าหน้าที่ลาดตระเวนให้มากขึ้น
๒. ตั้งจุดสกัดเพิ่มเติมในพื้นที่เสี่ยงต่อการลักลอบกระทำผิด
๓. สร้างขวัญและกำลังใจตลอดจนสวัสดิการให้กับเจ้าหน้าที่ผู้ปฏิบัติงาน

## แผนการลาดตระเวนในเดือนต่อไป

๑. เจ้าหน้าที่ผู้เกี่ยวข้อง ได้มีการประชุมวางแผนการเดินลาดตระเวนในพื้นที่เสี่ยง ในวันจันทร์ ที่ ๒ ตุลาคม ๒๕๖๓

(ลงชื่อ) ..... สัมฤทธิ์ กิตติมา ..... ผู้จัดทำรายงาน  
( นายสัมฤทธิ์ กิตติมา )  
วันที่ ๓ ตุลาคม ๒๕๖๓

(ลงชื่อ) ..... ผู้ตรวจรายงาน  
( นายนพพร ประทุมเหงา )  
หัวหน้าอุทยานแห่งชาติดอยหลวง