



รายงานลาดตระเวนเชิงคุณภาพในพื้นที่อนุรักษ์

อุทยานแห่งชาติภูซาง  
Phu Sang National Park

ประจำเดือน กรกฎาคม ๒๕๖๓



# รายงานผลการลาดตระเวน อุทยานแห่งชาติภูซาง ประจำเดือน กรกฎาคม ๒๕๖๓



จำนวนชุดลาดตระเวน ๔ ชุด จำนวนครั้งในการลาดตระเวน ๔๒ ครั้ง จำนวนวันในการลาดตระเวน ๕๖ วัน  
รวมระยะทางในการลาดตระเวนทั้งหมด ๑,๔๕๗.๗๐ กิโลเมตร

ทีมที่	ชื่อชุดลาดตระเวน	ระหว่างวันที่	จำนวนครั้ง	จำนวนวัน	ระยะทางการลาดตระเวน (กม.)			
					เดินเท้า	รถยนต์	ทางน้ำ	อากาศ
๑	Phusang๑๐๐		๑๐	๑๔	๓๗	๒๕๑	๐	๐
๒	Phusang๒๐๐		๑๐	๑๔	๔๓	๒๘๔	๐	๐
๓	Phusang๓๐๐		๑๑	๑๔	๑๓๖	๔๕๗	๐	๐
๔	Phusang๔๐๐		๑๑	๑๔	๒๙	๒๒๐	๐	๐
ผลรวม			๔๒	๕๖	๒๔๕	๑,๒๑๒	๐	๐

กราฟแสดงจำนวนวัน และระยะทางในการลาดตระเวน

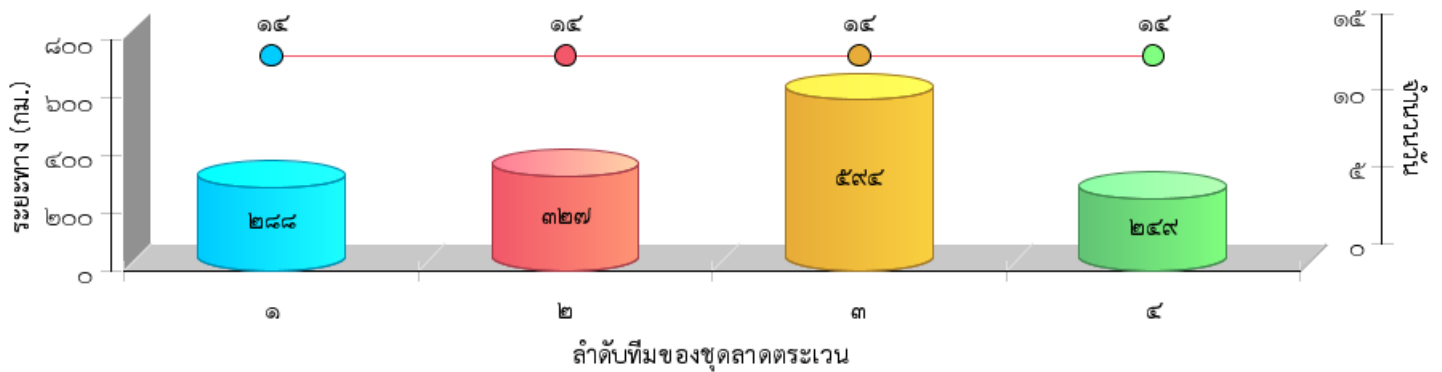



แผนที่แสดงความเข้มข้นของการลาดตระเวน  
อุทยานแห่งชาติภูซาง  
ประจำเดือน กรกฎาคม ๒๕๖๓

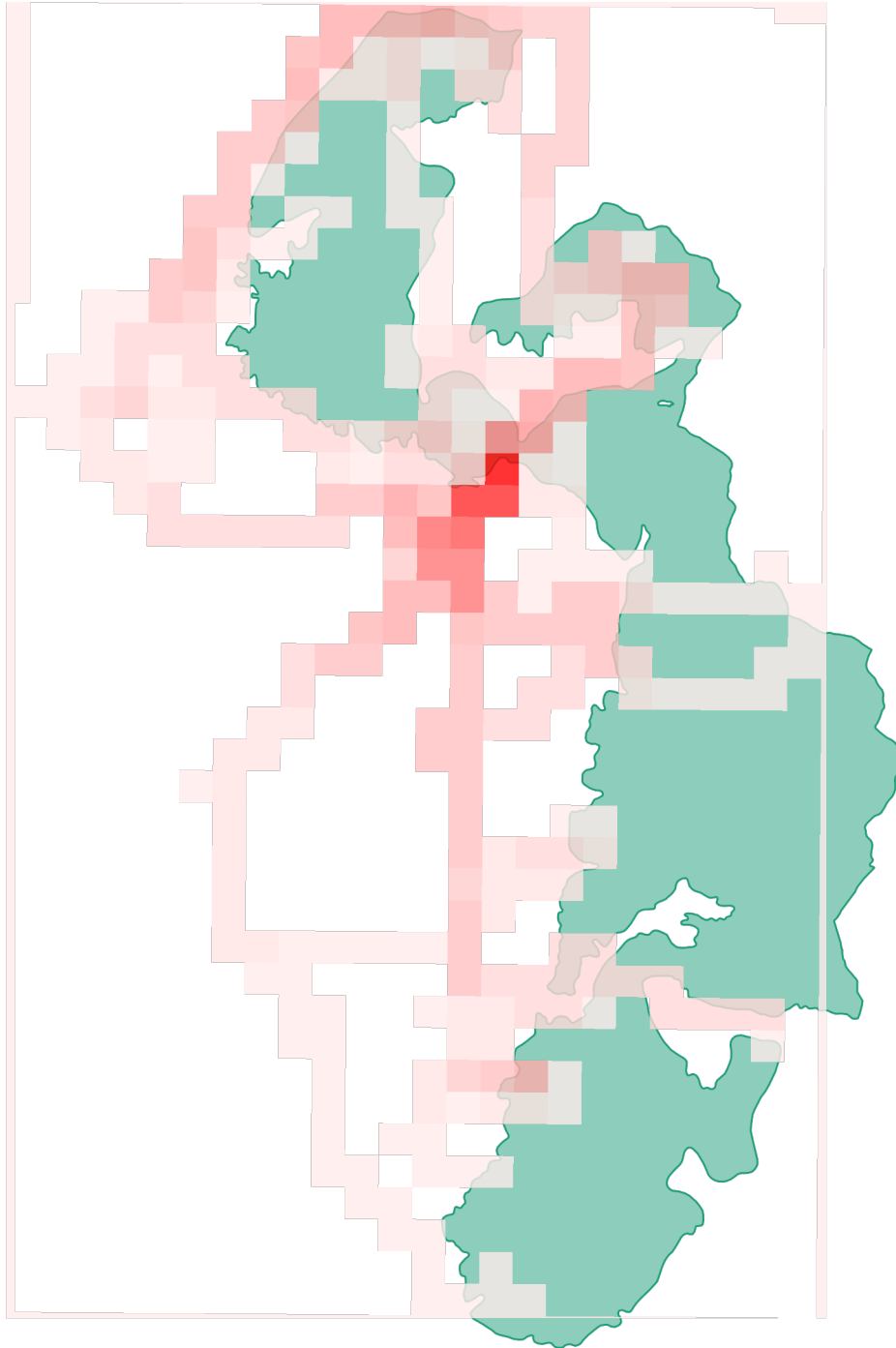

แผนที่แสดงเส้นทางการลาดตระเวน  
อุทยานแห่งชาติภูซาง  
ประจำเดือน กรกฎาคม ๒๕๖๓

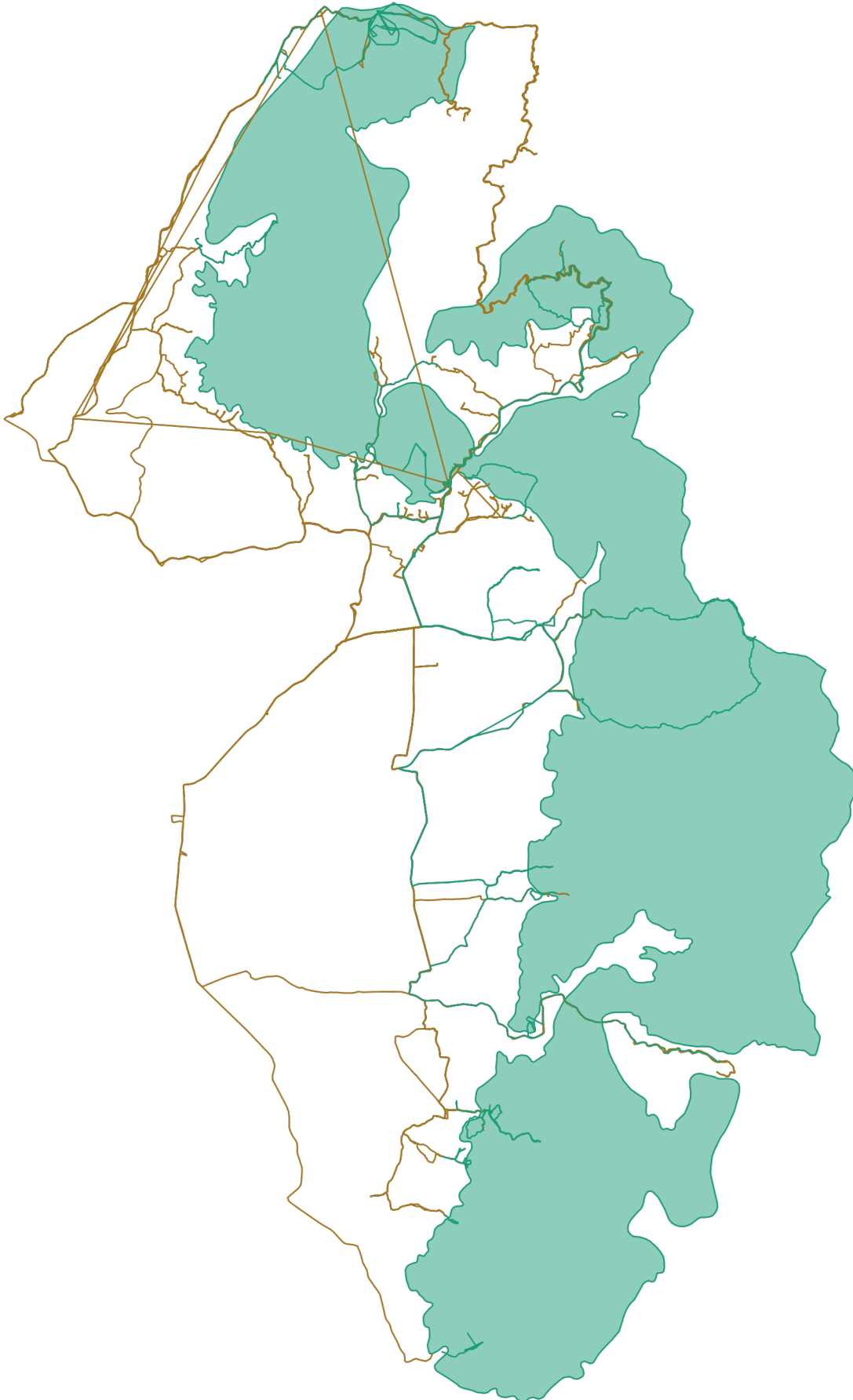



แผนที่แสดงการกระจายของสัตว์ป่า  
อุทยานแห่งชาติภูผา  
ประจำเดือน กรกฎาคม ๒๕๖๓



อีเห็น



นาก



นกยูง



ไก่ป่า

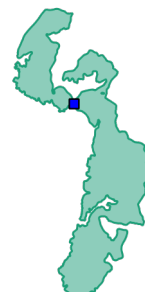

.....  
.....

ลิง



.....  
.....

หมาป่า



.....  
.....

หมูป่า



.....  
.....

เก้ง



.....  
.....

.....  
.....

.....  
.....

.....  
.....



แผนที่แสดงการกระจายของสัตว์ป่า  
อุทยานแห่งชาติภูซาง  
ประจำเดือน กรกฎาคม ๒๕๖๓



.....

.....

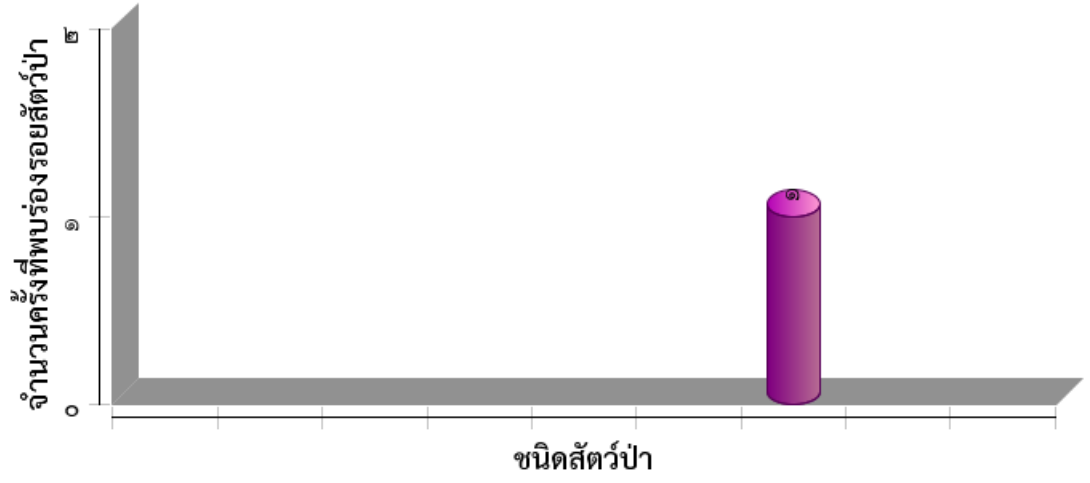



# การกระจายของปัจจัยคุกคาม อุทยานแห่งชาติภูซาง ประจำเดือน กรกฎาคม ๒๕๖๓



การบุกรุกแผ้วถาง



การล่า

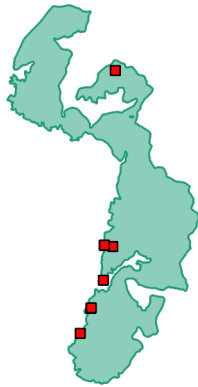

การจับสัตว์น้ำ



การทำไม้

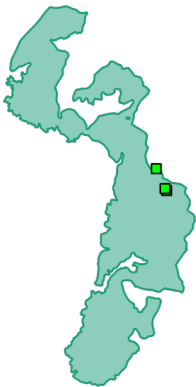

การเลี้ยงปศุสัตว์



ไฟป่า



การเก็บหาของป่า

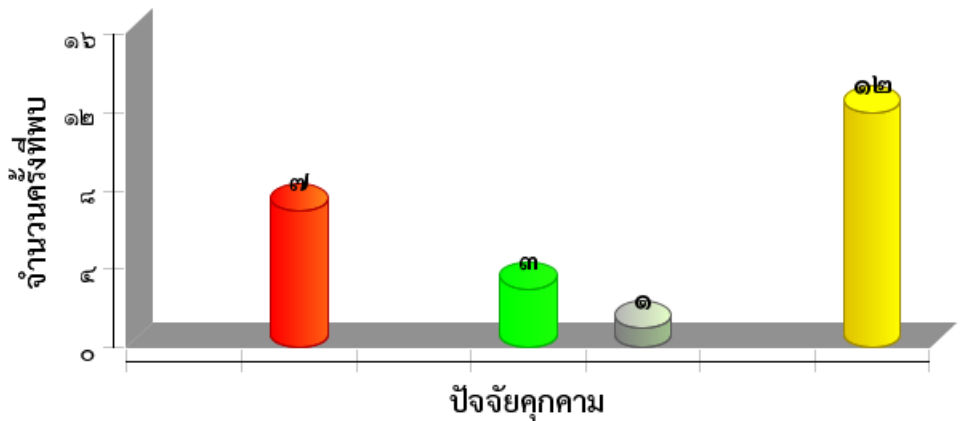



**ตารางสรุปการพบปัจจัยคุกคาม**  
**อุทยานแห่งชาติภูซาง**  
**ประจำเดือน กรกฎาคม ๒๕๖๓**



ปัจจัยคุกคาม	ชุดลาดตระเวน	พิกัด X	พิกัด Y	รายละเอียดของปัจจัยคุกคาม	การจัดการ	สถานที่
การล่า	Phusang๑๐๐	๖๔๖๕๒๖	๒๑๕๘๔๖๓	ได้ยินเสียงปืนจำนวน ๑ ครั้ง หากจากจุดพักแรม ประมาณ ๘๐๐ เมตร	สังเกตการณ์	ในพื้นที่
	Phusang๒๐๐	๖๔๕๒๔๗	๒๑๕๕๓๓๐	ได้ยินเสียงหมาเห่า ประมาณ ๒ ตัว ลักษณะเหมือนกับไล่ต้อนสัตว์ป่า	สังเกตการณ์	ในพื้นที่
		๖๔๕๒๗๘	๒๑๕๕๓๘๘	ได้ยินเสียงปืนลูกซองจำนวน ๒ นัด ห่างออกไป ประมาณ ๕๐๐ เมตร	สังเกตการณ์	ในพื้นที่
		๖๔๖๖๐๕	๒๑๖๒๓๔๐	ตรวจยึดรถจักรยานยนต์ของผู้กระทำผิด	ยึดของกลาง/ ส่งดำเนินคดี	ในพื้นที่
				พบชาย๑คนจากการตรวจค้นพบ ซากกระรอกหลากสี๑๓ตัว อื่น๑ตัว	ส่งดำเนินคดี	ในพื้นที่
				ยึดของกลาง/ ส่งดำเนินคดี	ยึดของกลาง/ ส่งดำเนินคดี	ในพื้นที่
	๖๔๗๔๘๔	๒๑๖๒๒๐๖	พบรถจักรยานยนต์ ฮอนด้า เวพ สีน้ำเงิน ๑คน วางแผนดักซุ่ม	สังเกตการณ์	ในพื้นที่	
	Phusang๓๐๐	๖๔๗๕๙๐	๒๑๘๑๗๐๓	พบชาวลาว๒คนสามารถจับกุมได้ ๑ คน นำส่ง สภ.ภูซางฐานลักลอบเข้าเมือง	-	ในพื้นที่
Phusang๔๐๐	๖๔๔๑๔๖	๒๑๕๒๕๕๕	ปลอกกระสุนลูกซอง จำนวน๑ปลอก	เก็บกลับ	ในพื้นที่	
ทำไม้	Phusang๓๐๐	๖๕๒๓๔๓	๒๑๗๑๐๓๐	พบจุดทำไม้ประดู่เหลือเพียงส่วนปีกไม้ สภาพประมาณ ๒ เดือน		ในพื้นที่
		๖๕๓๒๘๕	๒๑๖๘๘๓๙	พบจุดทำไม้ประดู่เหลืออยู่ ๑แผ่น ปริมาตร๐.๐๑ลบม. สภาพประมาณ๒เดือน	เก็บรวมไว้จุด	ในพื้นที่
		๖๕๓๔๕๕	๒๑๖๘๖๒๔	พบจุดทำไม้ประดู่เหลือเพียงปีกไม้ สภาพเก่า ๑-๒ เดือน	เก็บรวมไว้จุด	ในพื้นที่
ปศุสัตว์	Phusang๓๐๐	๖๕๒๘๖๖	๒๑๖๗๙๕๗	พบวัวของเป็นของชาวลาวที่นำมาปล่อย จำนวน ๘ ตัว	สังเกตการณ์	ในพื้นที่
ลักลอบเข้าพื้นที่	Phusang๒๐๐	๖๕๒๘๙๑	๒๑๕๖๙๐๘	พบชาวเขาเผ่าม้ง จาก สปป.ลาว ลักลอบเข้ามาค้าแรงงานพื้นที่บ้านปางถ้ำ ต.ร่มเย็น อ.เชียงคำ จ.พะเยา ได้ทำการผลักดันให้ออกจากพื้นที่		ในพื้นที่
เก็บหาของป่า	Phusang๒๐๐	๖๔๔๘๔๔	๒๑๕๕๔๘๗	พบซองบุหรี่อายุประมาณ ๒ อาทิตย์		ในพื้นที่
		๖๔๕๒๕๘	๒๑๕๕๓๐๗	พบร่องรอยรถจักรยานยนต์จำนวน๑รอย		ในพื้นที่
		๖๔๗๐๘๙	๒๑๖๓๐๔๑	พบชาวบ้านชาย/หญิง จำนวน๒คน เข้าไปเก็บเห็ดและหน่อไม้		ในพื้นที่
	Phusang๓๐๐	๖๕๒๘๗๔	๒๑๗๐๗๓๓	พบชาวลาว๒คนชาย/หญิงเข้ามาขุดหัวบุก		ในพื้นที่
				หัวบุกจากชาวลาวทั้งสองคน นำหนัก	เก็บรวมไว้จุด	ในพื้นที่





ตารางสรุปการพบปัจจัยคุกคาม  
อุทยานแห่งชาติภูซาง  
ประจำเดือน กรกฎาคม ๒๕๖๓



ปัจจัยคุกคาม	ชุดลาดตระเวน	พิกัด X	พิกัด Y	รายละเอียดของปัจจัยคุกคาม	การจัดการ	สถานที่	
				๒กิโลกรัม			
		๖๕๓๒๙๑	๒๑๖๙๔๕๘	พบชาวลาวเข้ามาขุดหัวบุก จำนวน ๐.๕ กิโลกรัม พลักดันให้ออกจากพื้นที่		ในพื้นที่	
				หัวบุกจากชาวลาว น้ำหนัก ๐.๕ กิโลกรัม	เก็บรวมไว้จุด	ในพื้นที่	
	Phusang๔๐๐	๖๔๐๗๐๑	๒๑๘๖๘๕๐	พบการตอกทอยเพื่อเอารังผึ้ง		ในพื้นที่	
		๖๔๐๘๘๗	๒๑๘๗๐๒๑	พบชาวบ้าน๒คนเข้ามาเก็บเห็ด		ในพื้นที่	
		๖๔๑๗๘๘	๒๑๘๗๖๑๓	พบรถจักรยานยนต์คันคันสังเกตการณ์ เป็นรถจักรยานยนต์ของราษฎรที่เข้าเก็บเห็ด		ในพื้นที่	
		๖๔๔๐๕๙	๒๑๕๔๓๓๖	พบการตัดไม้ไผ่เพื่อใช้ทำบันไดขึ้นเอารังผึ้ง		ในพื้นที่	
		๖๔๕๖๔๓	๒๑๕๕๓๖๔	รถจักรยานยนต์ ๑ คัน คาดว่าเข้าไปหาหน่อไม้	สังเกตการณ์	ในพื้นที่	
		๖๔๖๙๐๙	๒๑๕๔๘๐๗	พบชาวบ้าน๒คนไปหาหน่อไม้		ในพื้นที่	
ไม่ทราบ	Phusang๔๐๐	๖๔๑๘๖๕	๒๑๘๘๔๐๔	พบซากกระแตตายไม่ทราบสาเหตุ	เก็บรวมไว้จุด	ในพื้นที่	
		๖๔๕๒๖๒	๒๑๕๕๗๕๗	พบรถยนต์ ยี่ห้อมิตซูบิชิ ๑ คน ดักข่มไม้พบเจ้าของ		ในพื้นที่	



แผนที่การกระจายของปัจจัยนิเวศ  
อุทยานแห่งชาติภูซาง  
ประจำเดือน กรกฎาคม ๒๕๖๓



ต้นไทร/ไม้ผลที่เป็นอาหารสัตว์ป่า

โป่งดิน/โป่งน้ำ



ต้นไม้

แหล่งน้ำ/ตาน้ำ





ประมวลภาพการลาดตระเวน  
อุทยานแห่งชาติภูซาง  
ประจำเดือน กรกฎาคม ๒๕๖๓





วันที่/ชุดลาดตระเวน/พิกัด	รายละเอียดภาพ	ภาพถ่าย
๓๐/๒๐๐,๔๐๐/ ๔๗Q๖๔๖๖๐๕,๒๑๖๒๓๔๐	จับกุมนายจ๋งป๋อ แซ่ซ่ง ในคดีล่าสัตว์ ของกลาง๑.ซาก กระรอกหลากสี จำนวน ๑๒ ตัว ๒.ซากอ้น ๑ ตัว ๓.ไฟ ฉายแบบคาดศีรษะ จำนวน ๓ อัน ๔.มีปลายแหลม ๑ ด้าม ๕.รถจักรยานยนต์ฮอนด้าดรีม สีม่วง ๑ คัน ๖.แป๊ะสีเขียว จำนวน ๑ ใบ	  
๑๖/๓๐๐/๔๗Q/ ๖๔๗๕๙๐ ๒๑๘๑๗๐๓	พบชาวลาว๒คนสามารถจับกุมได้ ๑ คน นำส่ง สภ.ภูซางฐานลักลอบเข้าเมือง	 



ประมวลภาพการลาดตระเวน  
อุทยานแห่งชาติภูซาง  
ประจำเดือน กรกฎาคม ๒๕๖๓



วันที่/ชุดลาดตระเวน/พิกัด	รายละเอียดภาพ	ภาพถ่าย
๑๑/๓๐๐/๔๗Q/ ๖๔๔๑๔๖ ๒๑๕๒๕๕๕	ปลอกกระสุนลูกซอง เบอร์ ๑๒ จำนวน ๑ ปลอก เก็บกลับที่ทำการ	
๒๕/๓๐๐/๔๗Q/ ๖๕๒๓๔๓ ๒๑๗๑๐๓๐	พบจุดทำไม้ประดู่เหลือเพียงส่วนปีกไม้ สภาพประมาณ ๒ เดือน	



สรุปผลงานลาดตระเวน  
อุทยานแห่งชาติภูซาง  
ประจำเดือน กรกฎาคม ๒๕๖๓



สรุปผลการดำเนินงาน

จากผลการดำเนินงานข้างต้นสามารถสรุปผลได้ดังนี้

๑. พบราษฎรจาก สปป.ลาว เข้ามาใช้ทรัพยากรธรรมชาติ ในท้องที่ ต.ภูซาง อ.ภูซาง และ ต.ร่มเย็น อ.เชียงคำ จ.พะเยา
๒. ดำเนินคดี ในฐานะล่าสัตว์ (กระรอกหลากสี,อิน) ส่งดำเนินคดี สภ.เชียงคำ
๓. พบราษฎรเข้าหาทรัพยากรธรรมชาติในพื้นที่มากขึ้น คาดเนื่องจากการประชาสัมพันธ์และดำเนินตามมาตร ๖๕
- ๔.....

ปัญหาและอุปสรรค

๑. จำนวนเจ้าหน้าที่ในการลาดตระเวนมีจำนวนน้อยเมื่อเทียบกับขนาดพื้นที่
๒. ต้องการเครื่องไต่ยุ้งและแมลงแบบพกพา เนื่องด้วยเข้าฤดูฝนทำให้ยุ้งและแมลงที่เป็นพาหะนำโรคต่างเพิ่มมากขึ้น ซึ่งอาจเป็นสาเหตุทำให้เจ้าหน้าที่ติดเชื้อมาลาเรียหรือเชื้อ อื่นๆ
๓. \*ขาดกล้องมองกลางคืนในการลาดตระเวน
๔. \*ขาดเรือที่จะใช้สนับสนุนในการ รับ-ส่ง เจ้าหน้าที่ในการลาดตระเวน

ข้อเสนอแนะ

๑. อยากให้มีการเพิ่มจำนวนเจ้าหน้าที่ให้มากขึ้น
๒. เพิ่มความมั่นคงของเจ้าหน้าที่ผู้ปฏิบัติงาน โดยเฉพาะอย่างยิ่งในพนักงานจ้างเหมา
๓. เครื่องไต่ยุ้งและแมลงแบบพกพา
๔. ขอสนับสนุนกล้องมองกลางคืนในการลาดตระเวน
๕. ขอสนับสนุนขาดเรือที่จะใช้สนับสนุนในการ รับ-ส่ง

แผนการลาดตระเวนในเดือนต่อไป

๑. เผื่อระวังการลักลอบข้ามแดนเข้ามาในพื้นที่
๒. เผื่อระวังราษฎรที่จะเข้ามาใช้ทรัพยากรธรรมชาติ ตามมาตรา ๖๕ ในกรณีอาจมีการแอบแฝงเข้าไปล่าสัตว์ป่าและการทำไม้
๓. วางแผนลาดตระเวนในพื้นที่ที่ยังไม่ครอบคลุม

(ลงชื่อ) ..... ผู้จัดทำรายงาน

( นายสุรชัย คำอ้าย )

วันที่ ๖ สิงหาคม ๒๕๖๓

(ลงชื่อ) ..... ผู้จัดตรวจรายงาน

( นายบัณฑิต สมสุวรรณ )

หัวหน้าอุทยานแห่งชาติภูซาง

วันที่ ๖ สิงหาคม ๒๕๖๓



สรุปผลงานลาดตระเวน  
อุทยานแห่งชาติภูซาง  
ประจำเดือน กรกฎาคม ๒๕๖๓

