



รายงานลาดตระเวนเชิงคุณภาพในพื้นที่อนุรักษ์

อุทยานแห่งชาติดอยหลวง
Doi Luang National Park

ประจำเดือน มีนาคม ๒๕๖๓



รายงานผลการลาดตระเวน อุทยานแห่งชาติดอยหลวง ประจำเดือน มีนาคม ๒๕๖๓



จำนวนชุดลาดตระเวน ๑๐ ชุด จำนวนครั้งในการลาดตระเวน ๙๘ ครั้ง จำนวนวันในการลาดตระเวน ๑๕๐ วัน
รวมระยะทางในการลาดตระเวนทั้งหมด ๒,๔๔๖.๗๓ กิโลเมตร

ทีมที่	ชื่อชุดลาดตระเวน	ระหว่างวันที่	จำนวนครั้ง	จำนวนวัน	ระยะทางการลาดตระเวน (กม.)			
					เดินเท้า	รถยนต์	ทางน้ำ	อากาศ
๑	จำปาทอง		๑๔	๑๘	๓๓๕	๑๗๙	๐	๐
๒	ทุ่งม่าน		๘	๑๔	๒๘	๒๑๗	๐	๐
๓	ทาน้ำ		๑๑	๑๕	๕๔	๑๗๙	๐	๐
๔	ปางอ้อย		๑๒	๑๖	๖๔	๑๕๑	๐	๐
๕	ผาวี		๗	๑๔	๔๐	๑๕๓	๐	๐
๖	วังแก้ว		๑๐	๑๕	๑๑๑	๑๕๑	๐	๐
๗	สันกลาง		๙	๑๔	๖๕	๒๑๐	๐	๐
๘	สายตรวจ สาย ๑		๗	๑๔	๔๐	๑๓๖	๐	๐
๙	สายตรวจ สาย ๒		๙	๑๔	๕๓	๑๗๐	๐	๐
๑๐	ห้วยทราย		๑๑	๑๖	๗๘	๒๓๒	๐	๐
ผลรวม			๙๘	๑๕๐	๖๖๙	๑,๗๗๘	๐	๐

กราฟแสดงจำนวนวัน และระยะทางในการลาดตระเวน

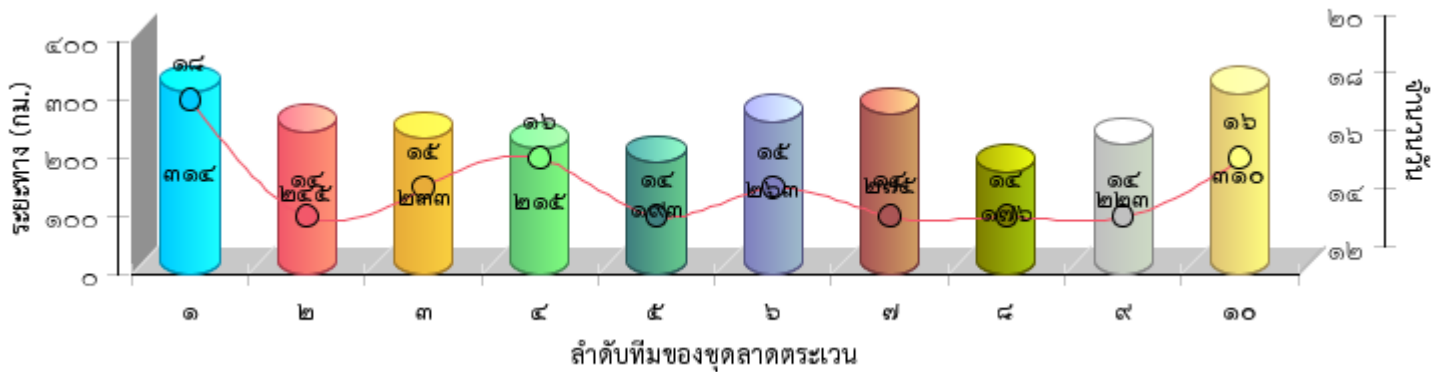



แผนที่แสดงความเข้มข้นของการลาดตระเวน
อุทยานแห่งชาติดอยหลวง
ประจำเดือน มีนาคม ๒๕๖๓

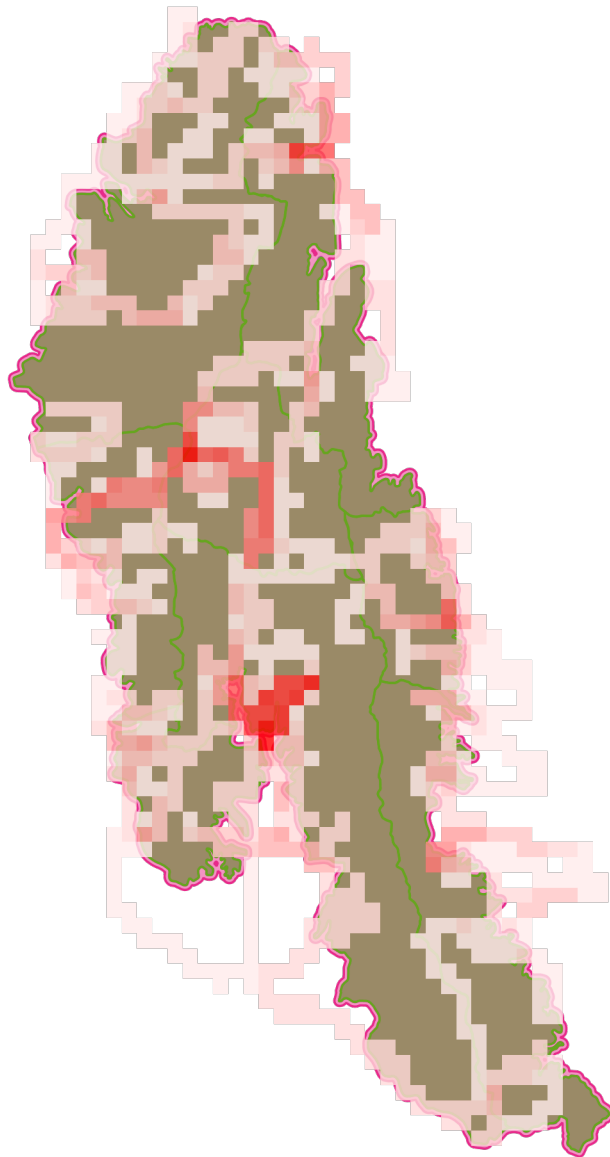



แผนที่แสดงเส้นทางการลาดตระเวน
อุทยานแห่งชาติดอยหลวง
ประจำเดือน มีนาคม ๒๕๖๓

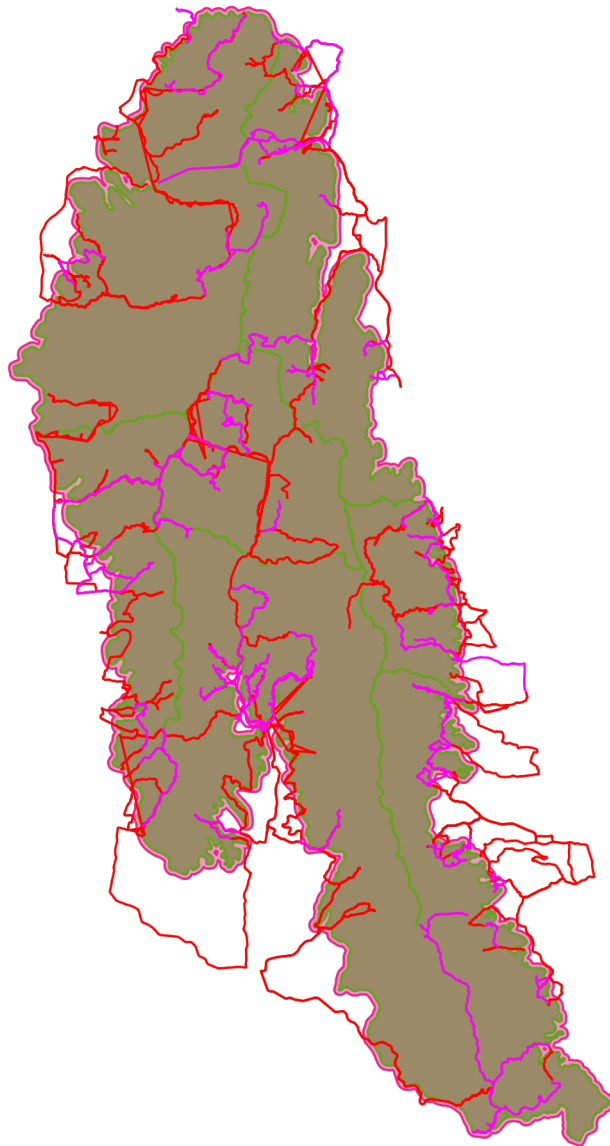



แผนที่แสดงการกระจายของสัตว์ป่า อุทยานแห่งชาติดอยหลวง ประจำเดือน มีนาคม ๒๕๖๓



ไก่อ่า



.....
.....

กบทูต



.....
.....

กระรอก



.....
.....

อีเห็นข้างลาย



.....
.....

ไก่อ่าหลังเทา



.....
.....

นกกก



.....
.....

หมูป่า



.....
.....

๔



.....
.....

แก้ง



.....
.....

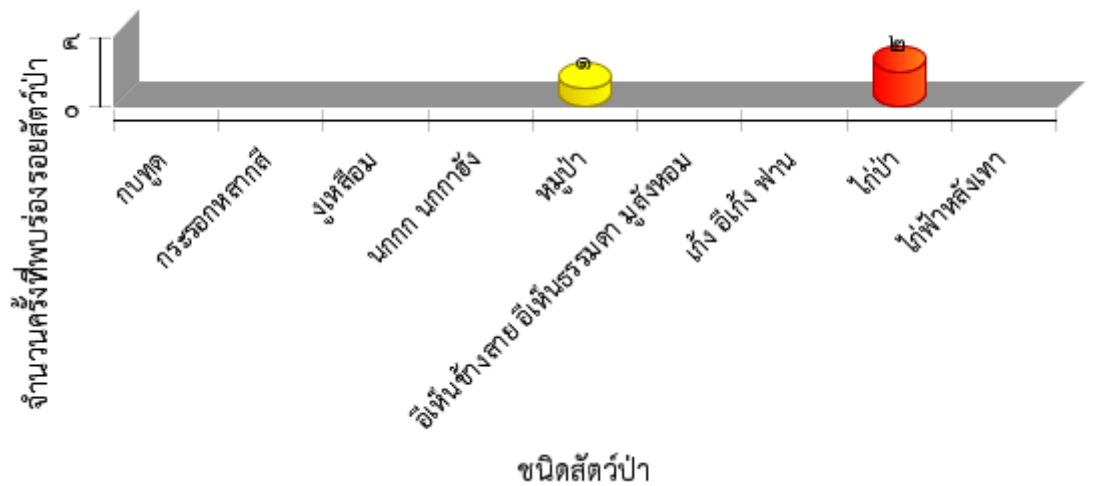



ตารางสรุปการพบปัจจัยคุกคาม
อุทยานแห่งชาติดอยหลวง
ประจำเดือน มีนาคม ๒๕๖๓



ปัจจัยคุกคาม	ชุดลาดตระเวน	พิกัด X	พิกัด Y	รายละเอียดของปัจจัยคุกคาม	การจัดการ	สถานที่
การล่า	จำปาทอง	๕๗๘๑๒๘	๒๑๓๓๐๙๘	ปลอกกระสุน	ทำลาย	ในพื้นที่
	สันกลาง	๕๖๖๑๘๑	๒๑๗๑๑๓๓	ปลอกกระสุน	ทำลาย	ในพื้นที่
	สายตรวจ สาย ๑	๕๖๓๖๕๕	๒๑๗๗๙๒๒	จับกุมล่าสัตว์ป่า		ในพื้นที่
ทำไม้	จำปาทอง	๕๘๑๕๐๔	๒๑๐๙๔๘๔	รอยถากไม้สน	สังเกตการณ์	ในพื้นที่
	ทุ่งม่าน	๕๕๘๓๗๑	๒๑๓๐๖๗๓	รอยตัดไม้ก่อ	สังเกตการณ์	ในพื้นที่
	ผาวี	๕๖๕๒๐๘	๒๑๕๖๘๓๖	รอยถากไม้สนเขา	สังเกตการณ์	ในพื้นที่
	วังแก้ว	๕๖๒๓๗๑	๒๑๒๖๖๗๙	รอยทำไม้ทองหลวง	สังเกตการณ์	ในพื้นที่
	สายตรวจ สาย ๑	๕๖๕๔๐๕	๒๑๕๖๗๖๔	รอยเจาะไม้สนเขา	สังเกตการณ์	ในพื้นที่
	สายตรวจ สาย ๒	๕๖๒๐๑๕	๒๑๒๖๘๖๗	รอยทำไม้ เก่า ไม้ทราบชนิด ทำมาแล้ว ๑ เดือน	สังเกตการณ์	ในพื้นที่
	ห้วยทราย	๕๖๓๗๓๕	๒๑๕๐๕๙๕	รอยถากไม้สนเขา	สังเกตการณ์	ในพื้นที่
ปศุสัตว์	สายตรวจ สาย ๑	๕๖๕๒๘๖	๒๑๕๖๘๐๙	ปางวัวเก่า	ทำลาย	ในพื้นที่
		๕๖๖๒๗๕	๒๑๕๗๙๕๕	ปางวัวเก่า	ทำลาย	ในพื้นที่
ไฟป่า/เผาป่า	จำปาทอง	๕๗๗๑๖๔	๒๑๒๙๕๖๖	ดับไฟป่า		ในพื้นที่
		๕๗๗๒๔๓	๒๑๒๙๙๗๒	ดับไฟป่า		ในพื้นที่
	ทุ่งม่าน	๕๖๒๕๒๔	๒๑๒๖๖๓๗	ดับไฟป่า		ในพื้นที่
	ผาวี	๕๖๒๗๓๕	๒๑๕๔๘๙๘	ดับไฟป่า		ในพื้นที่
	วังแก้ว	๕๖๒๔๓๗	๒๑๒๖๖๕๕	ดับไฟป่า		ในพื้นที่
		๕๖๙๔๗๐	๒๑๓๖๖๗๙	ดับไฟป่า		ในพื้นที่
		๕๗๑๓๑๖	๒๑๒๗๓๓๒	ดับไฟป่า		ในพื้นที่
	สันกลาง	๕๖๖๗๑๘	๒๑๗๐๓๕๕	ดับไฟป่า		ในพื้นที่
		๕๖๗๓๘๒	๒๑๗๐๙๒๔	ดับไฟป่า		ในพื้นที่
		๕๖๘๓๓๙	๒๑๗๐๗๘๖	ดับไฟป่า		ในพื้นที่
		๕๗๐๒๙๑	๒๑๕๖๒๖๗	ดับไฟป่า		ในพื้นที่
		๕๗๐๓๐๒	๒๑๕๕๗๔๘	ดับไฟป่า		ในพื้นที่
		๕๗๐๕๙๗	๒๑๕๖๔๙๑	ดับไฟป่า		ในพื้นที่
		๕๗๓๓๒๔	๒๑๕๕๙๗๙	ดับไฟป่า		ในพื้นที่
		๕๗๓๓๘๒	๒๑๕๕๙๔๒	ดับไฟป่า		ในพื้นที่
		๕๗๓๔๙๑	๒๑๕๕๘๘๕	ทำแนวกันไฟ		ในพื้นที่
		๕๗๓๕๘๐	๒๑๕๕๘๔๑	ทำแนวกันไฟ		ในพื้นที่
	สายตรวจ สาย ๒	๕๖๒๔๕๑	๒๑๒๖๖๖๔	ดับไฟป่า		ในพื้นที่
		๕๖๙๓๘๕	๒๑๓๖๖๐๘	ดับไฟป่า		ในพื้นที่



ตารางสรุปการพบปัจจัยคุกคาม
อุทยานแห่งชาติดอยหลวง
ประจำเดือน มีนาคม ๒๕๖๓



ปัจจัยคุกคาม	ชุดลาดตระเวน	พิกัด X	พิกัด Y	รายละเอียดของปัจจัยคุกคาม	การจัดการ	สถานที่
		๕๖๙๔๗๘	๒๑๓๖๖๗๒	ดับไฟป่า		ในพื้นที่
		๕๗๑๓๔๗	๒๑๒๗๔๒๘	ดับไฟป่า		ในพื้นที่
		๕๘๑๒๘๖	๒๑๐๙๐๐๒	ดับไฟป่า		ในพื้นที่
	ห้วยทราย	๕๕๙๑๒๖	๒๑๔๖๖๔๙	ดับไฟป่า		ในพื้นที่
		๕๕๙๓๙๔	๒๑๔๘๗๔๑	ดับไฟป่า		ในพื้นที่
		๕๖๒๖๗๔	๒๑๕๕๐๘๐	ดับไฟป่า		ในพื้นที่



การกระจายของปัจจัยคุกคาม อุทยานแห่งชาติดอยหลวง ประจำเดือน มีนาคม ๒๕๖๓



การบุกรุกแผ้วถาง



การล่า



การจับสัตว์น้ำ



การทำไม้

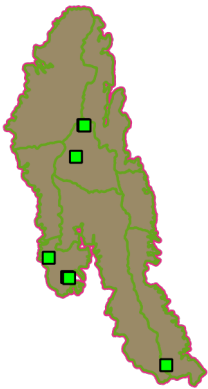

การเลี้ยงปศุสัตว์



อื่นๆ



การเก็บหาของป่า

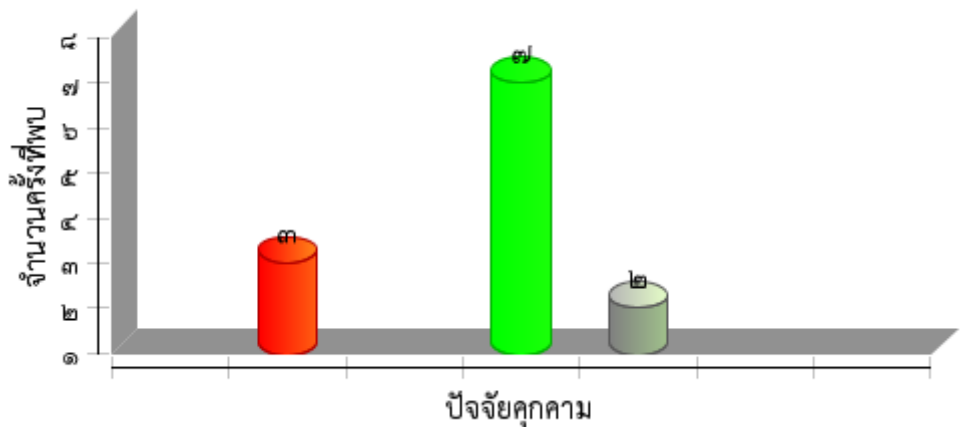



แผนที่การกระจายของปัจจัยนิเวศ
อุทยานแห่งชาติดอยหลวง
ประจำเดือน มีนาคม ๒๕๖๓



ต้นไม้/ไม้ผลที่เป็นอาหารสัตว์ป่า

โป่งดิน/โป่งน้ำ



รังผึ้ง

แหล่งน้ำ/ตาน้ำ

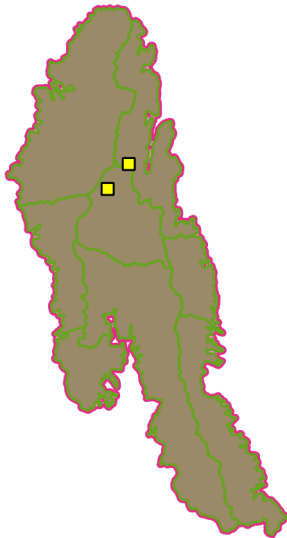



ประมวลภาพการลาดตระเวน
อุทยานแห่งชาติดอยหลวง
ประจำเดือน มีนาคม ๒๕๖๓



วันที่/ชุดลาดตระเวน/พิกัด	รายละเอียดภาพ	ภาพถ่าย
<p>วันที่ ๑๕ มี.ค. ๒๐๒๐</p> <p>ชื่อชุดลาดตระเวน สายตรวจ สาย ๑</p> <p>พิกัด ๕๖๖๖๗๕ , ๒๑๗๑๔๙๗</p>	<p>พบเห็นตัวโดยตรง พบลูกไก่ป่า ๓ ตัว</p>	
<p>วันที่ ๒๙ มี.ค. ๒๐๒๐</p> <p>ชื่อชุดลาดตระเวน หน่วยทราย</p> <p>พิกัด ๕๖๒๖๗๔ , ๒๑๕๕๐๘๐</p>	<p>ไฟ ดับไฟป่า</p>	
<p>วันที่ ๗ มี.ค. ๒๐๒๐</p> <p>ชื่อชุดลาดตระเวน จำป่าทอง</p> <p>พิกัด ๕๘๑๕๐๔ , ๒๑๐๙๔๘๔</p>	<p>การทำไม้ รอยถากไม้สน</p>	
<p>วันที่ ๑๗ มี.ค. ๒๐๒๐</p> <p>ชื่อชุดลาดตระเวน จำป่าทอง</p> <p>พิกัด ๕๗๘๑๒๘ , ๒๑๓๓๐๙๘</p>	<p>อาวุธและอุปกรณ์การกระทำผิด ปลอกกระสุน</p>	



ประมวลภาพการลาดตระเวน
อุทยานแห่งชาติดอยหลวง
ประจำเดือน มีนาคม ๒๕๖๓



วันที่/ชุดลาดตระเวน/พิกัด	รายละเอียดภาพ	ภาพถ่าย
วันที่ ๑ มี.ค. ๒๐๒๐ ชื่อชุดลาดตระเวน ทุ่งมาน พิกัด ๕๕๘๓๗๑ , ๒๑๓๐๖๗๓	การทำไม้ รอยตัดไม้ก่อ	



สรุปผลงานลาดตระเวน
อุทยานแห่งชาติดอยหลวง
ประจำเดือน มีนาคม ๒๕๖๓



สรุปผลการดำเนินงาน

จากผลการดำเนินงานข้างต้นสามารถสรุปผลได้ดังนี้

ในพื้นที่อุทยานแห่งชาติดอยหลวงยังคงมีภัยคุกคาม จากการลักลอบถากไม้สน อยู่พื้นที่ อำเภอเมือง จังหวัดพะเยา เขตรับผิดชอบของหน่วยพิทักษ์อุทยานแห่งชาติดอยหลวง ที่ ๖ (จำปาทอง) และอำเภอแม่สรวย จังหวัดเชียงราย มีการนำเครื่องมือล่าสัตว์หรืออาวุธใดๆเข้าเขตอุทยาน ล่าสัตว์ป่า (กระรอก) จับกุมผู้กระทำผิด ๑ ราย อยู่ในเขตรับผิดชอบของหน่วยพิทักษ์แห่งชาติดอยหลวง ที่ ๕ (ปางอ้อย) และอำเภอพาน จังหวัด เชียงราย มีการลักลอบถากไม้สนเขา อยู่ในเขตรับผิดชอบของหน่วยพิทักษ์แห่งชาติดอยหลวง ที่ ๗ (ผาวี)

ปัญหาและอุปสรรค

๑. จำนวนเจ้าหน้าที่ในการลาดตระเวนมีจำนวนน้อยเมื่อเทียบกับขนาดพื้นที่
๒. เนื่องจากพื้นที่สูงชัน เป็นเนินเขาสูง ทำให้เจ้าหน้าที่ไม่สามารถเข้าไปสำรวจ ทัวถึงได้

ข้อเสนอแนะ

๑. เพิ่มจำนวนเจ้าหน้าที่ลาดตระเวนให้มากขึ้น
๒. ตั้งจุดสกัดเพิ่มเติมในพื้นที่เสี่ยงต่อการลักลอบกระทำผิด
๓. สร้างขวัญและกำลังใจตลอดจนสวัสดิการให้กับเจ้าหน้าที่ผู้ปฏิบัติงาน

แผนการลาดตระเวนในเดือนต่อไป

๑. เจ้าหน้าที่ที่เกี่ยวข้อง ได้มีการประชุมวางแผนการเดินทางลาดตระเวนในพื้นที่เสี่ยง ในวันที่ ๑ เมษายน ๒๕๖๓

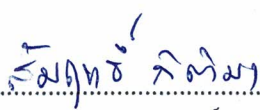
(ลงชื่อ)  ผู้จัดทำรายงาน
(นายสัมฤทธิ์ กิติมา)
วันที่ ๓ เมษายน ๒๕๖๓

(ลงชื่อ)  ผู้ตรวจรายงาน
(นายนพพร ประทุมเหง่า)
หัวหน้าอุทยานแห่งชาติดอยหลวง