



รายงานลาดตระเวนเชิงคุณภาพในพื้นที่อนุรักษ์

อุทยานแห่งชาติดอยหลวง
Doi Luang National Park

ประจำเดือน กันยายน ๒๕๖๓



รายงานผลการลาดตระเวน อุทยานแห่งชาติดอยหลวง ประจำเดือน กันยายน ๒๕๖๓



จำนวนชุดลาดตระเวน ๑๐ ชุด จำนวนครั้งในการลาดตระเวน ๘๓ ครั้ง จำนวนวันในการลาดตระเวน ๑๔๒ วัน
รวมระยะทางในการลาดตระเวนทั้งหมด ๒,๗๘๕.๘๕ กิโลเมตร

ทีมที่	ชื่อชุดลาดตระเวน	ระหว่างวันที่	จำนวนครั้ง	จำนวนวัน	ระยะทางการลาดตระเวน (กม.)			
					เดินเท้า	รถยนต์	ทางน้ำ	อากาศ
๑	จำปาทอง		๙	๑๖	๑๑๕	๒๕๔	๐	๐
๒	ทุ่งม่าน		๗	๑๔	๕๙	๑๔๗	๐	๐
๓	ทาน้ำ		๙	๑๔	๒๑	๒๗๒	๐	๐
๔	ปางอ้อย		๑๐	๑๔	๖๒	๓๕๓	๐	๐
๕	ผาวี		๕	๑๔	๔๕	๗๖	๐	๐
๖	วังแก้ว		๘	๑๔	๔๐	๑๗๔	๐	๐
๗	สันกลาง		๑๐	๑๔	๖๔	๒๘๒	๐	๐
๘	สายตรวจ สาย ๑		๗	๑๔	๔๔	๕๗	๐	๐
๙	สายตรวจ สาย ๒		๙	๑๔	๓๑	๒๙๘	๐	๐
๑๐	ห้วยทราย		๙	๑๔	๓๕	๓๕๕	๐	๐
ผลรวม			๘๓	๑๔๒	๕๑๗	๒,๒๖๘	๐	๐

กราฟแสดงจำนวนวัน และระยะทางในการลาดตระเวน

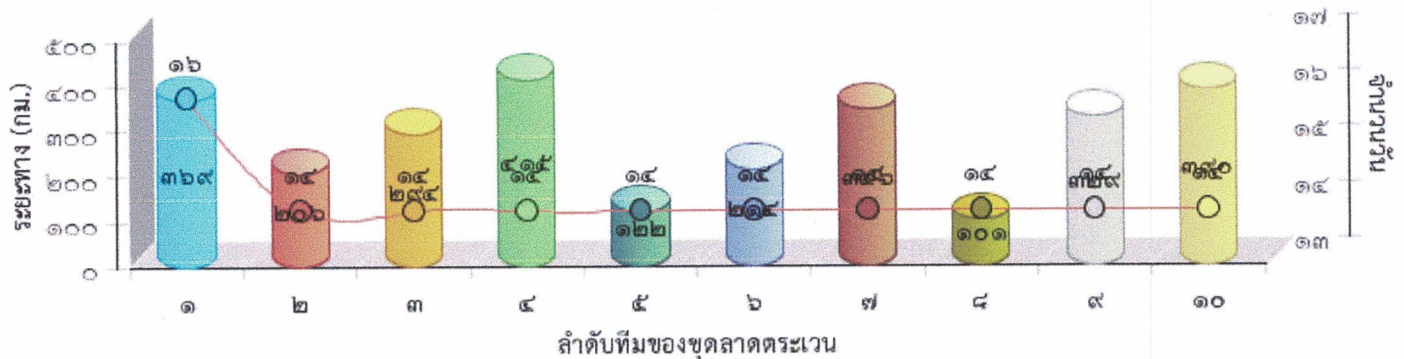



แผนที่แสดงความเข้มข้นของการลาดตระเวน
อุทยานแห่งชาติดอยหลวง
ประจำเดือน กันยายน ๒๕๖๓

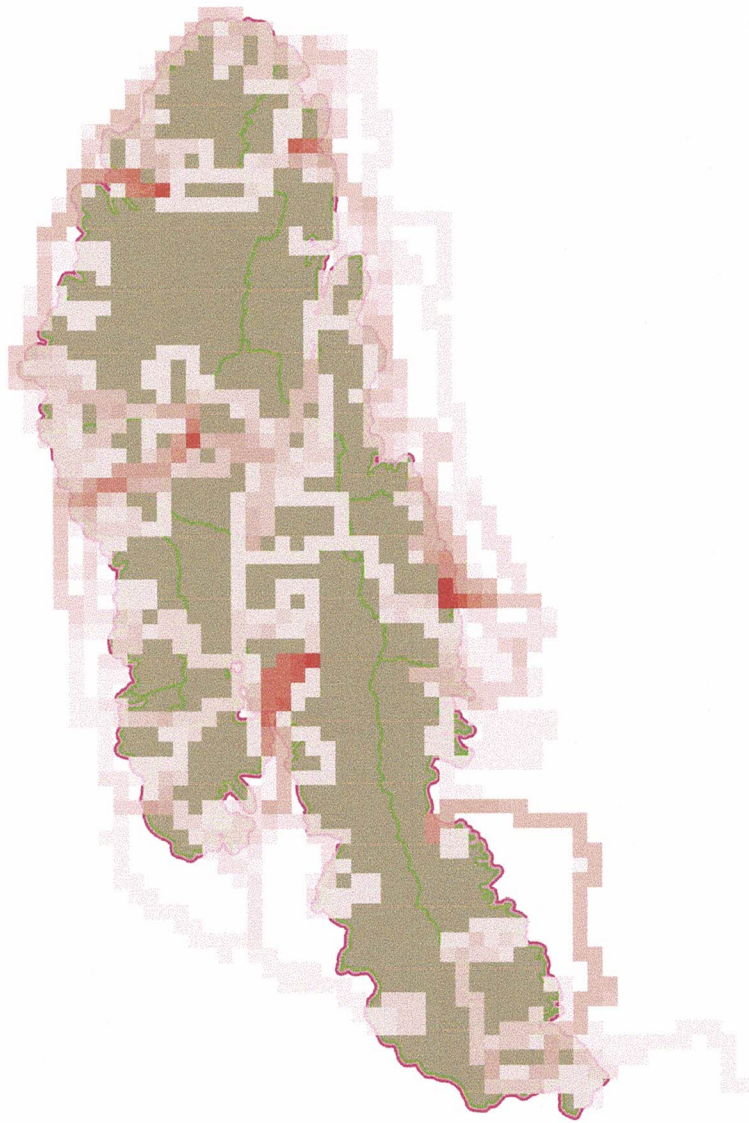



แผนที่แสดงเส้นทางการลาดตระเวน
อุทยานแห่งชาติดอยหลวง
ประจำเดือน กันยายน ๒๕๖๓

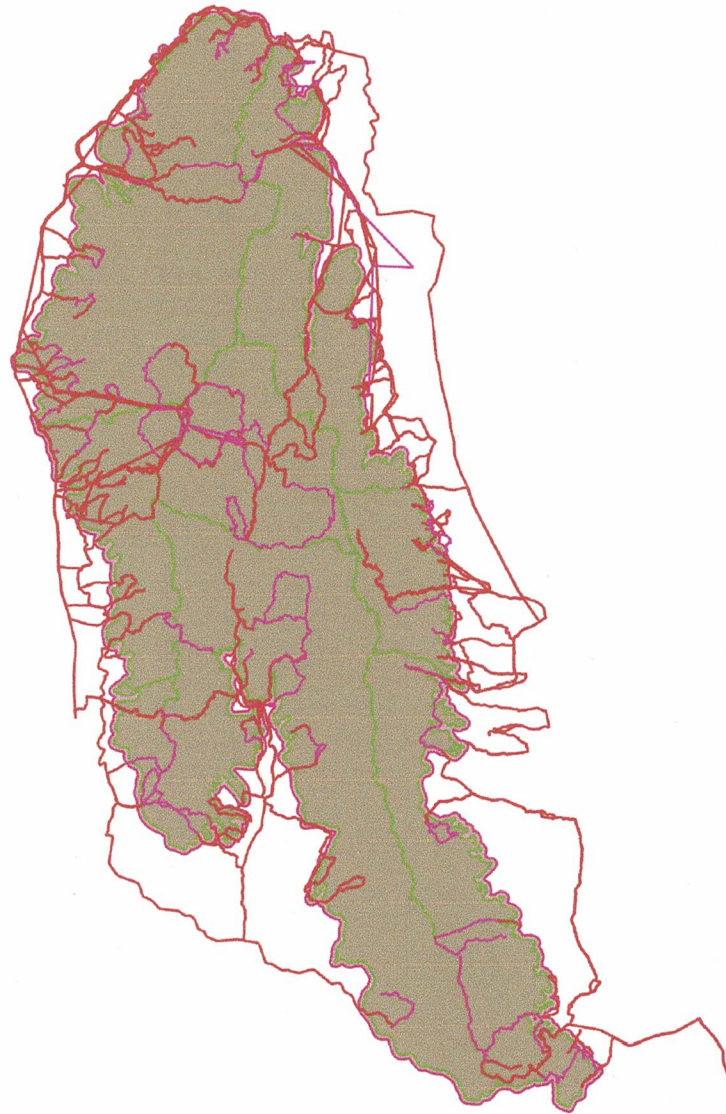



การกระจายของปัจจัยคุกคาม อุทยานแห่งชาติดอยหลวง ประจำเดือน กันยายน ๒๕๖๓



การบุกรุกแผ้วถาง

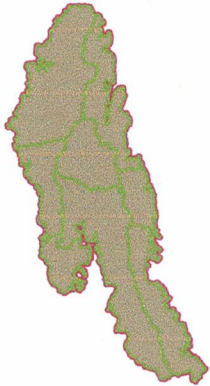

การล่า

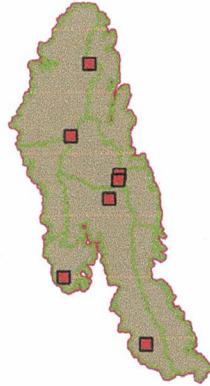

การจับสัตว์น้ำ

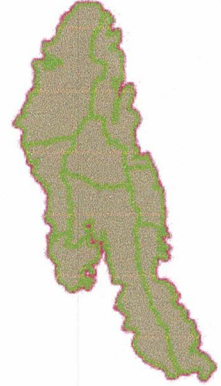

การทำไม้

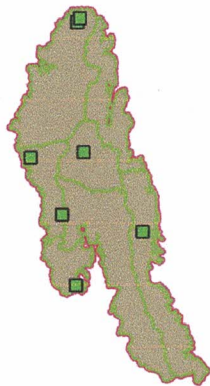

การเลี้ยงปศุสัตว์

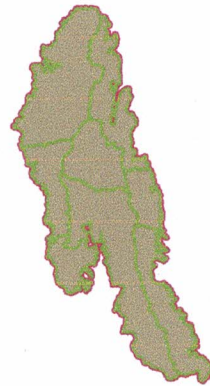

อื่นๆ



การเก็บหาของป่า

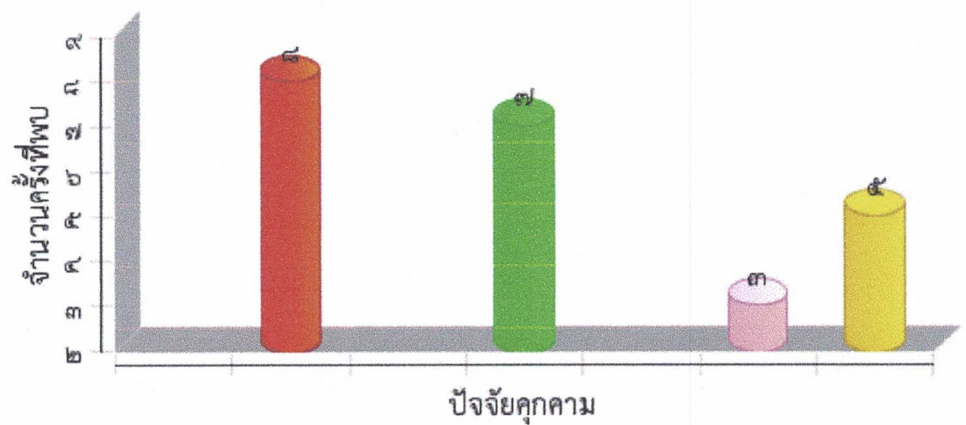
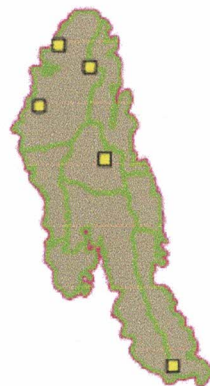



**ตารางสรุปการพบปัจจัยคุกคาม
อุทยานแห่งชาติดอยหลวง
ประจำเดือน กันยายน ๒๕๖๓**



ปัจจัยคุกคาม	ชุดลาดตระเวน	พิกัด X	พิกัด Y	รายละเอียดของปัจจัยคุกคาม	การจัดการ	สถานที่
การล่า	ทุ่งม่าน	๕๖๐๒๕๒	๒๑๒๖๐๓๙	พบปลอกกระสุน สภาพเก่ามาก คาดว่านำมาใช้ล่าสัตว์	ทำลาย	ในพื้นที่
	ปางอ้อย	๕๖๕๔๕๒	๒๑๖๘๓๖๐	พบปลอกกระสุน เบอร์ ๑๒ สภาพเก่า ไม่ทราบยี่ห้อ	สังเกตการณ์	ในพื้นที่
	ผาวี	๕๗๑๐๖๖	๒๑๔๕๒๖๓	พบปลอกกระสุน ขนาด ๑๒ เกจ สีขาว ใช้มาประมาณ ๑ สัปดาห์	ทำลาย	ในพื้นที่
		๕๗๑๒๙๑	๒๑๔๖๓๔๒	ปลอกกระสุนลูกซอง ขนาด ๑๒ เกจ สีแดง ใช้มาประมาณ ๒ สัปดาห์	ทำลาย	ในพื้นที่
	วังแก้ว	๕๗๖๔๕๗	๒๑๑๒๗๔๐	เจ้าหน้าที่ทำการดักซุ่มและสามารถยึดปืนลูกซองได้ ๑ กระบอก แต่ผู้ต้องหาหลบหนีไปได้	เก็บกลับ	ในพื้นที่
	สายตรวจ สาย ๑	๕๖๙๒๖๓	๒๑๔๑๖๖๗	พบปลอกกระสุน ๓ ปลอก ยี่ห้อ XPEL เบอร์ ๗๐	ทำลาย	ในพื้นที่
		๕๗๖๔๕๖	๒๑๑๒๗๔๐	เปรียบเทียบปรับ นำอาวุธเข้าเขตอุทยานโดยไม่ได้รับอนุญาต		ในพื้นที่
ห้วยทราย	๕๖๑๖๕๗	๒๑๕๔๐๑๖	ปลอกกระสุนลูกซอง สีเขียว สภาพเก่ามาก ไม่ทราบยี่ห้อ	ทำลาย	ในพื้นที่	
ทำไม้	ทุ่งม่าน	๕๖๒๙๓๑	๒๑๒๕๐๔๓	พบรอยทำไม้สัก ๓ ท่อน	สังเกตการณ์	ในพื้นที่
	ท่าน้ำ	๕๗๖๑๙๒	๒๑๓๕๕๘๙	พบรอยตัดไม้ก่อ ๑ ต้น	สังเกตการณ์	ในพื้นที่
	ปางอ้อย	๕๕๕๐๙๒	๒๑๕๐๒๑๐	รอยตัดไม้ประคูดู ๑ ต้น ประมาณ ๑ เดือน	สังเกตการณ์	ในพื้นที่
		๕๖๓๔๔๗	๒๑๓๗๒๑๖	พบรอยทำไม้หมี ชุกซ่อนไว้ในป่า	สังเกตการณ์	ในพื้นที่
	สายตรวจ สาย ๑	๕๖๐๒๙๖	๒๑๓๙๐๐๕	ร่อยรอยทำไม้เหียง	สังเกตการณ์	ในพื้นที่
	สายตรวจ สาย ๒	๕๖๓๙๘๗	๒๑๓๗๙๙๐	รอยทำไม้มหิน และได้เก็บไม้ไว้ที่หน่วยพิทักษ์ ดลที่ ๕ ปางอ้อย	ยึดของกลาง/ส่งคดี	ในพื้นที่
	ห้วยทราย	๕๖๔๕๙๒	๒๑๕๑๒๕๔	พบไม้จำปีแปรรูปจำนวน ๑ กอง อายุประมาณ ๑ เดือน	สังเกตการณ์	ในพื้นที่
อื่นๆ	จำป่าทอง	๕๘๔๘๕๕	๒๑๑๐๙๕๑	ตรวจสอบแปลงทวงคืนเก่า ๒๙ ไร่ ๑ งาน ๑๖ ตารางวา		ในพื้นที่
	ทุ่งม่าน	๕๖๑๔๔๓	๒๑๒๕๖๐๘	พบร่องรอยการก่อกองไฟ	ทำลาย	ในพื้นที่
	ปางอ้อย	๕๕๓๗๓๙	๒๑๕๔๙๒๓	ร่องรอยการก่อกองไฟ	ทำลาย	ในพื้นที่
เก็บหาของป่า	จำป่าทอง	๕๘๑๓๙๕	๒๑๐๙๓๒๕	พบทอยตีผึ้ง และทำลายแล้ว	ทำลาย	ในพื้นที่



ตารางสรุปการพบปัจจัยคุกคาม
อุทยานแห่งชาติดอยหลวง
ประจำเดือน กันยายน ๒๕๖๓



ปัจจัยคุกคาม	จุดลาดตระเวน	พิกัด X	พิกัด Y	รายละเอียดของปัจจัยคุกคาม	การจัดการ	สถานที่
ปางอ้อย		๕๕๕๑๔๕	๒๑๖๐๙๖๖	พบนายวิเชียร สมพล บ้านร่มโพธิ์ทอง ต.ท่าก้อ อ.แม่สรวย จ.เชียงราย เก็บหา หน่อไม้	สังเกตการณ์	ในพื้นที่
		๕๕๕๐๗๑	๒๑๗๓๑๔๐	ร่องรอยเอารังผึ้ง	สังเกตการณ์	ในพื้นที่
		๕๖๕๑๕๗	๒๑๖๘๗๒๐	พบรอยเอารังผึ้ง	สังเกตการณ์	ในพื้นที่
ผาวี		๕๖๘๐๘๐	๒๑๕๐๓๖๖	พบร่องรอยการหาหน่อไม้	สังเกตการณ์	ในพื้นที่



แผนที่แสดงการกระจายของสัตว์ป่า อุทยานแห่งชาติตอยหลวง ประจำเดือน กันยายน ๒๕๖๓



ไก่อ่า



อีเห็นข้างลาย



นกยูง



กบทูต



ตะกวด



ไก่อ่าหลังเทา



หมูป่า

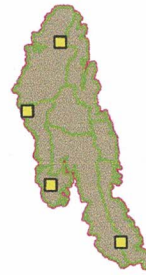

เก้ง



กระรอก

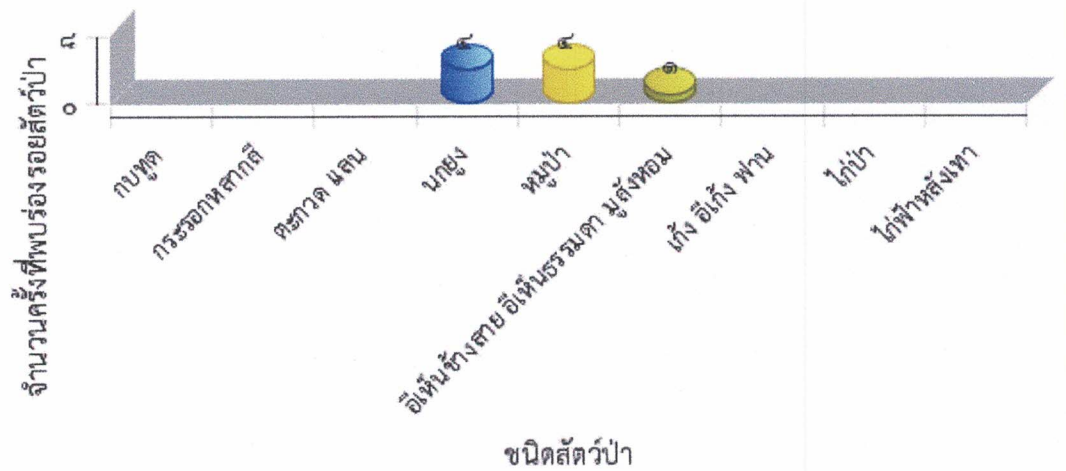



แผนที่การกระจายของปัจจัยนิเวศ อุทยานแห่งชาติตอยหลวง ประจำเดือน กันยายน ๒๕๖๓



ต้นไทร/ไม้ผลที่เป็นอาหารสัตว์ป่า

โป่งดิน/โป่งน้ำ

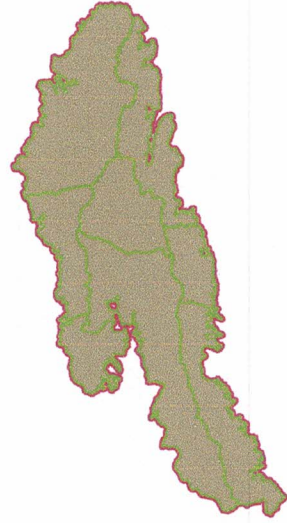
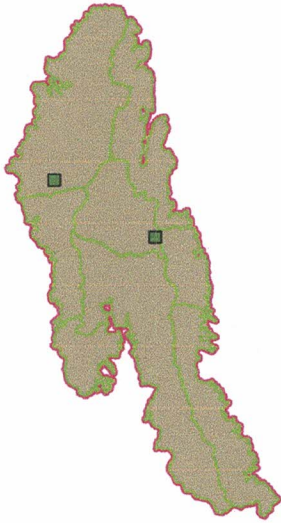

รังผึ้ง

แหล่งน้ำ/ตาน้ำ

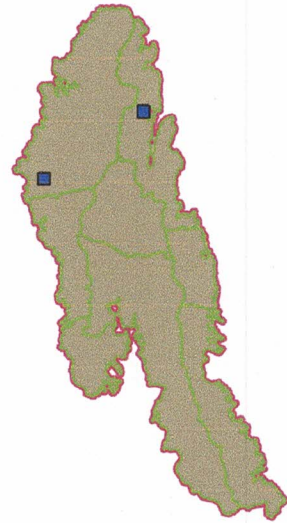
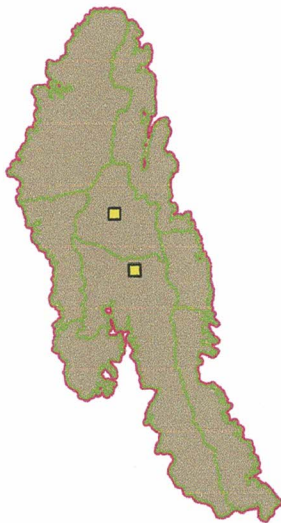



ประมวลภาพการลาดตระเวน
อุทยานแห่งชาติดอยหลวง
ประจำเดือน กันยายน ๒๕๖๓







วันที่/ชุดลาดตระเวน/พิกัด	รายละเอียดภาพ	ภาพถ่าย
วันที่ ๒๓ ก.ย. ๒๐๒๐ ชื่อชุดลาดตระเวน ปางออย พิกัด ๕๕๕๐๙๒ , ๒๑๕๐๒๑๐	การทำไม้ รอยตัดไม้ประดู่ ๑ ต้น ประมาณ ๑ เดือน	
วันที่ ๒๓ ก.ย. ๒๐๒๐ ชื่อชุดลาดตระเวน ปางออย พิกัด ๕๕๓๗๓๙ , ๒๑๕๔๙๒๓	พบร่องรอยคน ร่องรอยการก่อกองไฟ	
วันที่ ๕ ก.ย. ๒๐๒๐ ชื่อชุดลาดตระเวน ทุ่งมาน พิกัด ๕๖๐๔๒๐ , ๒๑๒๙๒๑๓	ร่องรอย รอยหมูป่า คู้หาอาหาร	
วันที่ ๒๔ ก.ย. ๒๐๒๐ ชื่อชุดลาดตระเวน ห้วยทราย พิกัด ๕๖๑๖๕๗ , ๒๑๕๔๐๑๖	อาวุธและอุปกรณ์การกระ ทำผิด ปลอกกระสุนลูกซอง สีเขียว สภาพเก่ามาก ไม่ทราบ ยี่ห้อ	



ประมวลภาพการลาดตระเวน
อุทยานแห่งชาติตอยหลวง
ประจำเดือน กันยายน ๒๕๖๓



วันที่/ชุดลาดตระเวน/พิกัด	รายละเอียดภาพ	ภาพถ่าย
<p>วันที่ ๒๕ ก.ย. ๒๐๒๐ ชื่อชุดลาดตระเวน สายตรวจ สาย ๑ พิกัด ๕๖๙๒๖๓ , ๒๑๔๑๖๖๗</p>	<p>อาวุธและอุปกรณ์การกระ ทำผิด พบปลอกกระสุน ๓ ปลอก ยี่ห้อ XPEL เบอร์ ๗๐</p>	
<p>วันที่ ๕ ก.ย. ๒๐๒๐ ชื่อชุดลาดตระเวน สายตรวจ สาย ๑ พิกัด ๕๖๐๒๙๖ , ๒๑๓๙๐๐๕</p>	<p>การทำไม้ ร่อยรอยทำไม้เหียง</p>	
<p>วันที่ ๓ ก.ย. ๒๐๒๐ ชื่อชุดลาดตระเวน ปางออย พิกัด ๕๕๙๐๗๑ , ๒๑๗๓๑๔๐</p>	<p>ของป่า ร่องรอยเอารังผึ้ง</p>	
<p>วันที่ ๒ ก.ย. ๒๐๒๐ ชื่อชุดลาดตระเวน ปางออย พิกัด ๕๖๕๔๕๒ , ๒๑๖๘๓๖๐</p>	<p>อาวุธและอุปกรณ์การกระ ทำผิด พบปลอกกระสุน เบอร์ ๑๒ สภาพเก่า ไม่ทราบยี่ห้อ</p>	



ประมวลภาพการลาดตระเวน
อุทยานแห่งชาติดอยหลวง
ประจำเดือน กันยายน ๒๕๖๓



วันที่/ชุดลาดตระเวน/พิกัด	รายละเอียดภาพ	ภาพถ่าย
วันที่ ๒๑ ก.ย. ๒๐๒๐ ชื่อชุดลาดตระเวน สายตรวจ สาย ๒ พิกัด ๕๖๓๘๘๗ , ๒๑๗๗๙๙๐	การทำไม้ รอยทำไม้ยมหิน และได้เก็บไม้ไว้ ที่ หน่วยพิทักษ์ ดลที่ ๕ ปางอ้อย	
วันที่ ๑๕ ก.ย. ๒๐๒๐ ชื่อชุดลาดตระเวน ทานา พิกัด ๕๗๘๓๘๑ , ๒๑๔๐๒๑๖	ขึ้นสวน พบขนนกยูงบริเวณห้วยโลป่าตอง	
วันที่ ๗ ก.ย. ๒๐๒๐ ชื่อชุดลาดตระเวน ทานา พิกัด ๕๗๖๑๙๒ , ๒๑๓๕๕๘๙	การทำไม้ พบรอยตัดไม้ก่อ ๑ ต้น	
วันที่ ๗ ก.ย. ๒๐๒๐ ชื่อชุดลาดตระเวน ห้วยทราย พิกัด ๕๖๔๕๕๒ , ๒๑๕๑๒๕๔	การทำไม้ พบไม้จำปีแปรรูปจำนวน ๑ กอง อายุประมาณ ๑ เดือน	



สรุปผลงานลาดตระเวน อุทยานแห่งชาติดอยหลวง ประจำเดือน กันยายน ๒๕๖๓



สรุปผลการดำเนินงาน

จากผลการดำเนินงานข้างต้นสามารถสรุปผลได้ดังนี้

๑. ในพื้นที่อุทยานแห่งชาติดอยหลวงยังคงมีภัยคุกคาม จากการลักลอบล่าสัตว์ และได้ดำเนินการเปรียบเทียบปรับ ๑๐๐๐ บาท ฐานนำอาวุธใดๆเข้าเขตอุทยานโดยมิได้รับอนุญาต อยู่ในพื้นที่ อำเภอวังเหนือ จังหวัดลำปาง เขตรับผิดชอบของหน่วยพิทักษ์แห่งชาติดอยหลวง ที่ ๑ (วังแก้ว)
๒. ในพื้นที่อุทยานแห่งชาติดอยหลวงยังคงมีภัยคุกคาม จากการทำไม้ยมหิน อยู่ในพื้นที่ อำเภอแม่สรวย จังหวัดเชียงราย เขตรับผิดชอบของหน่วยพิทักษ์แห่งชาติดอยหลวง ที่ ๕ (ปางอ้อย)
๓. ในพื้นที่อุทยานแห่งชาติดอยหลวงยังคงมีภัยคุกคาม จากการทำไม้จำปี อยู่ในพื้นที่ อำเภอเวียงป่าเป้า จังหวัดเชียงราย เขตรับผิดชอบของหน่วยพิทักษ์แห่งชาติดอยหลวง ที่ ๓ (ห้วยทราย)

ปัญหาและอุปสรรค

๑. จำนวนเจ้าหน้าที่ในการลาดตระเวนมีจำนวนน้อยเมื่อเทียบกับขนาดพื้นที่
๒. เนื่องจากพื้นที่สูงชัน เป็นเนินเขาสูง ทำให้เจ้าหน้าที่ไม่สามารถเข้าไปสำรวจ ทัวถึงได้

ข้อเสนอแนะ

๑. เพิ่มจำนวนเจ้าหน้าที่ลาดตระเวนให้มากขึ้น
๒. ตั้งจุดสกัดเพิ่มเติมในพื้นที่เสี่ยงต่อการลักลอบกระทำผิด
๓. สร้างขวัญและกำลังใจตลอดจนสวัสดิการให้กับเจ้าหน้าที่ผู้ปฏิบัติงาน

แผนการลาดตระเวนในเดือนต่อไป

๑. เจ้าหน้าที่ผู้เกี่ยวข้อง ได้มีการประชุมวางแผนการเดินลาดตระเวนในพื้นที่เสี่ยง ในวันศุกร์ ที่ ๒๙ กันยายน ๒๕๖๓

(ลงชื่อ) **สัมฤทธิ์ กิติมา** ผู้จัดทำรายงาน
(นายสัมฤทธิ์ กิติมา)
วันที่ ๓ ตุลาคม ๒๕๖๓

(ลงชื่อ)  ผู้ตรวจรายงาน
(นายนพพร ประทุมเหงา)
หัวหน้าอุทยานแห่งชาติดอยหลวง