



รายงานลาดตระเวนเชิงคุณภาพในพื้นที่อนุรักษ์

อุทยานแห่งชาติดอยภูนาง
Doi Phu Nang National Park

ประจำเดือน พฤศจิกายน ๒๕๖๕



รายงานผลการลาดตระเวน อุทยานแห่งชาติดอยภูนาง ประจำเดือน พฤศจิกายน ๒๕๖๕



จำนวนชุดลาดตระเวน ๘ ชุด จำนวนครั้งในการลาดตระเวน ๓๓ ครั้ง จำนวนวันในการลาดตระเวน ๑๑๓ วัน รวมระยะทางในการลาดตระเวนทั้งหมด ๒,๕๕๕ กิโลเมตร

ทีมที่	ชื่อชุดลาดตระเวน	จำนวนครั้ง	จำนวนวัน	ระยะทางการลาดตระเวน (กม.)			
				เดินเท้า	รถยนต์	ทางน้ำ	ทางอากาศ
๑	หน่วยพิทักษ์ฯ ภา ๑ (ผาตั้ง)	๔	๑๔	๒๕.๐๐	๑๗๔.๐๐	๐.๐๐	๐.๐๐
๒	หน่วยพิทักษ์ฯ ภา ๒ (ห้วยสิงห์)	๔	๑๔	๓๙.๐๐	๒๒๘.๐๐	๐.๐๐	๐.๐๐
๓	หน่วยพิทักษ์ฯ ภา ๓ (ห้วยยี่วะ)	๔	๑๔	๒๖.๐๐	๒๙๔.๐๐	๐.๐๐	๐.๐๐
๔	หน่วยพิทักษ์ฯ ภา ๔ (บ่อเปี้ย)	๔	๑๕	๓๑.๐๐	๒๑๓.๐๐	๐.๐๐	๐.๐๐
๕	หน่วยพิทักษ์ฯ ภา ๕ (ห้วยสูง)	๔	๑๔	๒๙.๐๐	๒๘๙.๐๐	๐.๐๐	๐.๐๐
๖	หน่วยพิทักษ์ฯ ภา ๖ (ไดโนเสาร์)	๕	๑๔	๒๕.๐๐	๖๑๒.๐๐	๐.๐๐	๐.๐๐
๗	หน่วยพิทักษ์ฯ ภา ๗ (ห้วยต้นผึ้ง)	๔	๑๔	๔๒.๐๐	๑๘๘.๐๐	๐.๐๐	๐.๐๐
๘	หน่วยพิทักษ์ฯ ภา ๘ (อ่างเก็บน้ำน้ำปี)	๔	๑๔	๓๕.๐๐	๓๐๕.๐๐	๐.๐๐	๐.๐๐
ผลรวม		๓๓	๑๑๓	๒๕๒.๐๐	๒,๓๐๓.๐๐	๐.๐๐	๐.๐๐

กราฟแสดงจำนวนวัน และระยะทางในการลาดตระเวน

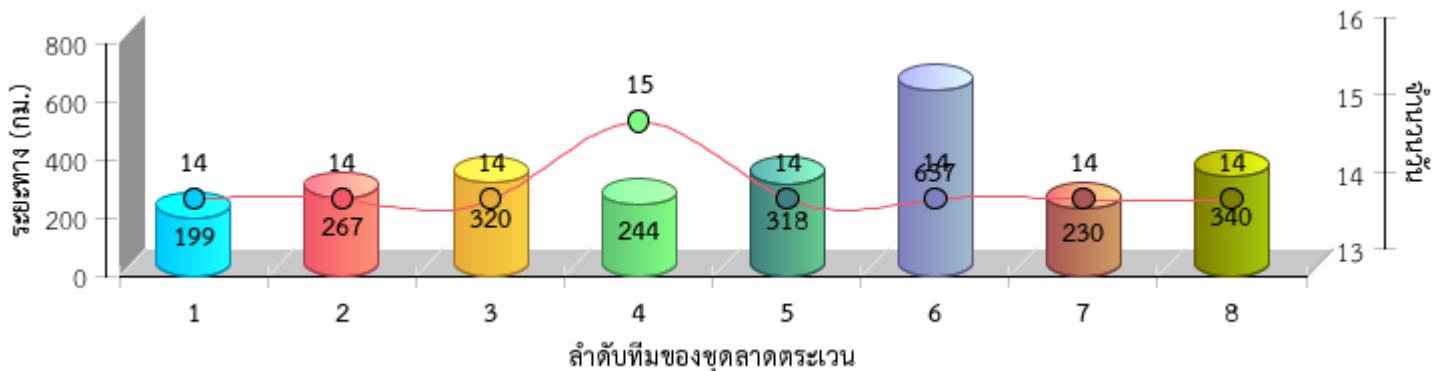





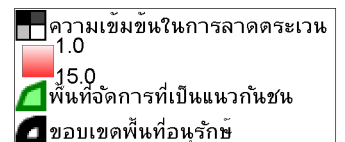
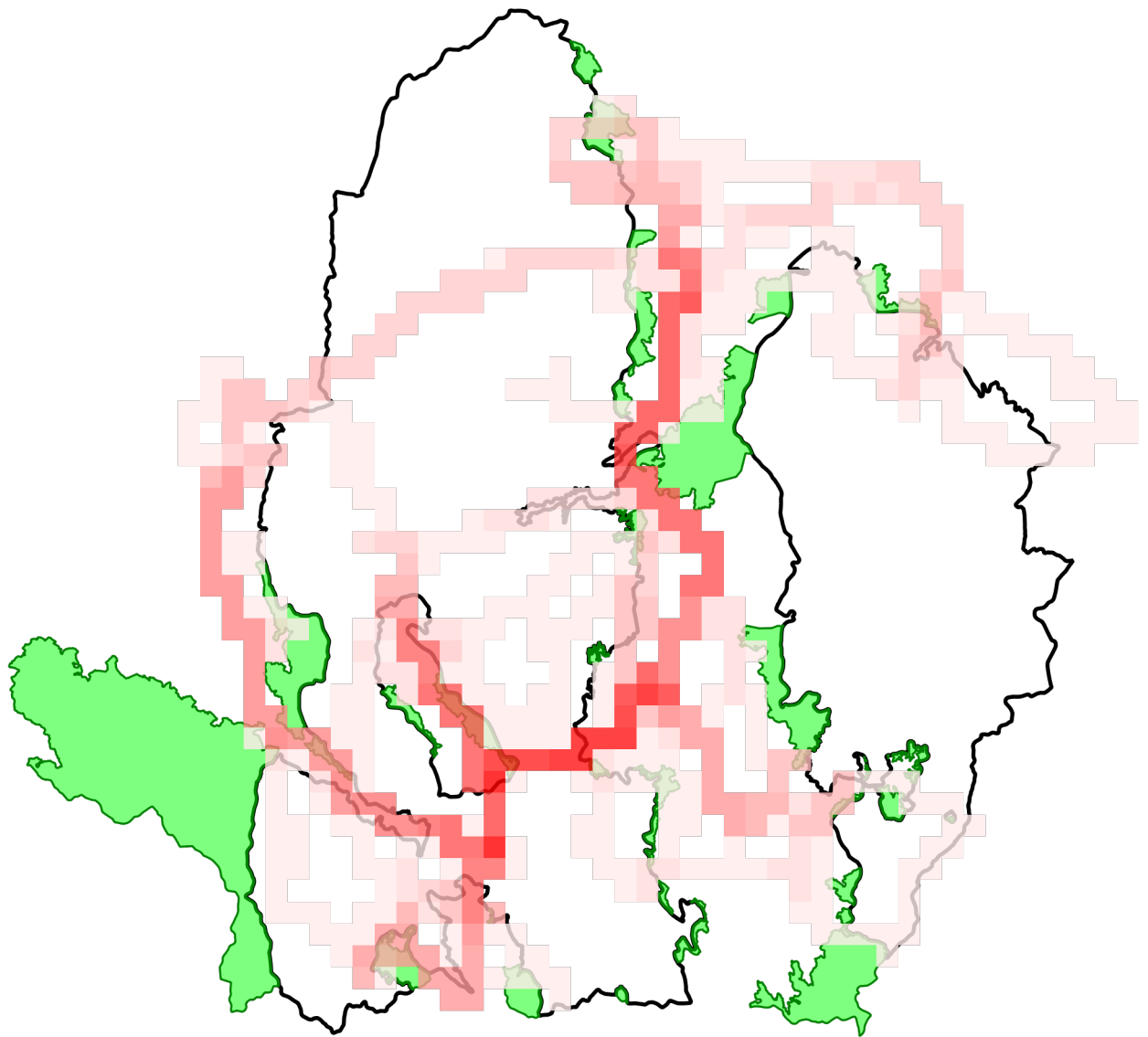



แผนที่แสดงความเข้มข้นของการลาดตระเวน
อุทยานแห่งชาติดอยภูนาง
ประจำเดือน พฤศจิกายน ๒๕๖๕

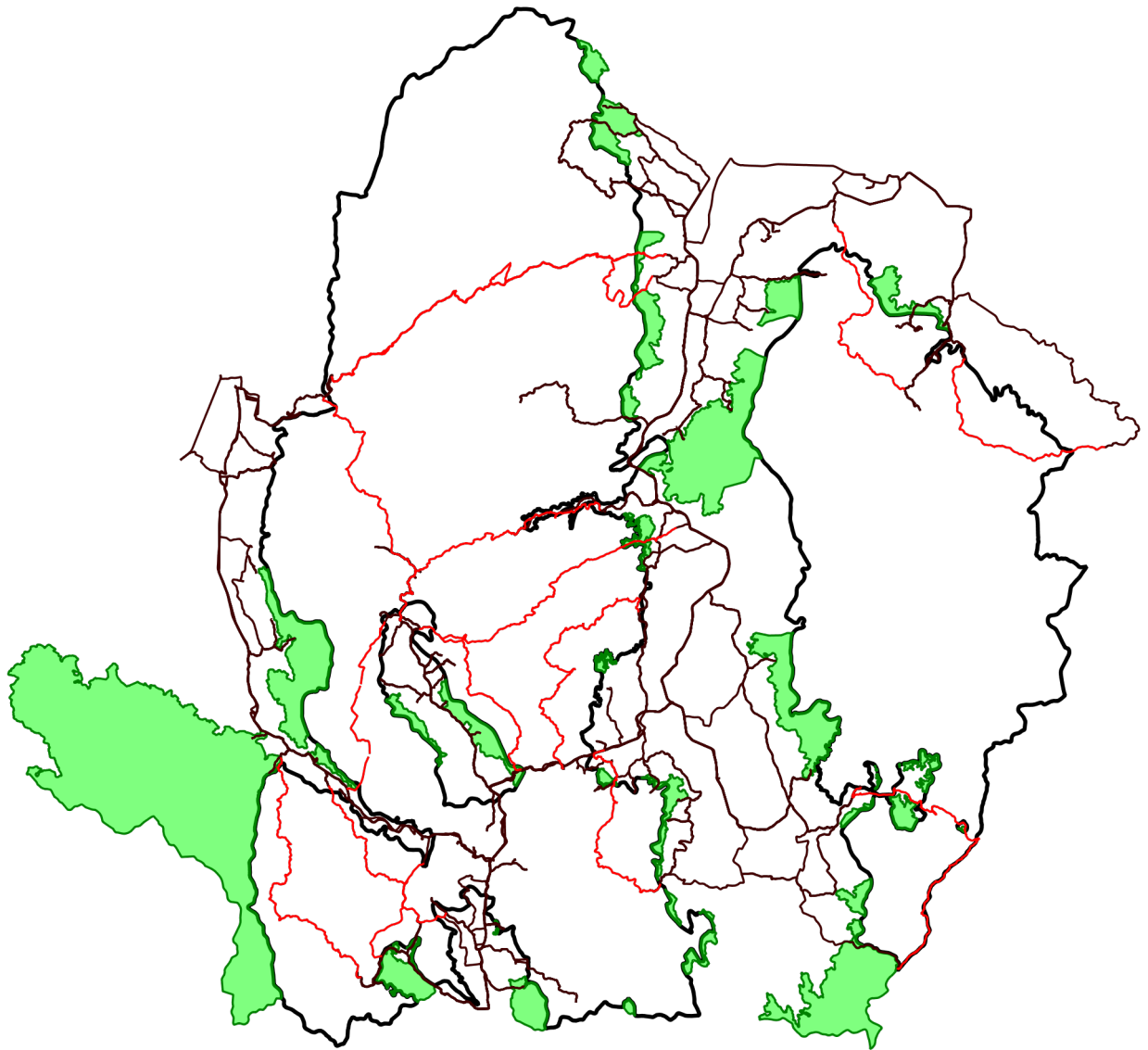



แผนที่แสดงเส้นทางการลาดตระเวน
อุทยานแห่งชาติดอยภูนาง
ประจำเดือน พฤศจิกายน ๒๕๖๕



-  เส้นทางลาดตระเวน เดินเท้า
-  เส้นทางลาดตระเวน ทางน้ำ
-  เส้นทางลาดตระเวน รถยนต์
-  เส้นทางลาดตระเวน ทางอากาศ
-  พื้นที่จัดการที่เป็นแนวกันชน
-  ขอบเขตพื้นที่อนุรักษ์



แผนที่แสดงการกระจายของสัตว์ป่า
อุทยานแห่งชาติดอยภูนาง
ประจำเดือน พฤศจิกายน ๒๕๖๕



นกยูงไทย

อีเห็นข้างลาย

เสียดผา

หมาป่า

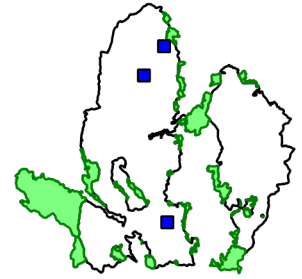
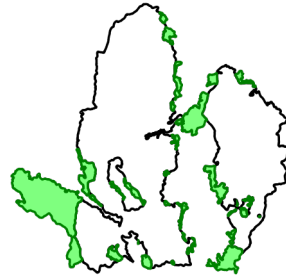
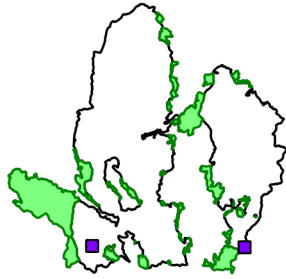
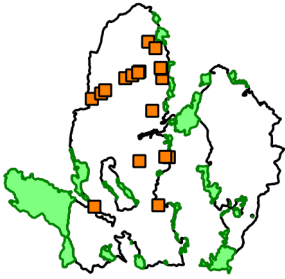

.....
.....

.....
.....

.....
.....

.....
.....

ลิง

หมีควาย

หมีป่า

เก้ง

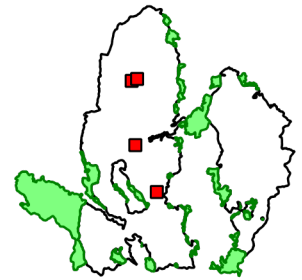
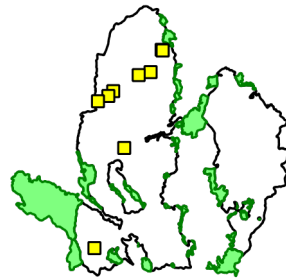
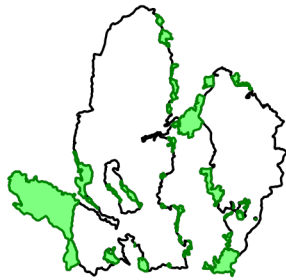
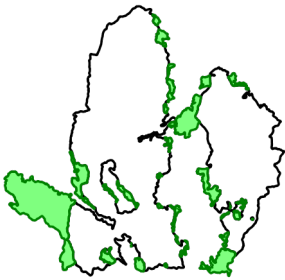

.....
.....

.....
.....

.....
.....

.....
.....

อื่น

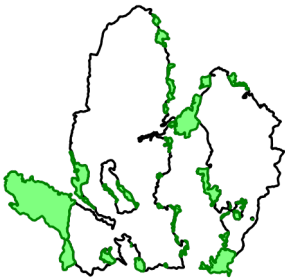

.....
.....

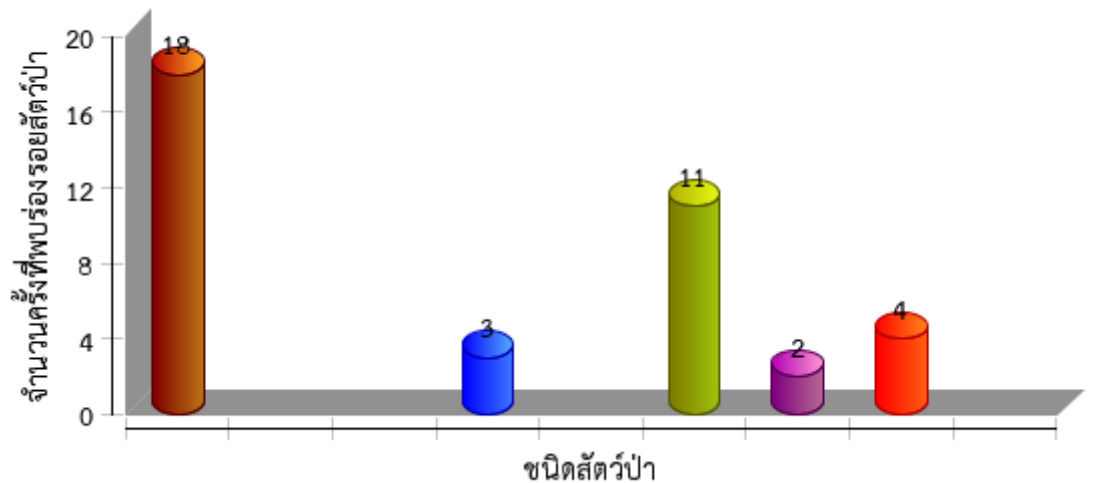



ตารางสรุปการพบปัจจัยคุกคาม
อุทยานแห่งชาติดอยภูนาง
ประจำเดือน พฤศจิกายน ๒๕๖๕



ปัจจัยคุกคาม	ชุดลาดตระเวน	พิกัด X	พิกัด Y	รายละเอียดของปัจจัยคุกคาม	การจัดการ	สถานที่
การบุกรุกแผ้วถาง	หน่วยพิทักษ์ฯ ภูน ๓ (ห้วยยี่วะ)	๖๑๙๐๓๘	๒๐๙๘๘๒๒	พบพื้นที่บุกรุกปลูกชิงจำนวน ๑ งาน		ในพื้นที่
การล่า	หน่วยพิทักษ์ฯ ภูน ๓ (ห้วยยี่วะ)	๖๑๘๕๓๘	๒๐๙๓๗๖๙	พบปลอกกระสุนปืนลูกซอง ยี่ห้อไทย อาร์ม เบอร์ ๑๒ สีขาว จำนวน ๑ ปลอก	ทำลาย	ในพื้นที่
		๖๑๘๗๑๘	๒๐๙๘๑๗๐	พบปางพักตั้งยิงสัตว์ป่า ลักษณะสร้างด้วยไม้ไผ่	ทำลาย	ในพื้นที่
	หน่วยพิทักษ์ฯ ภูน ๖ (ไดโนเสาร์)	๖๑๗๙๙๔	๒๑๑๐๖๘๖	พบปลอกกระสุนปืนลูกซอง BULLET ๗๐ จำนวน ๑ ปลอก สีแดง	ทำลาย	ในพื้นที่
		๖๑๘๑๑๐	๒๑๑๑๐๐๔	พบปลอกกระสุนปืนลูกซอง BULLET ๗๐ จำนวน ๑ ปลอก สีแดง	ทำลาย	ในพื้นที่
		๖๑๘๗๒๔	๒๑๑๑๒๗๙	พบปางพักพราน	ทำลาย	ในพื้นที่
		๖๒๐๑๗๓	๒๐๘๗๒๓๙	พบปลอกกระสุนปืนลูกซอง เบอร์ ๑๒ สีเขียว	ทำลาย	ในพื้นที่
		๖๒๐๖๒๐	๒๐๘๗๙๐๘	พบปลอกกระสุนปืนลูกซอง เบอร์ ๑๒ สีเขียว	ทำลาย	ในพื้นที่
	หน่วยพิทักษ์ฯ ภูน ๘ (อ่างเก็บน้ำน้ำปี)	๖๔๔๘๐๓	๒๐๘๗๙๘๑	พบปลอกกระสุนปืนลูกซอง เบอร์ ๑๒ สีแดง ยี่ห้อ CIEVER-MIRAOE จำนวน ๑ ปลอก	ทำลาย	ในพื้นที่
ทำไม้	หน่วยพิทักษ์ฯ ภูน ๒ (ห้วยสิงห์)	๖๒๕๕๙๐	๒๑๐๓๓๙๙	พบร่องรอยการทำไม้สัก จำนวน ๑ ต้น	สังเกตการณ์	ในพื้นที่
		๖๒๘๖๙๒	๒๑๐๔๔๘๒	พบร่องรอยการทำไม้สัก จำนวน ๑ ต้น	สังเกตการณ์	ในพื้นที่
		๖๓๒๗๗๒	๒๑๐๗๔๗๑	พบร่องรอยการตัดไม้ชิงชัน จำนวน ๑ ต้น	สังเกตการณ์	ในพื้นที่
	หน่วยพิทักษ์ฯ ภูน ๓ (ห้วยยี่วะ)	๖๑๘๗๙๒	๒๐๙๘๒๘๓	พบร่องรอยทำไม้ประคู้ จำนวน ๑ ต้น	สังเกตการณ์	ในพื้นที่
		๖๑๙๒๘๗	๒๐๙๙๑๖๓	พบร่องรอยการทำไม้รังจำนวน ๑ ต้น	สังเกตการณ์	ในพื้นที่
		๖๒๒๑๐๔	๒๐๙๗๔๘๕	พบร่องรอยการตัดไม้ประคู้จำนวน ๑ ต้น ตัดเป็น ๒ ท่อนและบริเวณใกล้เคียงพบลวดสลิงเตรียมชักลาก	เก็บรวมไว้จุดเกิดเหตุ	ในพื้นที่
		๖๒๒๔๖๕	๒๐๙๗๑๗๘	พบร่องรอยการทำไม้ประคู้ จำนวน ๒ ท่อน	เก็บรวมไว้จุดเกิดเหตุ	ในพื้นที่
ปศุสัตว์	หน่วยพิทักษ์ฯ ภูน ๖ (ไดโนเสาร์)	๖๒๓๘๗๗	๒๑๑๔๓๑๘	พบรอยเท้าวัว ในพื้นที่	สังเกตการณ์	ในพื้นที่
		๖๒๕๖๙๔	๒๑๑๕๐๑๔	พบปางพักสำหรับที่พักเลี้ยงวัว	สังเกตการณ์	ในพื้นที่
เก็บหาของป่า	หน่วยพิทักษ์ฯ ภูน ๒ (ห้วยสิงห์)	๖๑๘๕๔๒	๒๑๑๑๑๘๒	พบร่องรอยการเจาะต้นสนสามใบเพื่อเก็บน้ำมัน	สังเกตการณ์	ในพื้นที่



การกระจายของปัจจัยคุกคาม
อุทยานแห่งชาติดอยภูนาง
ประจำเดือน พฤศจิกายน ๒๕๖๕



การบุกรุกแผ้วถาง

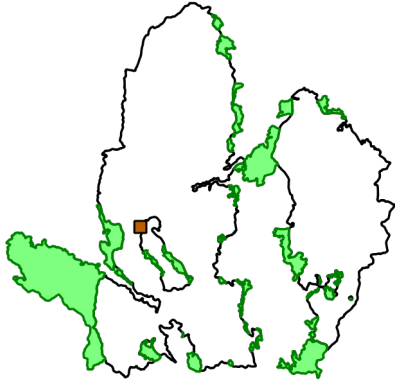

การล่า

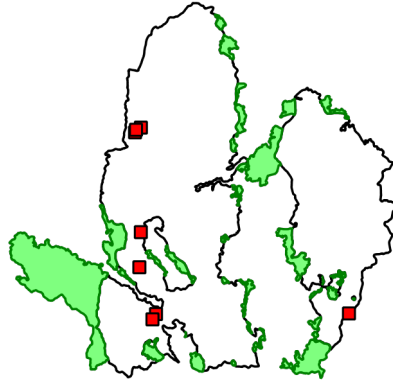

การจับสัตว์น้ำ



การทำไม้

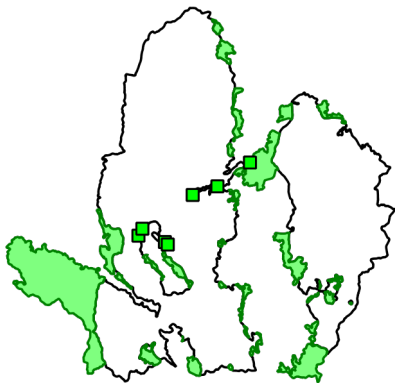

การเลี้ยงปศุสัตว์

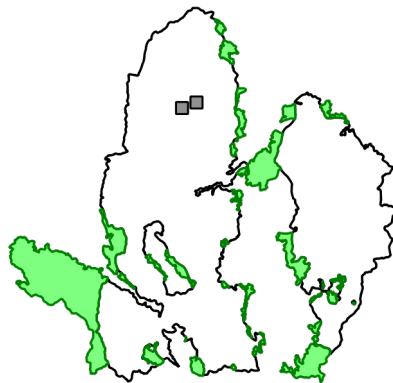

อื่นๆ



การเก็บหาของป่า

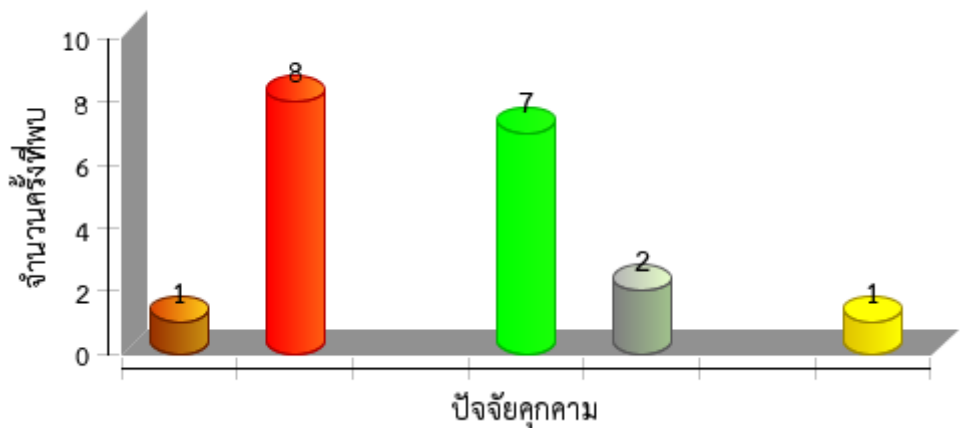



แผนที่การกระจายของปัจจัยนิเวศ
อุทยานแห่งชาติดอยภูนาง
ประจำเดือน พฤศจิกายน ๒๕๖๕



ต้นไทร/ไม้ผลที่เป็นอาหารสัตว์ป่า

โป่งดิน/โป่งน้ำ

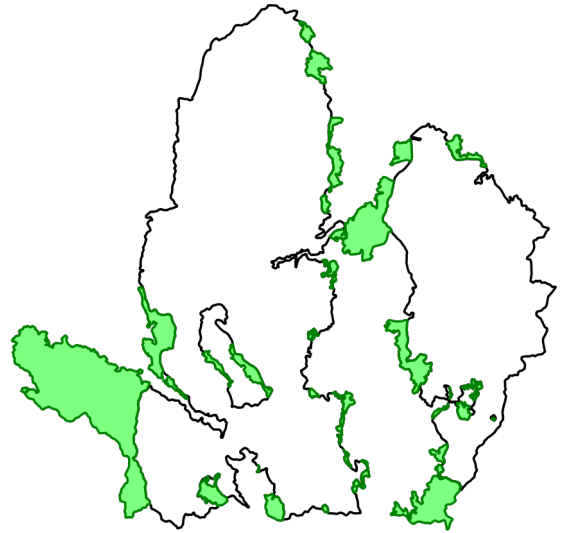
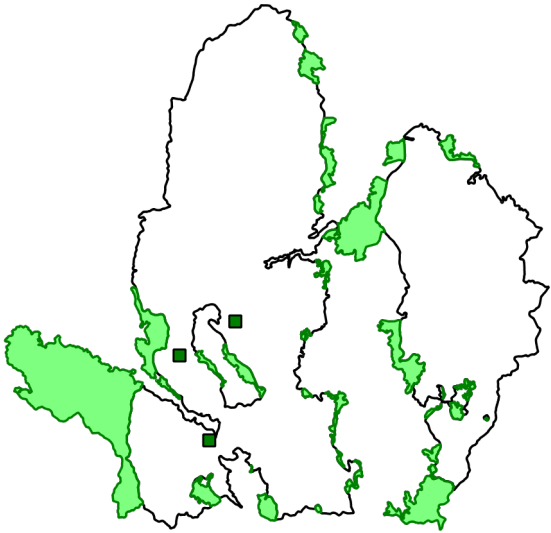

รังผึ้ง

แหล่งน้ำ/ตาน้ำ

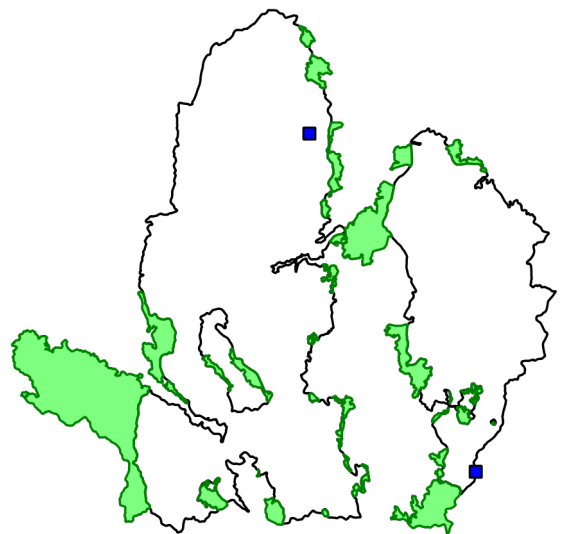
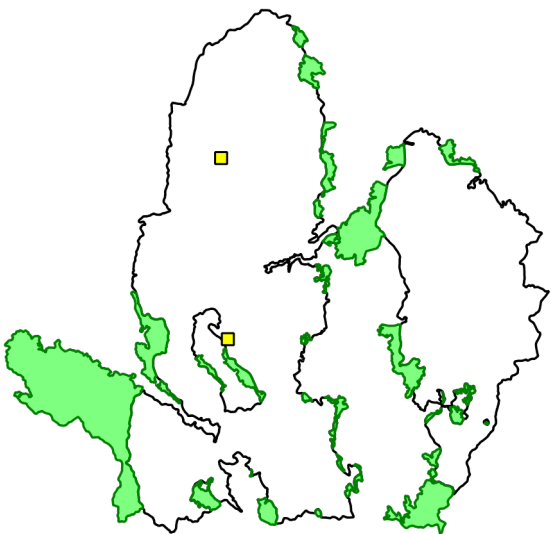



ตารางสรุปการพบปัจจัยนิเวศ
อุทยานแห่งชาติดอยภูนาง
ประจำเดือน พฤศจิกายน ๒๕๖๕



ปัจจัยนิเวศ	พิกัด X	พิกัด Y	รายละเอียดปัจจัยนิเวศ	สถานะ
พืชอาหารสัตว์	๖๑๗๘๙๙	๒๐๙๕๕๘๘๙	พบต้นไทร สูง ๑๖ เมตร โท ๓๕๐ เซ็นติเมตร พบร่องรอยหมูป่า เข้าใช้ประโยชน์	
	๖๒๐๕๖๒	๒๐๘๗๘๗๖	พบพืชอาหารสัตว์ป่าต้นไทร สูง ๓๐ เมตร โท ๔๖๐ เซ็นติเมตร	
	๖๒๒๘๙๙	๒๐๙๘๕๓๙	พบพืชอาหารสัตว์ป่าต้นไทร สูง ๒๕ เมตร โท ๓๐๐ เซ็นติเมตร	
รังผึ้ง	๖๒๑๖๒๖	๒๑๑๓๖๐๒	พบรังผึ้งหลวง จำนวน ๑ รัง	ไม่ถูกทำลาย
	๖๒๒๒๒๘	๒๐๙๗๓๔๓	พบรังผึ้งโพรง จำนวน ๑ รัง	ถูกทำลาย/ตาย
แหล่งน้ำ ตาน้ำ น้ำตก	๖๒๘๙๐๙	๒๑๑๕๘๐๘	พบแหล่งน้ำ	
	๖๔๓๘๑๕	๒๐๘๕๕๔๓	พบแหล่งน้ำ	



ประมวลภาพการลาดตระเวน
อุทยานแห่งชาติดอยภูวาง สำนักงานบริหารพื้นที่อนุรักษ์ที่ ๑๕ (เชียงใหม่)
ประจำเดือน พฤศจิกายน ๒๕๖๕





วันที่/ชุด ลว./พิกัด	รายละเอียด	ภาพภาพ
ชุดลาดตระเวน อช.ดอยภูวาง ภน ๑ (ผาดัง)	พบต้นพระเจ้าห้าพระองค์ จำนวน ๑ ต้น บริเวณดอยนางดอม	
ชุดลาดตระเวน อช.ดอยภูวาง ภน ๒ (ห้วยสิงห์)	พบร่องรอยการทำไม้สัก จำนวน ๑ ต้น บริเวณห้วยแม่จ๊วะ	
ชุดลาดตระเวน อช.ดอยภูวาง ภน ๓ (ห้วยยั้ง)	พบร่องรอยการบุกรุกพื้นที่ปลูกชิง ขนาดพื้นที่จำนวน ๑ งาน บริเวณห้วยแม่คะ	



ประมวลภาพการลาดตระเวน
อุทยานแห่งชาติดอยภูนาง สำนักบริหารพื้นที่อนุรักษ์ที่ ๑๕ (เชียงใหม่)
ประจำเดือน พฤศจิกายน ๒๕๖๕





วันที่/ชุด ลว./พิกัด	รายละเอียด	ภาพถ่าย
ชุดลาดตระเวน อช.ดอยภูนาง ถน ๔ (บ่อเปี้ย)	พบกองมูลอีเห็น บริเวณห้วยแม่กำปองหลวง	
ชุดลาดตระเวน อช.ดอยภูนาง ถน ๕ (ห้วยสูง)	พบถ้ำมีหินงอกหินย้อยและพบค้างคาว บริเวณดอยผาคอก	
ชุดลาดตระเวน อช.ดอยภูนาง ถน ๖ (ไดโนเสาร์)	พบปลอกกระสุนปืนลูกซอง จำนวน ๑ ปลอก บริเวณสันเขาตอยผาคอก	



ประมวลภาพการลาดตระเวน
อุทยานแห่งชาติดอยภูนาง สำนักบริหารพื้นที่อนุรักษ์ที่ ๑๕ (เชียงราย)
ประจำเดือน พฤศจิกายน ๒๕๖๕



วันที่/ชุด ลว./พิกัด	รายละเอียด	ภาพภาพ
ชุดลาดตระเวน อช.ดอยภูนาง ภน.๗ (ห้วยต้นฝิ่ง)	พบรอยเท้าหมูป่า บริเวณห้วยแม่ฮิ	
ชุดลาดตระเวน อช.ดอยภูนาง ภน.๘ (น้ำปี้)	พบโป่งดิน กว้าง ๑.๕ เมตร ยาว ๑.๕ เมตร บริเวณสันเขาห้วยน้ำปี้	



แผนที่แสดงการกระจายของพรรณไม้
อุทยานแห่งชาติดอยภูนาง
ประจำเดือน พฤศจิกายน ๒๕๖๕



ชิงชัน

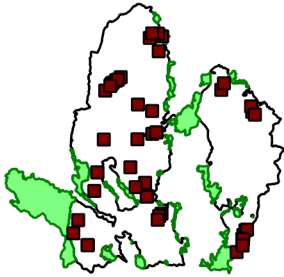

.....
.....

ประดู่

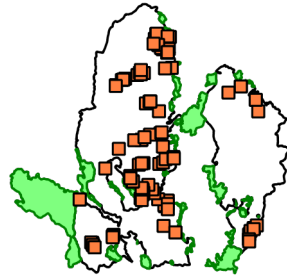

.....
.....

มะค่าโมง

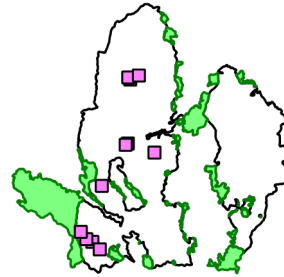

.....
.....

กฤษณา

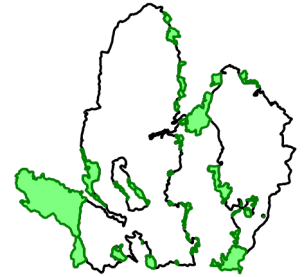

.....
.....

ตะเคียน

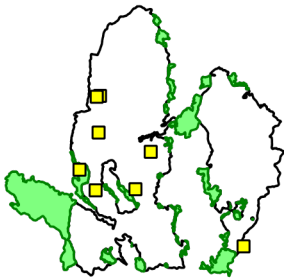

.....
.....

สัก

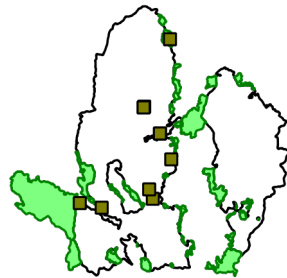

.....
.....

เต็ง

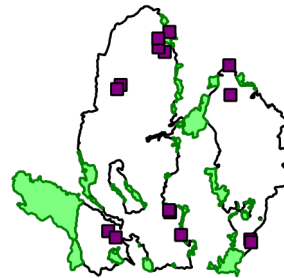

.....
.....

รัง

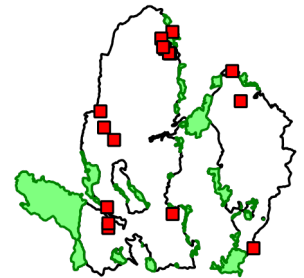

.....
.....

สน

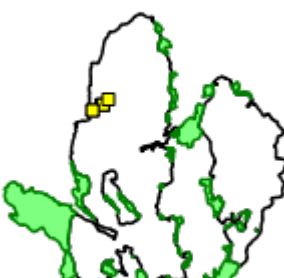

.....
.....

ยางนา

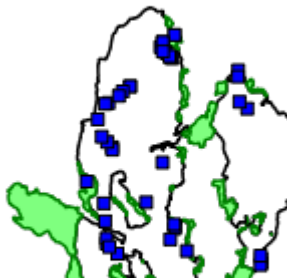

.....
.....

ไม่มีค่าอื่นๆ

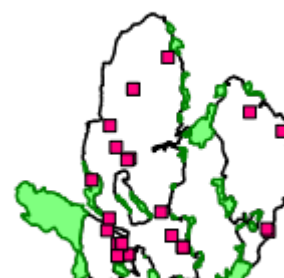

.....
.....

กล้วยไม้

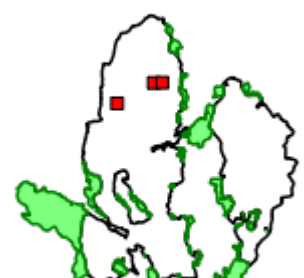

.....
.....



สรุปผลงานลาดตระเวน อุทยานแห่งชาติดอยภูนาง ประจำเดือน พฤศจิกายน ๒๕๖๕



สรุปผลการดำเนินงาน

จากผลการดำเนินงานข้างต้นสามารถสรุปผลได้ดังนี้

๑. ในพื้นที่อุทยานแห่งชาติดอยภูนางมีการคุกคามจากการลักลอบล่าสัตว์ป่าในพื้นที่
๒. พบร่องรอยการทำไม้ในพื้นที่
๓. พบร่องรอยขยะในพื้นที่ป่าอนุรักษ์ เกิดจากชาวบ้านเข้ามาเก็บหาของป่า
๔. พบร่องรอยการเก็บหาทรัพยากรในพื้นที่อุทยานแห่งชาติดอยภูนาง
๕. ลาดตระเวนเก็บข้อมูลทรัพยากรธรรมชาติเกิดใหม่ทดแทน
๖. พบร่องรอยการเลี้ยงสัตว์เข้ามาในเขตอุทยานแห่งชาติดอยภูนาง
๗. พบร่องรอยการนำรถจักรยานยนต์วิบากเข้ามาในพื้นที่

ปัญหาและอุปสรรค

๑. จำนวนเจ้าหน้าที่ในการลาดตระเวนมีจำนวนน้อยเมื่อเทียบกับขนาดพื้นที่
๒. แหล่งน้ำสะอาดหายาก
๓. ขาดแคลนอุปกรณ์ดำรงชีพในป่า/อุปกรณ์กันฝน
๔. ขาดแคลนเครื่องกรองน้ำแบบพกพา
๕. อุปกรณ์ในการเก็บข้อมูลเสีย กล้องบันทึกภาพเสียและเครื่องรับสัญญาณ GPS เนื่องจากอายุการใช้งานของกล้องถ่ายภาพค่อนข้างนาน

ข้อเสนอแนะ

๑. อยากให้มีการเพิ่มจำนวนเจ้าหน้าที่ให้มากขึ้น
๒. ตั้งจุดสกัดเพิ่มเติมในพื้นที่เสี่ยงต่อการลักลอบเข้ามากระทำผิด
๓. เจ้าหน้าที่ขาดแคลนอุปกรณ์ดำรงชีพในป่า
๔. กล้องถ่ายภาพอายุการใช้งานนานทำให้เกิดปัญหาระหว่างการถ่ายภาพ

แผนการลาดตระเวนในเดือนต่อไป

๑. เจ้าหน้าที่ผู้เกี่ยวข้อง ได้มีการประชุมวางแผนการเดินลาดตระเวนในพื้นที่เสี่ยง ในวันที่ ๓๐ พฤศจิกายน ๒๕๖๕

(ลงชื่อ) ผู้จัดทำรายงาน

(นายไตรภพ คำมาปັນ)

พนักงานพิทักษ์ป่า

วันที่

(ลงชื่อ) ผู้จัดตรวจรายงาน

(นายศราวุธ เกตุเจริญ)

หัวหน้าอุทยานแห่งชาติดอยภูนาง

วันที่