



รายงานลาดตระเวนเชิงคุณภาพในพื้นที่อนุรักษ์  
เขตรักษาพันธุ์สัตว์ป่าเวียงลอ  
Wian Wildlife Sanctuary

ประจำเดือน พฤษภาคม ๒๕๖๔



# รายงานผลการลาดตระเวน เขตรักษาพันธุ์สัตว์ป่าเวียงลอ ประจำเดือน พฤษภาคม ๒๕๖๔



จำนวนชุดลาดตระเวน ๓ ชุด จำนวนครั้งในการลาดตระเวน ๑๔ ครั้ง จำนวนวันในการลาดตระเวน ๓๘ วัน  
รวมระยะทางในการลาดตระเวนทั้งหมด ๒๓๘.๕๙ กิโลเมตร

ทีมที่	ชื่อชุดลาดตระเวน	ระหว่างวันที่	จำนวนครั้ง	จำนวนวัน	ระยะทางการลาดตระเวน (กม.)			
					เดินเท้า	รถยนต์	ทางน้ำ	อากาศ
๑	สำนักงานเขต		๕	๑๓	๖๓	๐	๐	๐
๒	ห้วยแก่น		๔	๑๑	๗๕	๐	๐	๐
๓	แม่ต๋ำ		๕	๑๔	๑๐๑	๐	๐	๐
ผลรวม			๑๔	๓๘	๒๓๙	๐	๐	๐

กราฟแสดงจำนวนวัน และระยะทางในการลาดตระเวน

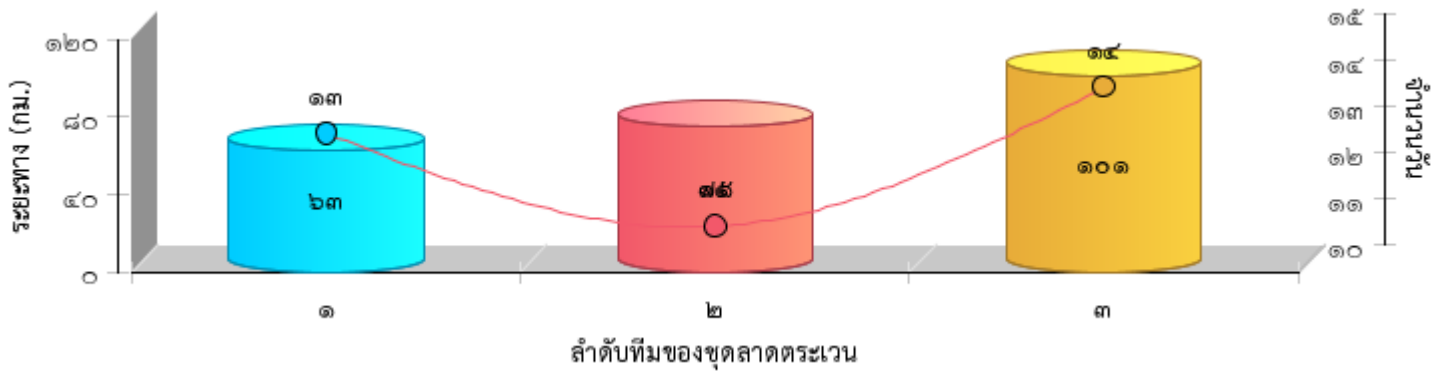



แผนที่แสดงความเข้มข้นของการลาดตระเวน  
เขตรักษาพันธุ์สัตว์ป่าเวียงลอ  
ประจำเดือน พฤษภาคม ๒๕๖๔

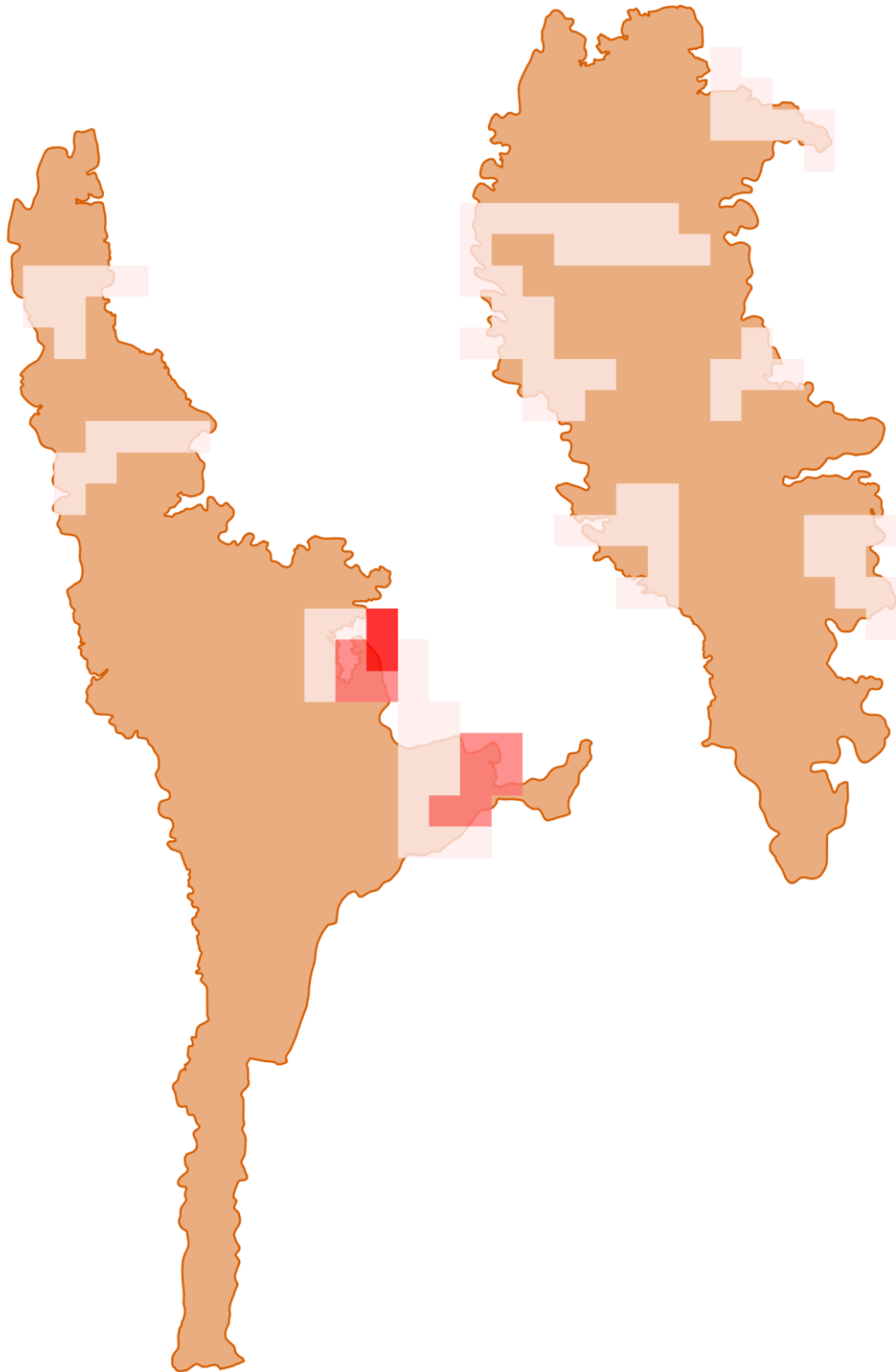



แผนที่แสดงความเข้มข้นของการลาดตระเวน  
เขตรักษาพันธุ์สัตว์ป่าเวียงลอ  
ประจำเดือน พฤษภาคม ๒๕๖๔







แผนที่แสดงเส้นทางการลาดตระเวน  
เขตรักษาพันธุ์สัตว์ป่าเวียงลอ  
ประจำเดือน พฤษภาคม ๒๕๖๔

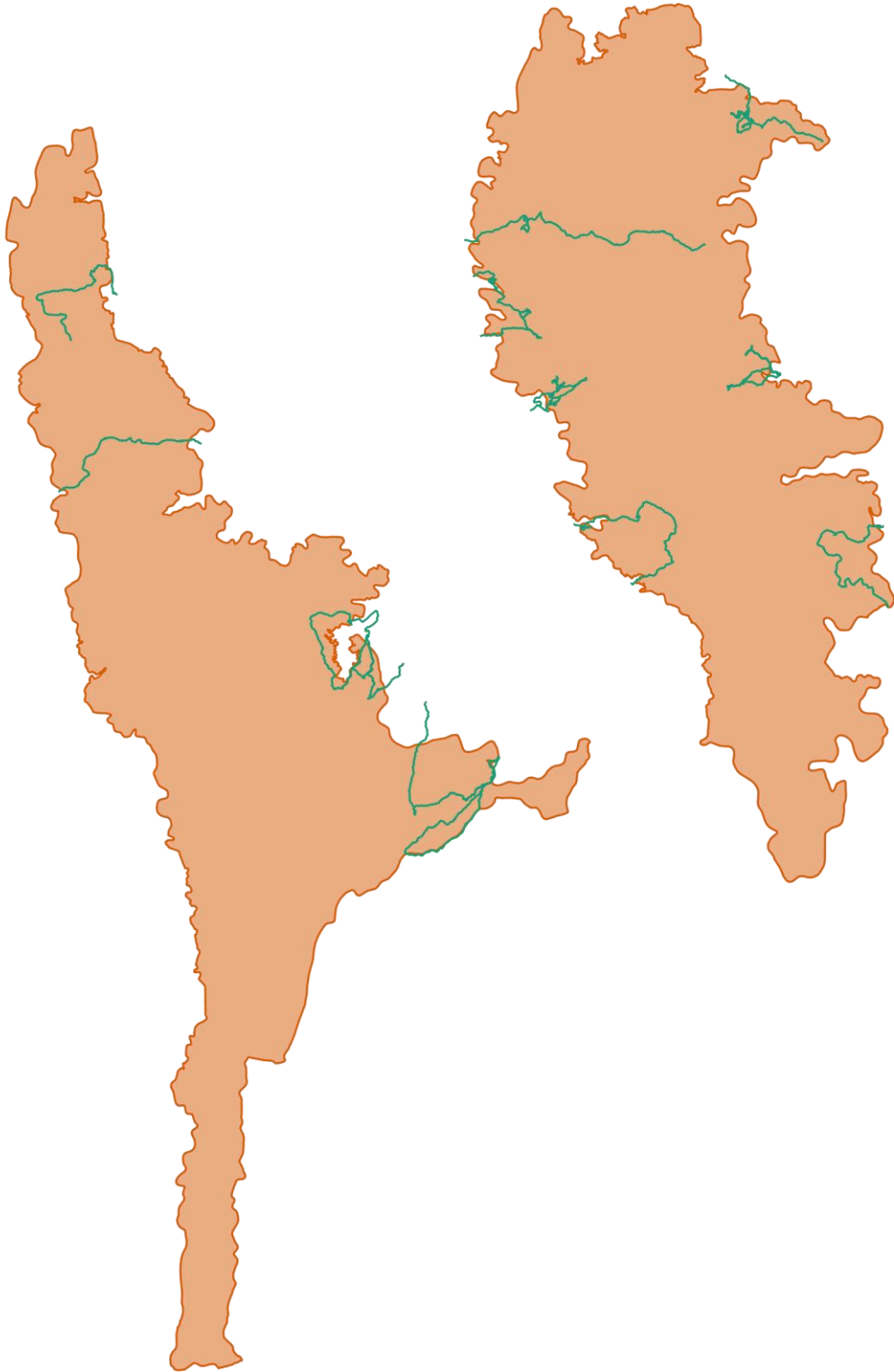



# แผนที่แสดงการกระจายของสัตว์ป่า เขตรักษาพันธุ์สัตว์ป่าเวียงลอ ประจำเดือน พฤษภาคม ๒๕๖๔



แก้ง

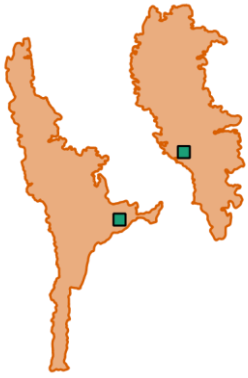

ชะมดเขต



นกยูง



เนื้อทราย



ละองละมั่ง



หมาจิ้งจอก



หมาไน



หมูป่า

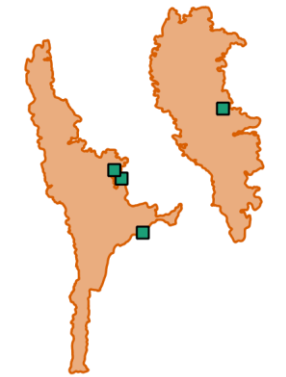

อีเห็นข้างลาย

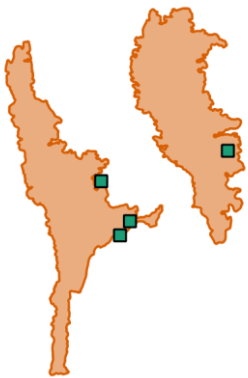
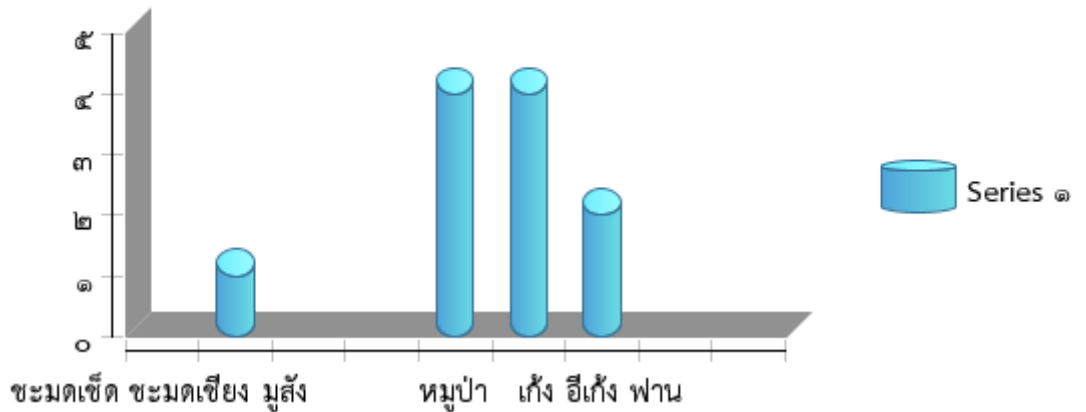

Chart Title





ตารางสรุปการพบปัจจัยคุกคาม  
เขตรักษาพันธุ์สัตว์ป่าเวียงลอ  
ประจำเดือน พฤษภาคม ๒๕๖๔



ปัจจัยคุกคาม	จุดลาดตระเวน	พิกัด X	พิกัด Y	รายละเอียดของปัจจัยคุกคาม	การจัดการ	สถานที่
--------------	--------------	---------	---------	---------------------------	-----------	---------

--	--	--	--	--	--	--



# การกระจายของปัจจัยคุกคาม เขตรักษาพันธุ์สัตว์ป่าเวียงลอ ประจำเดือน พฤษภาคม ๒๕๖๔

การบุกรุกแผ้วถาง



การล่า



การจับสัตว์น้ำ



การทำไม้



การเลี้ยงปศุสัตว์



อื่นๆ



การเก็บหาของป่า

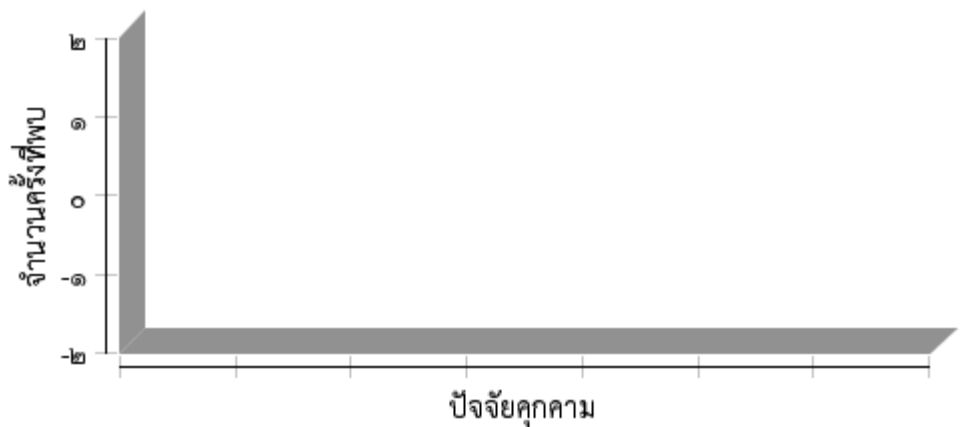



แผนที่การกระจายของปัจจัยนิเวศ  
เขตรักษาพันธุ์สัตว์ป่าเวียงลอ  
ประจำเดือน พฤษภาคม ๒๕๖๔



ต้นไม้/ไม้ผลที่เป็นอาหารสัตว์ป่า

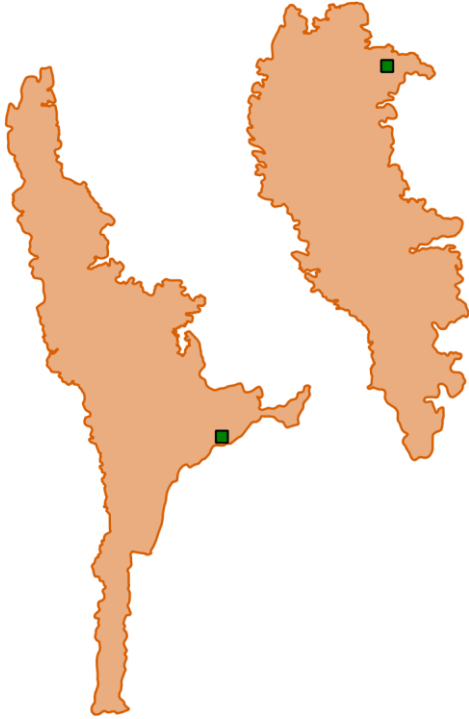

โปงดิน/โป่งน้ำ



รังผึ้ง



แหล่งน้ำ/ตาน้ำ





ประมวลภาพการลาดตระเวน  
เขตรักษาพันธุ์สัตว์ป่าเวียงลอ  
ประจำเดือน พฤษภาคม ๒๕๖๔







วันที่/ชุดลาดตระเวน/พิกัด	รายละเอียดภาพ	ภาพถ่าย
วันที่ ๑๙ พ.ค. ๒๐๒๑ ชื่อชุดลาดตระเวน ห้วยแก่น พิกัด ๑๒๘๐๕๕ , ๒๑๓๕๕๗๘	เริ่มเดินใหม่ต่อจากจุดพักค้างแรม	
วันที่ ๑๗ พ.ค. ๒๐๒๑ ชื่อชุดลาดตระเวน ห้วยแก่น พิกัด ๑๓๐๕๒๔ , ๒๑๓๔๒๔๒	เริ่มเดินใหม่จากพักรับประทานอาหารกลางวัน	
วันที่ ๑๗ พ.ค. ๒๐๒๑ ชื่อชุดลาดตระเวน ห้วยแก่น พิกัด ๑๓๐๖๕๘ , ๒๑๓๔๓๕๙	ขึ้นสวน จุดตรวจพบขนหางนกยูง ยาว ๑๑๘ เซนติเมตร	
วันที่ ๑๗ พ.ค. ๒๐๒๑ ชื่อชุดลาดตระเวน ห้วยแก่น พิกัด ๑๓๐๗๘๗ , ๒๑๓๔๖๕๓	จุดพักค้างแรม ในพื้นที่	





ประมวลภาพการลาดตระเวน  
เขตรักษาพันธุ์สัตว์ป่าเวียงลอ  
ประจำเดือน พฤษภาคม ๒๕๖๔







วันที่/ชุดลาดตระเวน/พิกัด	รายละเอียดภาพ	ภาพถ่าย
วันที่ ๑๘ พ.ค. ๒๐๒๑ ชื่อชุดลาดตระเวน สำนักงานเขต พิกัด ๑๑๐๕๒๒ , ๒๑๔๒๘๓๖	เริ่มเดินใหม่ต่อจากจุดพักค้างแรม	
วันที่ ๑๗ พ.ค. ๒๐๒๑ ชื่อชุดลาดตระเวน สำนักงานเขต พิกัด ๑๑๐๗๒๑ , ๒๑๔๒๕๗๖	ขึ้นสวน จุดพบขนนกยูง สภาพประมาณ ๓ อาทิตย์	
วันที่ ๑๗ พ.ค. ๒๐๒๑ ชื่อชุดลาดตระเวน สำนักงานเขต พิกัด ๑๑๐๕๒๑ , ๒๑๔๒๘๓๙	จุดพักค้างแรม ในพื้นที่	
วันที่ ๑๗ พ.ค. ๒๐๒๑ ชื่อชุดลาดตระเวน สำนักงานเขต พิกัด ๑๑๑๕๙๓ , ๒๑๔๑๕๕๓	เริ่มออกลาดตระเวนบริเวณป่าก๊วแก้ว หมู่ที่ ๘ ตำบลห้วยข้าวกล้า อำเภोजุน จังหวัดพะเยา	



ประมวลภาพการลาดตระเวน  
เขตรักษาพันธุ์สัตว์ป่าเวียงลอ  
ประจำเดือน พฤษภาคม ๒๕๖๔







วันที่/ชุดลาดตระเวน/พิกัด	รายละเอียดภาพ	ภาพถ่าย
วันที่ ๑๗ พ.ค. ๒๐๒๑ ชื่อชุดลาดตระเวน สำนักงานเขต พิกัด ๑๑๐๕๖๘ , ๒๑๔๒๘๓๓	ร่องรอย จุดพบหลุมอาบฝุ่นนกยูง	
วันที่ ๑๗ พ.ค. ๒๐๒๑ ชื่อชุดลาดตระเวน สำนักงานเขต พิกัด ๑๑๐๗๐๙ , ๒๑๔๒๘๑๗	ร่องรอย จุดพบกองมูลนกยูง สภาพประมาณ ๑ อาทิตย์	
วันที่ ๑๗ พ.ค. ๒๐๒๑ ชื่อชุดลาดตระเวน สำนักงานเขต พิกัด ๑๑๐๕๖๙ , ๒๑๔๒๘๒๑	เริ่มเดินใหม่จากพักรับประทานอาหารกลางวัน	
วันที่ ๑๐ พ.ค. ๒๐๒๑ ชื่อชุดลาดตระเวน ห้วยแก่น พิกัด ๑๒๔๑๖๑ , ๒๑๒๖๙๐๕	ชิ้นส่วน จุดตรวจพบขนหางนกยูง ยาว ๖๗ เซนติเมตร	





ประมวลภาพการลาดตระเวน  
เขตรักษาพันธุ์สัตว์ป่าเวียงลอ  
ประจำเดือน พฤษภาคม ๒๕๖๔



วันที่/ชุดลาดตระเวน/พิกัด	รายละเอียดภาพ	ภาพถ่าย
วันที่ ๒๕ พ.ค. ๒๐๒๑ ชื่อชุดลาดตระเวน แม่ต้า พิกัด ๑๓๔๒๗๒ , ๒๑๔๐๔๒๘	สิ้นสุดลาดตระเวน บริเวณป่าบ้านแม่ทนาย ท้องที่บ้านแม่ทนาย หมู่ที่ ๙ ตำบลลอย อำเภอลอง จังหวัดพะเยา	
วันที่ ๒๔ พ.ค. ๒๐๒๑ ชื่อชุดลาดตระเวน สำนักงานเขต พิกัด ๑๒๑๔๒๘ , ๒๑๓๐๓๖๔	จุดพักค้างแรม ในพื้นที่	
วันที่ ๒๔ พ.ค. ๒๐๒๑ ชื่อชุดลาดตระเวน สำนักงานเขต พิกัด ๑๒๑๔๑๒ , ๒๑๓๐๓๔๓	ชิ้นส่วน จุดพบขนนกยูง สภาพประมาณ ๓ อาทิตย์	
วันที่ ๒๔ พ.ค. ๒๐๒๑ ชื่อชุดลาดตระเวน สำนักงานเขต พิกัด ๑๒๑๑๓๙ , ๒๑๓๑๗๖๙	ร่องรอย จุดพบขนนกยูง สภาพประมาณ ๓ อาทิตย์	



# สรุปผลงานลาดตระเวน เขตรักษาพันธุ์สัตว์ป่าเวียงลอ ประจำเดือน พฤษภาคม ๒๕๖๔



## สรุปผลการดำเนินงาน

จากผลการดำเนินงานข้างต้นสามารถสรุปผลได้ดังนี้

๑. ในพื้นที่เขตรักษาพันธุ์สัตว์ป่าเวียงลอยังคงมีการคุกคามจากการลักลอบล่าสัตว์ป่าอยู่ในบางพื้นที่
๒. บางพื้นที่ยังตรวจพบการลักลอบตัดไม้มีค่า

## ปัญหาและอุปสรรค

๑. จำนวนเจ้าหน้าที่ปฏิบัติงานด้านการลาดตระเวนที่ไม่เพียงพอเมื่อเทียบกับสัดส่วนของพื้นที่
๒. เนื่องจากช่วงนี้เป็นหน้าฝน ความชื้นสูงมากส่งผลให้อุปกรณ์ที่ใช้ในงานในภาคสนามเริ่มมีการชำรุด บางชุดเสียหายขณะปฏิบัติหน้าที่ อาทิเช่น GPS และกล้องถ่ายรูป เป็นต้น
๓. ตัวชี้วัดจะเข้าช้อนกับงบการลาดตระเวนปกติ

## ข้อเสนอแนะ

๑. อยากให้มีการเพิ่มจำนวนเจ้าหน้าที่ให้มากขึ้น
  ๒. ตั้งจุดสกัดเพิ่มเติมในพื้นที่เสี่ยงต่อการลักลอบเข้ามากระทำผิด
  ๓. การปรับเปลี่ยนสายงานพนักงานราชการ/คนงาน เป็นพนักงานราชการ/พิทักษ์ป่า
- เนื่องจากขาดเจ้าหน้าที่ผู้ต้องใช้บังคับกฎหมาย ประกอบกับพนักงานราชการ/คนงานเป็นเจ้าหน้าที่ที่ปฏิบัติงานในพื้นที่มานานมีความรู้และประสบการณ์ในพื้นที่เป็นอยู่ เพิ่มความมั่นคงของเจ้าหน้าที่ผู้ปฏิบัติงาน โดยเฉพาะอย่างยิ่งในพนักงานจ้างเหมา

## แผนการลาดตระเวนในเดือนต่อไป

๑. เจ้าหน้าที่ผู้เกี่ยวข้อง ได้มีการประชุมวางแผนการเดินทางลาดตระเวนในพื้นที่เสี่ยง ในวันที่ ๒๗ พฤษภาคม ๒๕๖๓

(ลงชื่อ) ..... ผู้จัดทำรายงาน

( นายธีรพันธ์ ศรีกันหา )

วันที่ ๑ มิถุนายน ๒๕๖๔

(ลงชื่อ) ..... ผู้จัดตรวจรายงาน

( นายกฤตภาส ชันทะธงสกุลดี )

หัวหน้าเขตรักษาพันธุ์สัตว์ป่าเวียงลอ

วันที่ ๑ มิถุนายน ๒๕๖๔