



รายงานลาดตระเวนเชิงคุณภาพในพื้นที่อนุรักษ์

อุทยานแห่งชาติภูซาง
Phu Sang National Park

ประจำเดือน มิถุนายน ๒๕๖๔



รายงานผลการลาดตระเวน อุทยานแห่งชาติภูซาง ประจำเดือน มิถุนายน ๒๕๖๔



จำนวนชุดลาดตระเวน ๔ ชุด จำนวนครั้งในการลาดตระเวน ๓๕ ครั้ง จำนวนวันในการลาดตระเวน ๕๘ วัน
รวมระยะทางในการลาดตระเวนทั้งหมด ๑,๔๙๐.๙๖ กิโลเมตร

ทีมที่	ชื่อชุดลาดตระเวน	ระหว่างวันที่	จำนวนครั้ง	จำนวนวัน	ระยะทางการลาดตระเวน (กม.)			
					เดินเท้า	รถยนต์	ทางน้ำ	อากาศ
๑	Phusang๑๐๐		๑๓	๑๙	๖๐	๒๘๖	๑	๐
๒	Phusang๒๐๐		๖	๑๑	๘๘	๑๘๙	๐	๐
๓	Phusang๓๐๐		๘	๑๔	๗๙	๓๒๔	๐	๐
๔	Phusang๔๐๐		๘	๑๔	๔๒	๔๒๐	๐	๐
ผลรวม			๓๕	๕๘	๒๗๐	๑,๒๒๐	๑	๐

กราฟแสดงจำนวนวัน และระยะทางในการลาดตระเวน

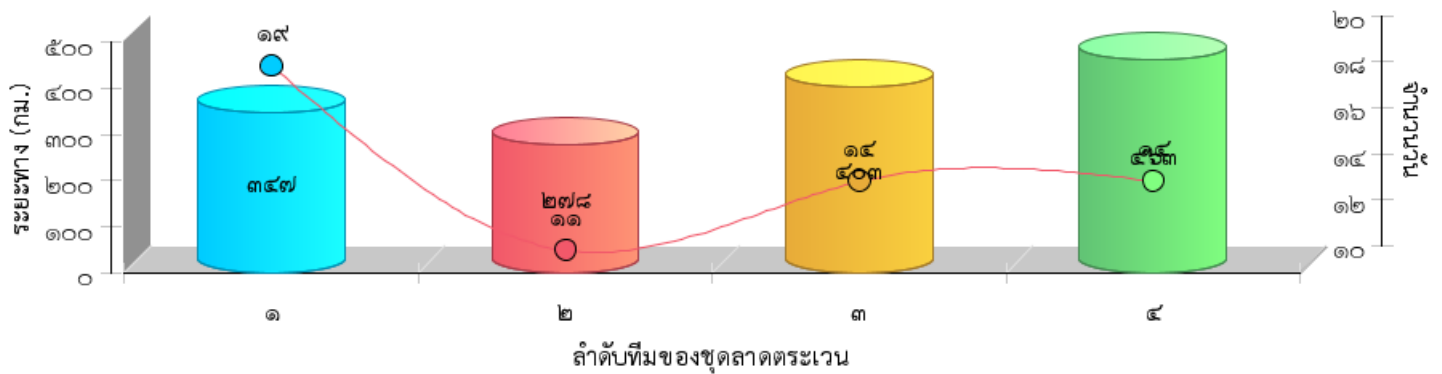



แผนที่แสดงความเข้มข้นของการลาดตระเวน
อุทยานแห่งชาติภูซาง
ประจำเดือน มิถุนายน ๒๕๖๔

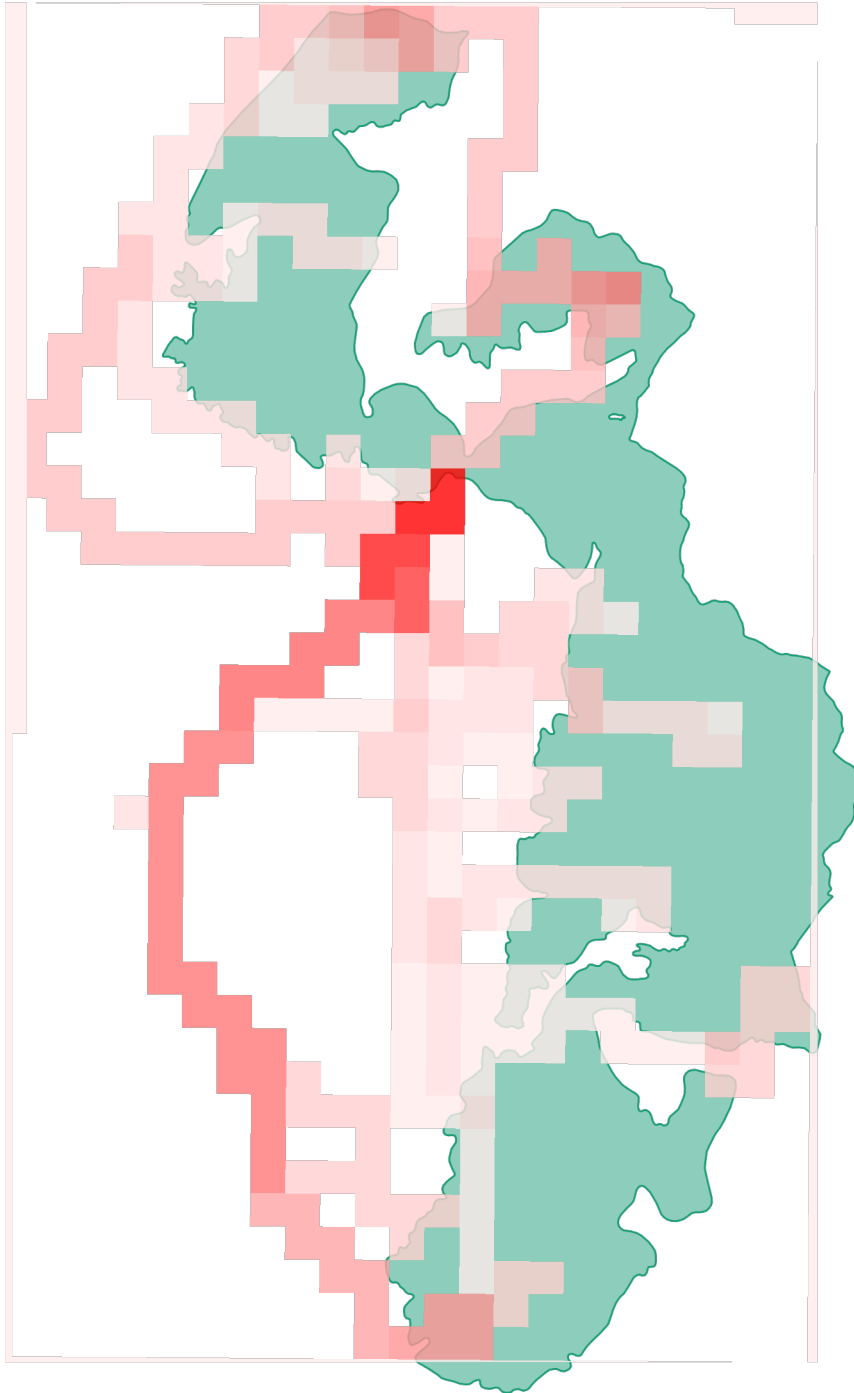

แผนที่แสดงเส้นทางการลาดตระเวน
อุทยานแห่งชาติภูซาง
ประจำเดือน มิถุนายน ๒๕๖๔

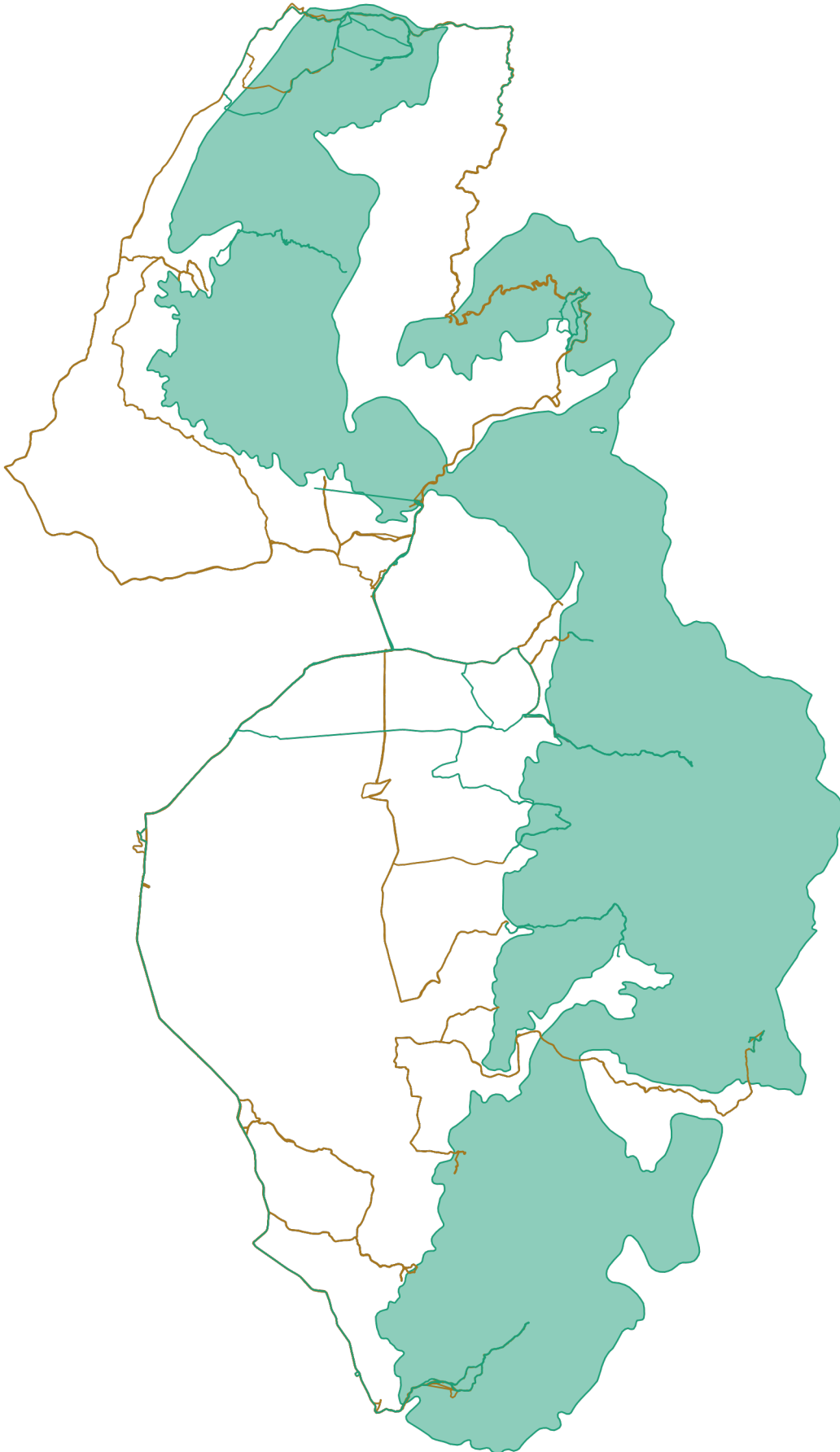



แผนที่แสดงการกระจายของสัตว์ป่า
อุทยานแห่งชาติภูซาง
ประจำเดือน มิถุนายน ๒๕๖๔



อีเห็น



.....
.....

ลิง



.....
.....

นาก



.....
.....

หมาป่า



.....
.....

นกยูง



.....
.....

หมูป่า



.....
.....

ไก่อ่า



.....
.....

เก้ง



.....
.....



แผนที่แสดงการกระจายของสัตว์ป่า
อุทยานแห่งชาติภูซาง
ประจำเดือน มิถุนายน ๒๕๖๔



.....

.....

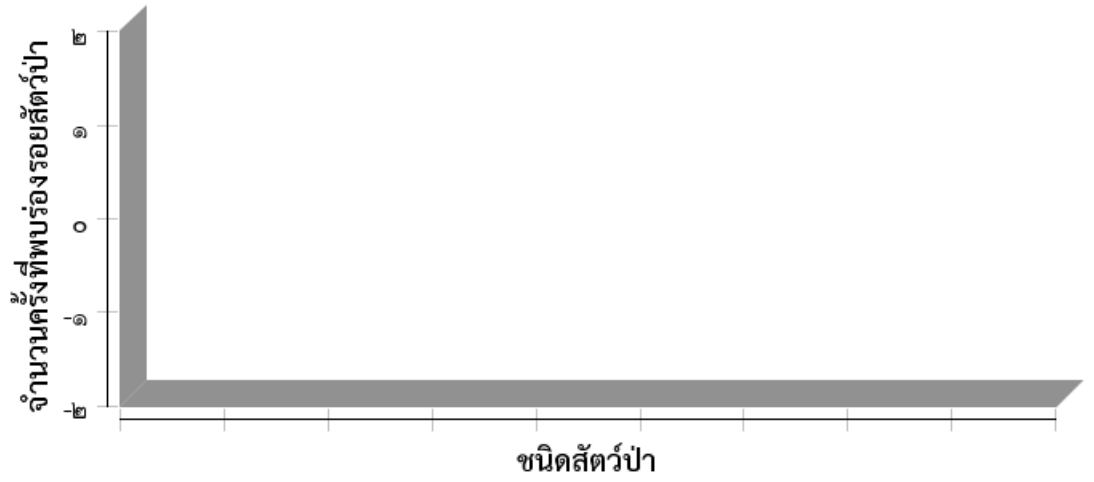



ตารางสรุปการพบปัจจัยคุกคาม
อุทยานแห่งชาติภูซาง
ประจำเดือน มิถุนายน ๒๕๖๔



ปัจจัยคุกคาม	ชุดลาดตระเวน	พิกัด X	พิกัด Y	รายละเอียดของปัจจัยคุกคาม	การจัดการ	สถานที่
การล่า	Phusang๔๐๐	๖๔๔๕๘๓	๒๑๔๙๑๕๕	ได้ยินเสียงปืนห่างออกไปประมาณ ๑- ๒กิโลเมตร	สังเกตการณ์	ในพื้นที่
		๖๔๕๓๓๗	๒๑๔๘๘๑๔	พบชาย๑คนหลบหนีการตรวจค้นไม่สามารถจับกุมได้		ในพื้นที่
ทำไม้	Phusang๒๐๐	๖๔๓๖๙๑	๒๑๘๗๓๘๑	พบการทำไม้ชิงชัน ๓ต้นถูกตัดเป็นท่อนๆ	สังเกตการณ์	ในพื้นที่
		๖๕๐๐๓๙	๒๑๖๑๙๙๗	พบไม้ประดู่ถูกตัด ๑ ต้น แยกเป็น๓ท่อน	เก็บรวมไว้จุด	ในพื้นที่
		๖๕๒๐๑๑	๒๑๖๖๙๖๗	พบมีการนำไม้ประดู่แผ่นซีกลากมาซ่อนอำพรางสภาพเก่ามาก	สังเกตการณ์	ในพื้นที่
	Phusang๓๐๐	๖๔๔๓๐๒	๒๑๔๙๐๒๕	พบต้นเต็งถูกตัดจำนวน๑ต้น สภาพเก่า	สังเกตการณ์	ในพื้นที่
ปศุสัตว์	Phusang๒๐๐	๖๔๓๑๑๓	๒๑๘๗๒๖๓	พบวัว๕ตัว	สังเกตการณ์	ในพื้นที่
		๖๔๓๒๓๑	๒๑๘๗๓๔๒	พบมีการล้อมคอกเลี้ยงปศุสัตว์		ในพื้นที่
อื่นๆ	Phusang๓๐๐	๖๔๔๖๕๙	๒๑๔๙๑๓๖	พบรถจักรยานยนต์๑คนเป็นของราษฎรที่เข้ามาซ่อมท่อประปาภูเขา	สังเกตการณ์	ในพื้นที่
เก็บหาของป่า	Phusang๒๐๐	๖๔๗๗๙๕	๒๑๖๒๒๐๒	พบรถจักรยานยนต์๑คันมีหน่อไม้บรรทุกที่ทำयर ประมาณ ๑๐ กก.	สังเกตการณ์	ในพื้นที่
		๖๕๑๕๔๓	๒๑๖๗๒๘๔	พบราษฎร๑คนเข้ามาเก็บเห็ดได้น้ำหนักประมาณ ๑๐กิโลกรัม		ในพื้นที่
	Phusang๓๐๐	๖๔๑๔๓๒	๒๑๗๕๒๓๐	พบราษฎรเข้าไปเก็บเห็ด๑คน		ในพื้นที่
		๖๔๘๔๗๙	๒๑๗๐๗๐๗	พบราษฎรเข้าไปเก็บเห็ด ได้เห็ดประมาณ๑๐กิโลกรัม		ในพื้นที่
ไม่ทราบ	Phusang๒๐๐	๖๕๐๒๑๖	๒๑๖๗๒๐๑	พบสุนัข๑ตัวไม่พบเจ้าของ	สังเกตการณ์	ในพื้นที่
	Phusang๓๐๐	๖๔๑๒๗๙	๒๑๘๖๙๖๑	พบกล่องนมและถุงขนม สภาพใหม่		ในพื้นที่



การกระจายของปัจจัยคุกคาม อุทยานแห่งชาติภูซาง ประจำเดือน มิถุนายน ๒๕๖๔



การบุกรุกแผ้วถาง



การล่า



การจับสัตว์น้ำ



การทำไม้

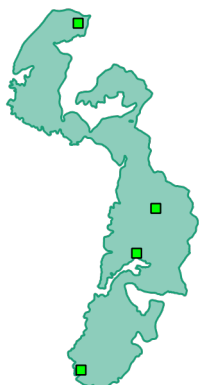

การเลี้ยงปศุสัตว์



ไฟป่า



การเก็บหาของป่า

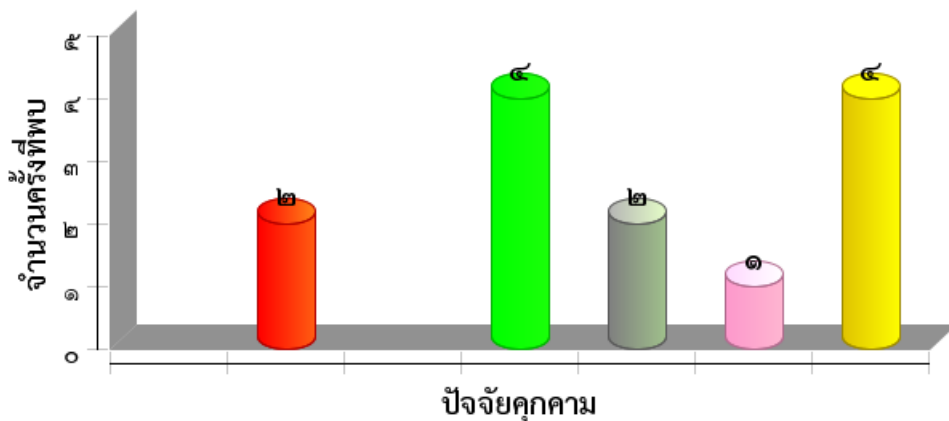
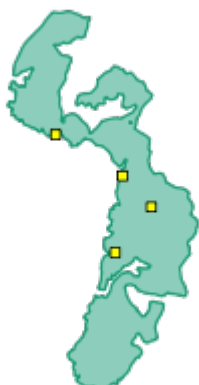



แผนที่การกระจายของปัจจัยนิเวศ
อุทยานแห่งชาติภูซาง
ประจำเดือน มิถุนายน ๒๕๖๔



ต้นไทร/ไม้ผลที่เป็นอาหารสัตว์ป่า

โป่งดิน/โป่งน้ำ



ต้นไม้



แหล่งน้ำ/ตาน้ำ





ประมวลภาพการลาดตระเวน
อุทยานแห่งชาติภูซาง
ประจำเดือน มิถุนายน ๒๕๖๔



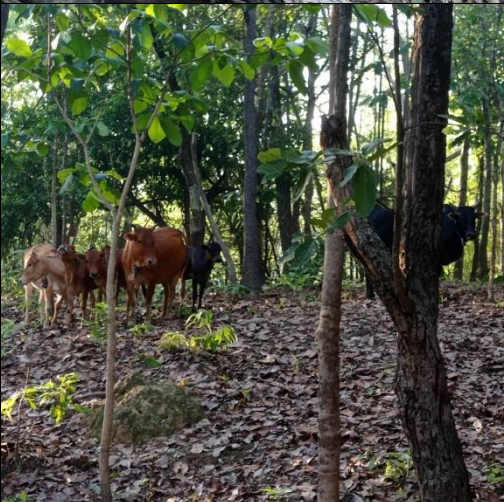

วันที่/ชุดลาดตระเวน/พิกัด	รายละเอียดภาพ	ภาพถ่าย
๑๙/๒๐๐/๔๗/Q๖๔๓๖๙๑ ๒๑๘๗๓๘๑	พบการทำไม้ชิงชัน ๓ ต้น ถูกตัดเป็นท่อนๆ	
๑๙/๒๐๐/๔๗/Q๖๕๐๐๓๙ ๒๑๖๑๙๙๗	พบไม้ประดู่ถูกตัด ๑ ต้น แยกเป็น๓ท่อน	
๑๙/๒๐๐/๔๗/Q๖๕๒๐๑๑ ๒๑๖๖๙๖๗	พบมีการนำไม้ประดู่แผ่นซีกลากมาซ่อนอำพราง สภาพเก่ามาก	
๑๙/๑๐๐/๔๗/Q๖๔๓๑๑๓ ๒๑๘๗๒๖๓	พบวัว๕ตัว	



ประมวลภาพการลาดตระเวน
อุทยานแห่งชาติภูซาง
ประจำเดือน มิถุนายน ๒๕๖๔

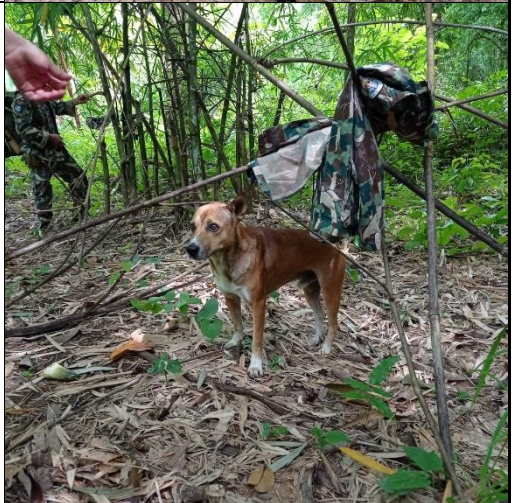

<p>๑๘/๑๐๐/๔๗Q๖๔๓๒๓๑ ๒๑๘๗๓๔๒</p>	<p>พบมีการล้อมคอกเลี้ยงปศุสัตว์</p>	
<p>๑๘/๒๐๐/๔๗Q๖๕๑๕๔๓ ๒๑๖๗๒๘๔</p>	<p>พบราษฎรคนเข้ามาเก็บเห็ด ได้น้ำหนักประมาณ ๑๐ กิโลกรัม</p>	
<p>๑๘/๒๐๐/๔๗Q๖๕๐๒๑๖ ๒๑๖๗๒๐๑</p>	<p>พบสุนัขตัวไม่พบเจ้าของ</p>	



สรุปผลงานลาดตระเวน
อุทยานแห่งชาติภูซาง
ประจำเดือน พฤษภาคม ๒๕๖๔



สรุปผลการดำเนินงาน

๑. ลาดตระเวนในพื้นที่ที่เข้าไม่ถึงได้เพิ่ม ๑.๖๐ เปอร์เซ็นต์ จาก ๗๖.๖๔ เป็น ๗๘.๒๔ เปอร์เซ็นต์
๒. ยังพบการนำปศุสัตว์เข้ามาเลี้ยงในพื้นที่ ต.ตบเต่า อ.เทิง จ.เชียงราย
๓. ตรวจพบการเข้ามาหาของป่า(เห็ด)ในพื้นที่มากขึ้น

ปัญหาและอุปสรรค

๑. -ขาดอุปกรณ์เดินป่าที่มีประสิทธิภาพ
๒. -ชุดลายพรางที่ใช้งานเริ่มชำรุด
๓. -
๔. -

ข้อเสนอแนะ

๑. เพิ่มความมั่นคงของเจ้าหน้าที่ผู้ปฏิบัติงาน โดยเฉพาะอย่างยิ่งในพนักงานจ้างเหมา
๒. ต้องการชุดลายพรางที่ใช้ในการลาดตระเวนเพิ่มเติม อย่างน้อย ปีละ ๒ ชุด
๓. ต้องการอุปกรณ์เดินป่าเพิ่มเติม

แผนการลาดตระเวนในเดือนต่อไป

๑. ออกลาดตระเวนตามแผนลาดตระเวน ไม่พบปัจจัยคุกคาม
๒. ผลักดันปศุสัตว์ให้ออกจากพื้นที่
๓. เผื่อระวังราษฎรที่จะเข้ามาหาของป่าเพื่อป้องกันการล่าสัตว์

(ลงชื่อ) ผู้จัดทำรายงาน
(นายสุรชัช คำอ้าย)
วันที่ ๕ กรกฎาคม ๒๕๖๔

(ลงชื่อ) ผู้ตรวจรายงาน
(นายบัณฑิต สมสุวรรณ)
หัวหน้าอุทยานแห่งชาติภูซาง
วันที่ ๕ กรกฎาคม ๒๕๖๔