



รายงานลาดตระเวนเชิงคุณภาพในพื้นที่อนุรักษ์

อุทยานแห่งชาติดอยภูนาง  
Doi Phu Nang National Park

ประจำเดือน ตุลาคม ๒๕๖๓



# รายงานผลการลาดตระเวน อุทยานแห่งชาติดอยภูนาง ประจำเดือน ตุลาคม ๒๕๖๓



จำนวนชุดลาดตระเวน ๙ ชุด จำนวนครั้งในการลาดตระเวน ๕๐ ครั้ง จำนวนวันในการลาดตระเวน ๑๒๘ วัน รวมระยะทางในการลาดตระเวนทั้งหมด ๓,๔๓๒ กิโลเมตร

ทีมที่	ชื่อชุดลาดตระเวน	จำนวนครั้ง	จำนวนวัน	ระยะทางการลาดตระเวน (กม.)			
				เดินเท้า	รถยนต์	ทางน้ำ	ทางอากาศ
๑	สายตรวจสวนกลาง	๗	๑๖	๒๙.๐๐	๗๐๐.๐๐	๐.๐๐	๐.๐๐
๒	หน่วยพิทักษ์ฯ ภา ๑ (ผาตั้ง)	๕	๑๔	๕๙.๐๐	๘๓.๐๐	๐.๐๐	๐.๐๐
๓	หน่วยพิทักษ์ฯ ภา ๒ (ห้วยสิงห์)	๖	๑๔	๗๘.๐๐	๒๕๕.๐๐	๐.๐๐	๐.๐๐
๔	หน่วยพิทักษ์ฯ ภา ๓ (ห้วยยั้ง)	๕	๑๔	๗๐.๐๐	๓๔๕.๐๐	๐.๐๐	๐.๐๐
๕	หน่วยพิทักษ์ฯ ภา ๔ (บ่อเปี้ย)	๕	๑๔	๙๔.๐๐	๓๑๖.๐๐	๐.๐๐	๐.๐๐
๖	หน่วยพิทักษ์ฯ ภา ๕ (ห้วยสูง)	๕	๑๔	๗๑.๐๐	๗๓.๐๐	๐.๐๐	๐.๐๐
๗	หน่วยพิทักษ์ฯ ภา ๖ (ไดโนเสาร์)	๖	๑๔	๘๑.๐๐	๔๒๐.๐๐	๐.๐๐	๐.๐๐
๘	หน่วยพิทักษ์ฯ ภา ๗ (ห้วยต้นผึ้ง)	๖	๑๔	๔๙.๐๐	๓๕๔.๐๐	๐.๐๐	๐.๐๐
๙	หน่วยพิทักษ์ฯ ภา ๘ (อ่างเก็บน้ำน้ำ	๕	๑๔	๑๐๓.๐๐	๒๕๓.๐๐	๐.๐๐	๐.๐๐
ผลรวม		๕๐	๑๒๘	๖๓๔.๐๐	๒,๗๙๘.๐๐	๐.๐๐	๐.๐๐

กราฟแสดงจำนวนวัน และระยะทางในการลาดตระเวน

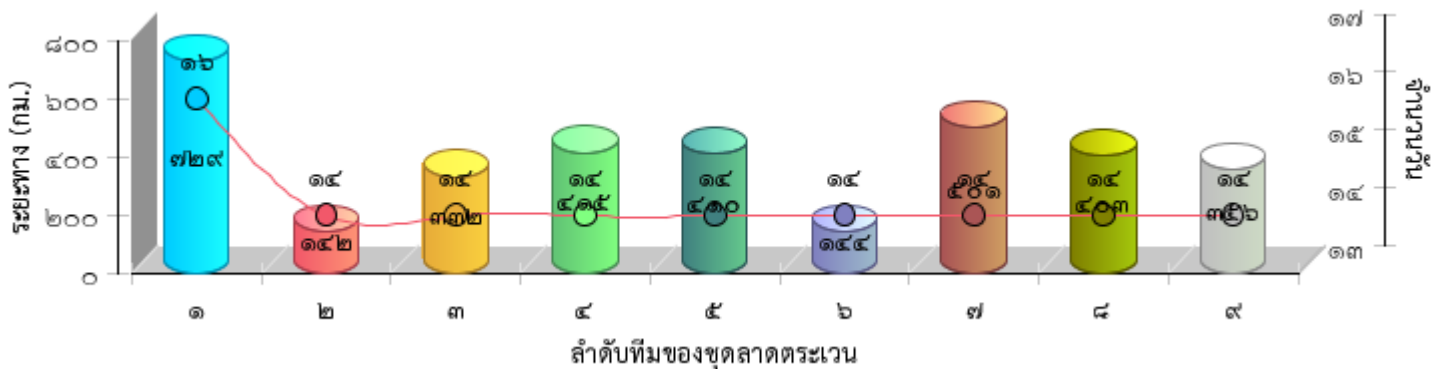





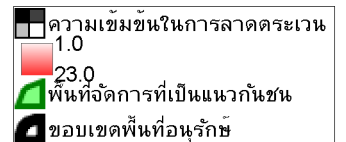
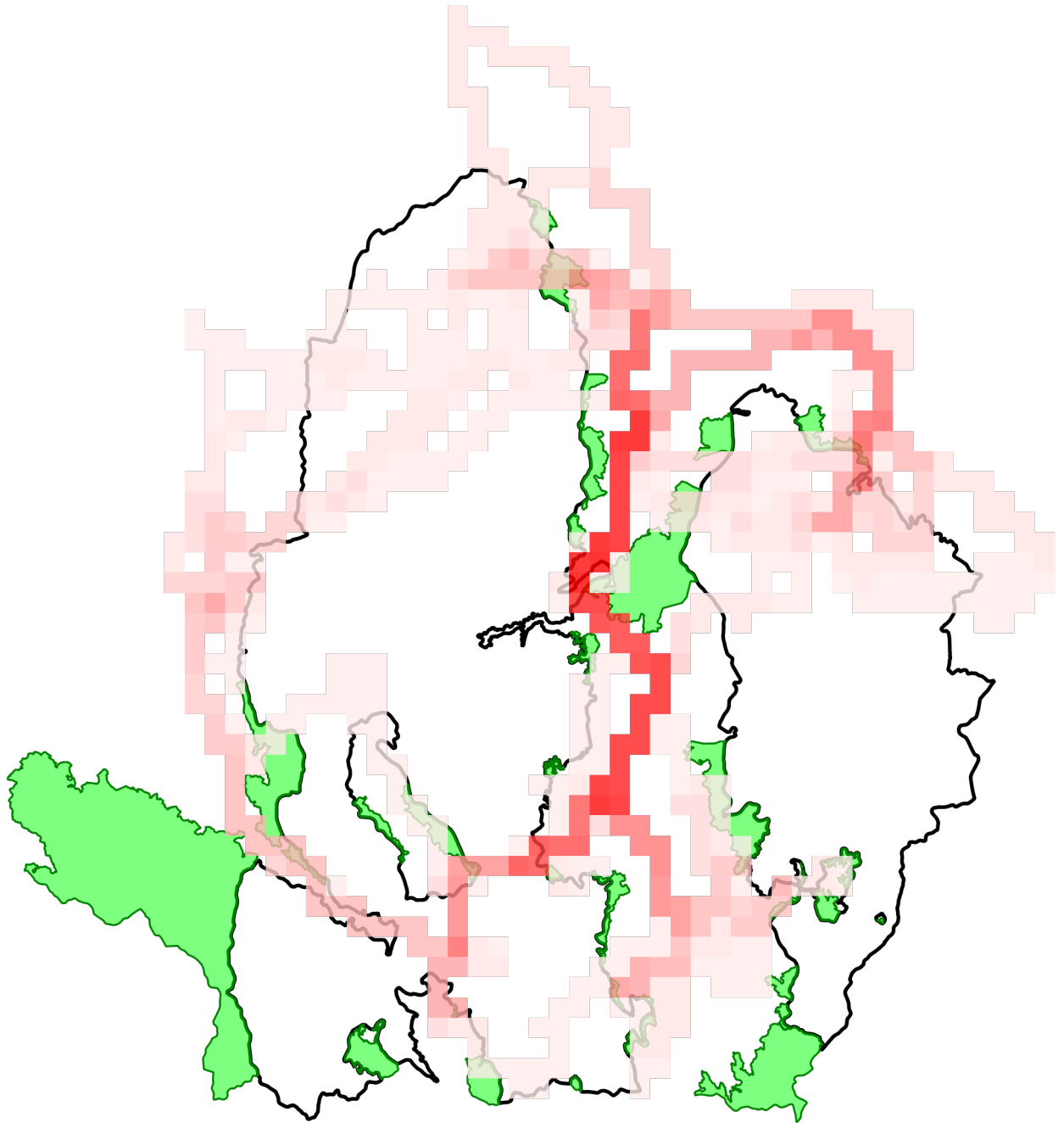



แผนที่แสดงความเข้มข้นของการลาดตระเวน  
อุทยานแห่งชาติดอยภูนาง  
ประจำเดือน ตุลาคม ๒๕๖๓

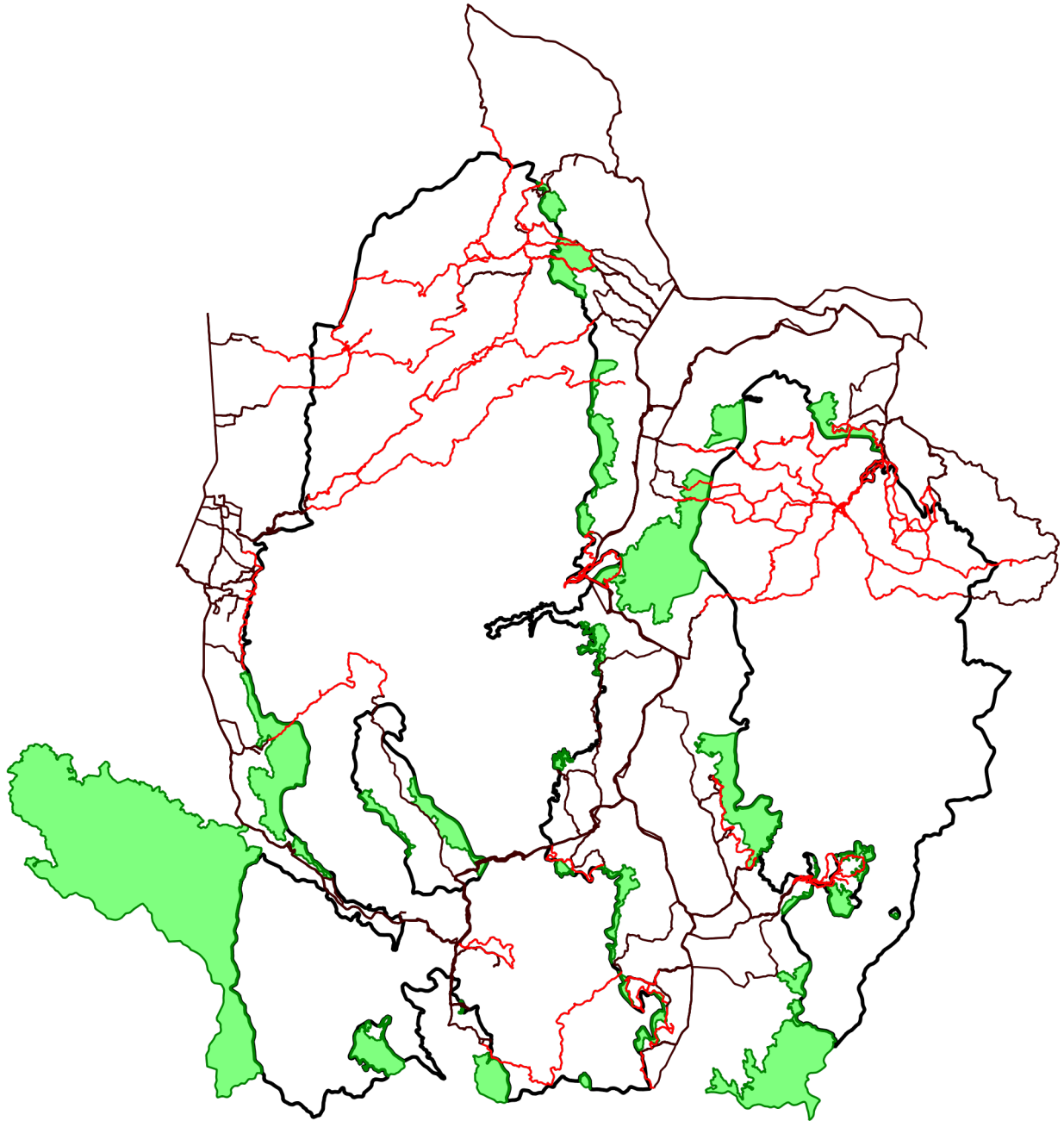



แผนที่แสดงเส้นทางการลาดตระเวน  
อุทยานแห่งชาติดอยภูนาง  
ประจำเดือน ตุลาคม ๒๕๖๓



-  เส้นทางการลาดตระเวน เดินเท้า
-  เส้นทางการลาดตระเวน ทางน้ำ
-  เส้นทางการลาดตระเวน รถยนต์
-  เส้นทางการลาดตระเวน ทางอากาศ
-  พื้นที่จัดการที่เป็นแนวกันชน
-  ขอบเขตพื้นที่อนุรักษ์



แผนที่แสดงการกระจายของสัตว์ป่า  
อุทยานแห่งชาติดอยภูนาง  
ประจำเดือน ตุลาคม ๒๕๖๓



นกยูงไทย

อีเห็นข้างลาย

เสียดผา

หมาป่า

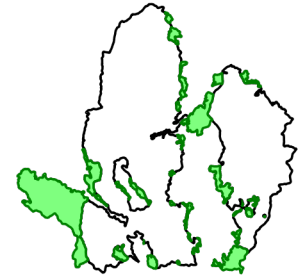
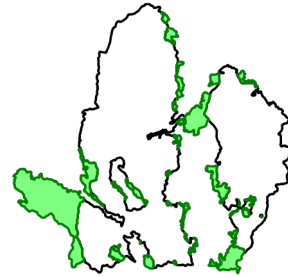
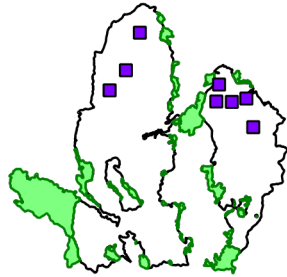
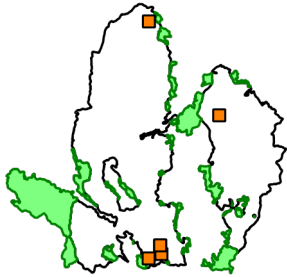

.....

.....

.....

.....

ลิง

หมีควาย

หมูป่า

เก้ง

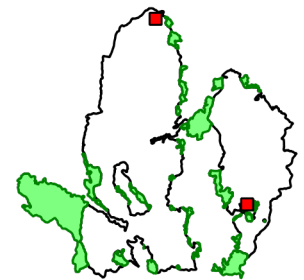
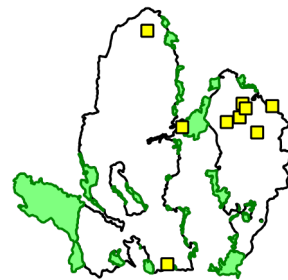
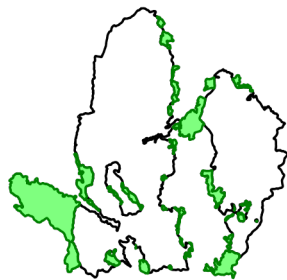
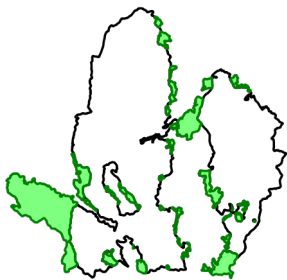

.....

.....

.....

.....

อื่น

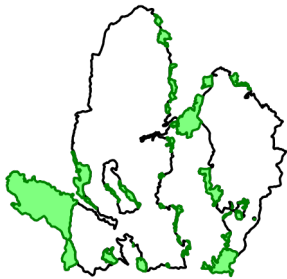

.....

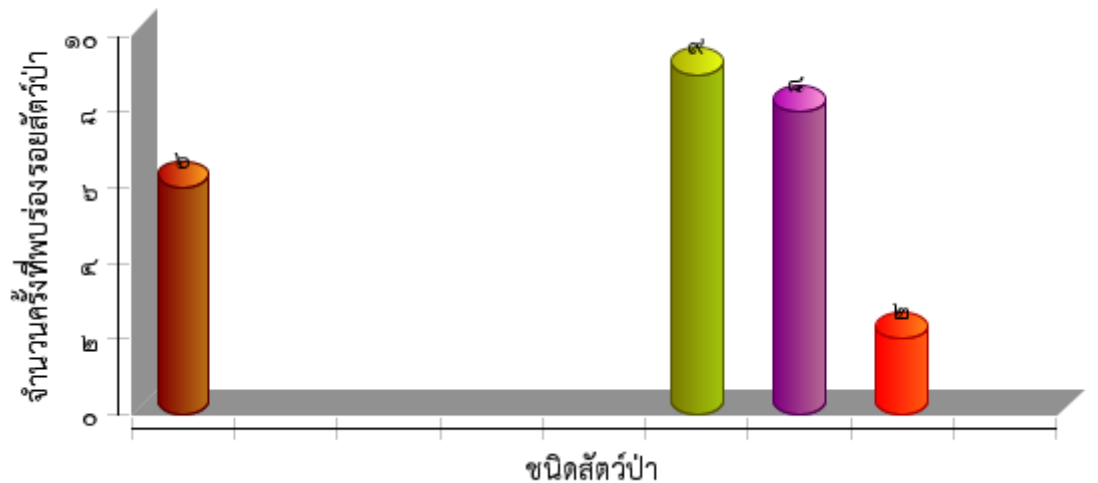



ตารางสรุปการพบปัจจัยคุกคาม  
อุทยานแห่งชาติดอยภูนาง  
ประจำเดือน ตุลาคม ๒๕๖๓



ปัจจัยคุกคาม	ชุดลาดตระเวน	พิกัด X	พิกัด Y	รายละเอียดของปัจจัยคุกคาม	การจัดการ	สถานที่
การล่า	หน่วยพิทักษ์ฯ ภู ๑ (ผาตั้ง)	๖๔๗๗๕๒	๒๑๐๕๒๔๓	พบปลอกกระสุนปืนลูกซอง เบอร์ ๑๒ สี ขาว จำนวน ๑ ปลอก	เก็บกลับ	ในพื้นที่
	หน่วยพิทักษ์ฯ ภู ๖ (ไดโนเสาร์)	๖๒๗๓๘๔	๒๑๒๓๑๘๒	พบปลอกกระสุนปืนลูกซอง สีแดง จำนวน ๑ ปลอก	เก็บกลับ	ในพื้นที่
		๖๔๕๖๓๓	๒๑๐๙๓๖๖	พบร่องรอยการก่อกองไฟ พบชนกไม้ ทรานซันดิบริเวณข้างกองไฟ	สังเกตการณ์	ในพื้นที่
		๖๔๗๓๑๘	๒๑๐๙๘๘๒	พบปลอกกระสุนปืนลูกซอง เบอร์ ๑๒ สีน้ำเงิน จำนวน ๑ ปลอก	เก็บกลับ	ในพื้นที่
	หน่วยพิทักษ์ฯ ภู ๗ (ห้วยต้นฝิ่ง)	๖๒๕๙๗๐	๒๑๒๑๗๘๕	พบขุมดักยิงสัตว์ป่า	ทำลาย	ในพื้นที่
ทำไม้	สายตรวจส่วนกลาง	๖๑๘๘๔๒	๒๑๐๒๒๗๗	พบไม้ประดู่ถูกตัดเป็นท่อน ยาวท่อนละ ๕๐ เซ็นติเมตร จำนวน ๘ ท่อน	สังเกตการณ์	ในพื้นที่
		๖๒๕๐๑๓	๒๐๘๘๑๓๐	จับกุมนาย จรูญ ยังเพ็ง อายุ ๕๑ ปี บ้าน เลขที่ ๒๑๐ หมู่ที่ ๖ บ้านบ่อเปี้ย ตำบล บ้านมาง อำเภอเชียงม่วน จังหวัดพะเยา		ในพื้นที่
				ตรวจพบไม้สักแปรรูปจำนวน ๖๐ แผ่น ปริมาตรไม้ ๑.๑๐ ลบ.ม.	ยึดของกลาง/ ส่งคดี	ในพื้นที่
				ตรวจยึดรถอีแต่นบรรทุกไม้	ยึดของกลาง/ ส่งคดี	ในพื้นที่
		๖๒๕๘๔๙	๒๐๘๒๘๔๐	พบร่องรอยการแปรรูปไม้มะค่าโมง จำนวน ๑ ต้น(กลางไร่ข้าวโพดติด ขอบเขต อช.)	สังเกตการณ์	ในพื้นที่
		๖๒๕๘๖๙	๒๐๘๗๒๙๐	พบตอต้นสักถูกตัดจำนวน ๑ ตอ	สังเกตการณ์	ในพื้นที่
		๖๒๕๙๕๔	๒๐๘๗๓๔๔	พบตอต้นสักจำนวน ๑ ตอถูกตัด	สังเกตการณ์	ในพื้นที่
		๖๒๖๖๕๘	๒๐๘๒๖๐๖	พบร่องรอยการแปรรูปไม้ประดู่ จำนวน ๑ ต้น (ร่องรอย ๑ อาทิตย )	สังเกตการณ์	ในพื้นที่
	หน่วยพิทักษ์ฯ ภู ๑ (ผาตั้ง)	๖๔๕๖๘๙	๒๑๐๗๖๘๔	พบร่องรอยการตัดไม้ยมหอม จำนวน ๑ ต้น	สังเกตการณ์	ในพื้นที่
	หน่วยพิทักษ์ฯ ภู ๖ (ไดโนเสาร์)	๖๔๕๓๑๐	๒๑๑๐๗๑๑	ตรวจสอบพบไม้ประดู่แปรรูป จำนวน ๒ แผ่น ปริมาตร ๐.๑๘ ลบ.ม.	ยึดของกลาง/ ส่งคดี	ในพื้นที่
พบลื้อเป็น จำนวน ๑ คัน				ยึดของกลาง/ ส่งคดี	ในพื้นที่	
ปศุสัตว์	หน่วยพิทักษ์ฯ ภู ๗ (ห้วยต้นฝิ่ง)	๖๔๙๐๖๓	๒๑๐๖๖๒๕	พบรอยเท้าวัวชาวบ้าน	สังเกตการณ์	ในพื้นที่



ตารางสรุปการพบปัจจัยคุกคาม  
อุทยานแห่งชาติดอยภูนาง  
ประจำเดือน ตุลาคม ๒๕๖๓



ปัจจัยคุกคาม	ชุดลาดตระเวน	พิกัด X	พิกัด Y	รายละเอียดของปัจจัยคุกคาม	การจัดการ	สถานที่
	หน่วยพิทักษ์ฯ ภู ๘ (อ่างเก็บน้ำน้ำปี)	๖๒๕๖๓๘	๒๑๒๓๔๗๓	พบร่องรอยวัวชาวบ้านจำนวน ๖-๗ ตัว	สังเกตการณ์	ในพื้นที่
เก็บหาของป่า	สายตรวจส่วนกลาง	๖๒๗๓๑๘	๒๑๒๔๘๗๒	พบร่องรอยการหาหน่อไม้(หน่อไม้ไร่)	สังเกตการณ์	ในพื้นที่
	หน่วยพิทักษ์ฯ ภู ๒ (ห้วยสิงห์)	๖๒๕๖๒๔	๒๑๒๓๐๙๑	พบร่องรอยเก็บหาผักหวานป่า	สังเกตการณ์	ในพื้นที่
	หน่วยพิทักษ์ฯ ภู ๓ (ห้วยยี่วะ)	๖๒๕๗๙๖	๒๑๒๒๔๒๙	พบร่องรอยเก็บหาผักหวานป่า	สังเกตการณ์	ในพื้นที่
		๖๔๐๓๔๐	๒๑๑๒๙๒๒	พบร่องรอยเก็บหาผักหวานป่า	สังเกตการณ์	ในพื้นที่
	หน่วยพิทักษ์ฯ ภู ๖ (ไดโนเสาร์)	๖๓๔๒๖๕	๒๐๘๔๗๗๒	พบร่องรอยเก็บหาผักหวานป่า	สังเกตการณ์	ในพื้นที่
	หน่วยพิทักษ์ฯ ภู ๗ (ห้วยต้นผึ้ง)	๖๒๘๗๖๔	๒๑๒๒๘๐๙	พบร่องรอยเก็บหาผักหวานป่า	สังเกตการณ์	ในพื้นที่
		๖๔๑๔๖๗	๒๑๑๐๓๖๓	พบชาวบ้าน นายบุญสิริบ สมจิตร เข้ามา เก็บหาของป่า		ในพื้นที่
	หน่วยพิทักษ์ฯ ภู ๘ (อ่างเก็บน้ำน้ำปี)	๖๔๑๑๕๒	๒๑๐๘๙๖๔	พบร่องรอยการเก็บเห็ดแดง	สังเกตการณ์	ในพื้นที่
๖๔๕๐๒๒		๒๑๑๐๓๖๕	พบร่องรอยเก็บหาผักหวานป่า	สังเกตการณ์	ในพื้นที่	



การกระจายของปัจจัยคุกคาม  
อุทยานแห่งชาติดอยภูนาง  
ประจำเดือน ตุลาคม ๒๕๖๓



การบุกรุกแผ้วถาง

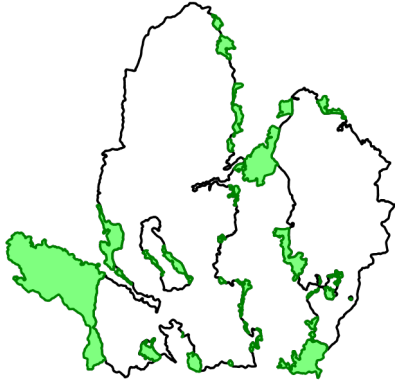

การล่า

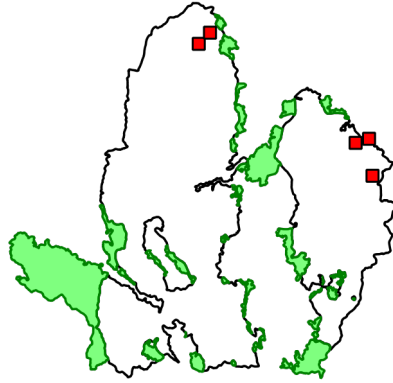

การจับสัตว์น้ำ



การทำไม้

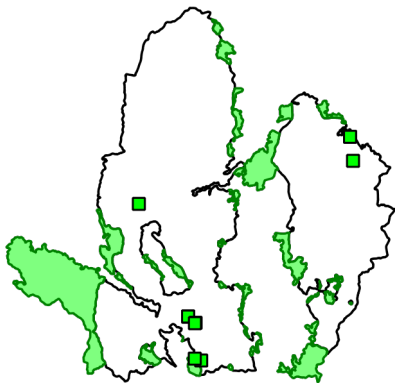

การเลี้ยงปศุสัตว์

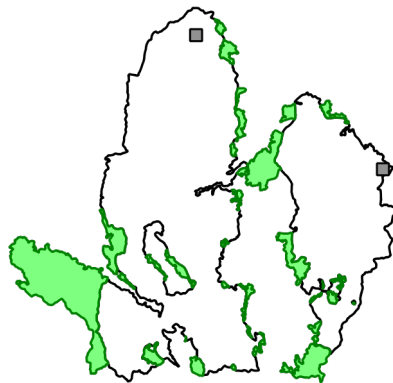

อื่นๆ



การเก็บหาของป่า

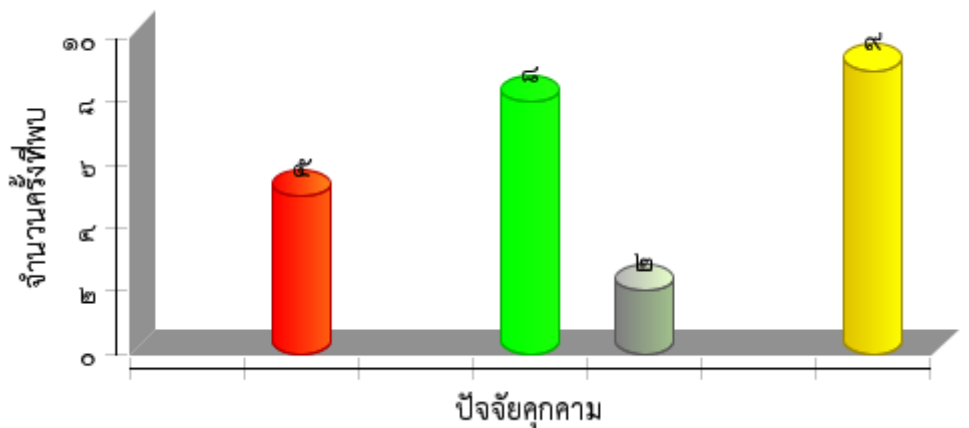
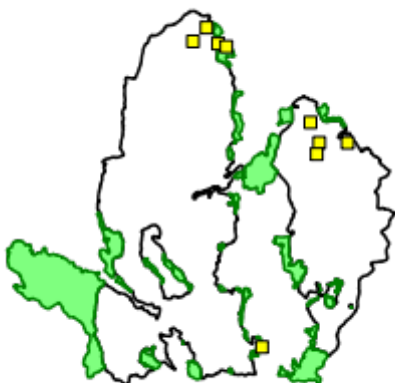





แผนที่การกระจายของปัจจัยนิเวศ  
อุทยานแห่งชาติดอยภูนาง  
ประจำเดือน ตุลาคม ๒๕๖๓



ต้นไทร/ไม้ผลที่เป็นอาหารสัตว์ป่า

โป่งดิน/โป่งน้ำ

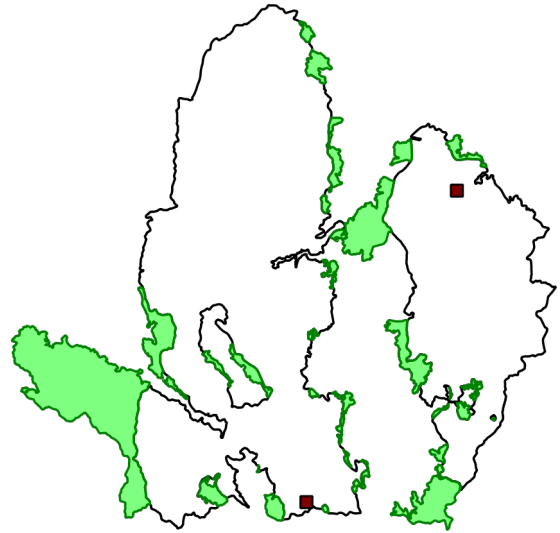
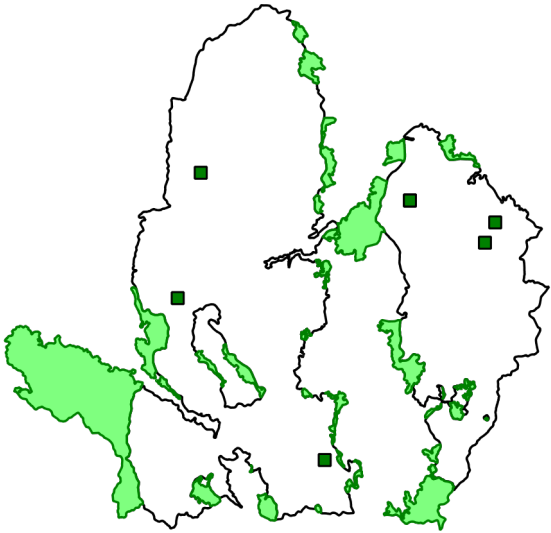

รังผึ้ง

แหล่งน้ำ/ตาน้ำ

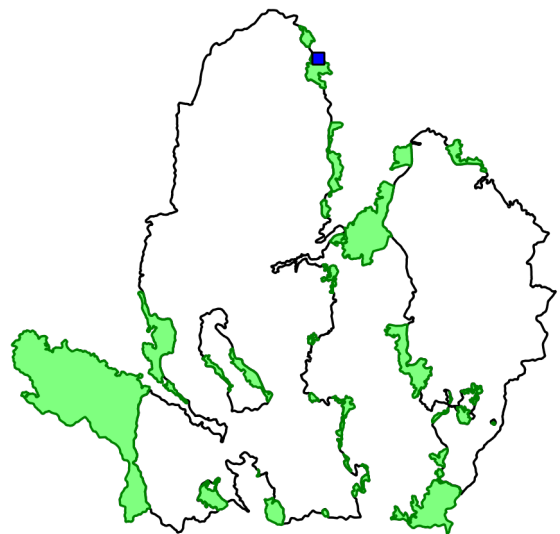
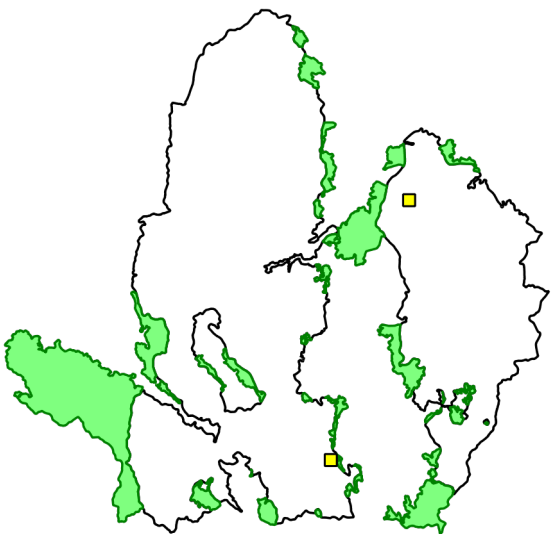



ตารางสรุปการพบปัจจัยนิเวศ  
อุทยานแห่งชาติดอยภูนาง  
ประจำเดือน ตุลาคม ๒๕๖๓



ปัจจัยนิเวศ	พิกัด X	พิกัด Y	รายละเอียดปัจจัยนิเวศ	สถานะ
พืชอาหารสัตว์	๖๑๗๗๓๖	๒๑๐๐๖๓๑	พบต้นไทร โต ๓๐๐ ซม สูง ๒๕ เมตร ยังไม่มีผล	
	๖๑๙๗๙๘	๒๑๑๑๘๗๓	พบต้นมะเฒ่าป่า มีผลสุกพบนกหลากหลายชนิดเข้ามาใช้ประโยชน์	
	๖๓๐๙๐๖	๒๐๘๖๑๑๐	พบต้นไทร โต ๒๙๐ เซนติเมตร สูง ๑๕ เมตร จำนวน ๑ ต้น (ยังไม่มีผล)	
	๖๓๘๕๔๖	๒๑๐๙๓๘๑	พบต้นไทร โต ๑๙๕ เซนติเมตร สูง ๒๕ เมตร ยังไม่มีผล	
			พบต้นไทร โต ๒๐๐ เซนติเมตร สูง ๒๕ เมตร ยังไม่มีผล	
			พบต้นไทร โต ๒๕๐ เซนติเมตร สูง ๓๐ เมตร ยังไม่มีผล	
	๖๔๕๒๗๓	๒๑๐๕๕๙๙	พบต้นไทร โต ๓๒๐ เซนติเมตร สูง ๒๕ เมตร ยังไม่มีผล	
๖๔๖๑๑๑	๒๑๐๗๔๑๘	พบต้นไทร สูง ๓๐ เมตร โต ๓๖๐ เซนติเมตร		
รังผึ้ง	๖๓๑๔๕๓	๒๐๘๖๔๙๑	พบรังผึ้งจำนวน ๑ รัง	มีการใช้/มีสัตว์ใช้ประโยชน์
	๖๓๘๔๗๕	๒๑๐๙๘๒๕	พบรังผึ้งหลวงบนต้นไม้ จำนวน ๑ รัง	ไม่ถูกทำลาย
แหล่งน้ำ ตาน้ำ น้ำตก	๖๒๙๗๑๘	๒๑๒๒๕๓๗	พบแหล่งน้ำ	
โป่ง	๖๒๘๖๔๔	๒๐๘๒๓๓๖	พบโป่งน้ำ (สถานะมีร่องรอยสัตว์ใช้)	มีการใช้/มีสัตว์ใช้ประโยชน์
	๖๔๒๑๓๐	๒๑๑๐๒๖๙	พบโป่งดิน ยาว ๒ เมตร กว้าง ๑ เมตร มีสัตว์ป่าเข้าใช้ประโยชน์ ได้แก่ หมูป่า	มีการใช้/มีสัตว์ใช้ประโยชน์



แผนที่แสดงการกระจายของพรรณไม้  
อุทยานแห่งชาติดอยภูนาง  
ประจำเดือน ตุลาคม ๒๕๖๓



ชิงชัน

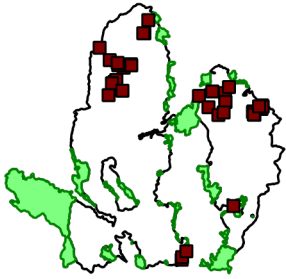

.....  
.....

ประดู่

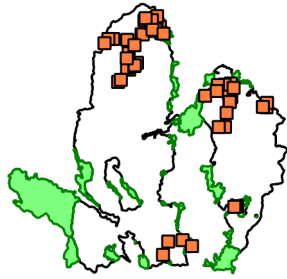

.....  
.....

มะค่าโมง

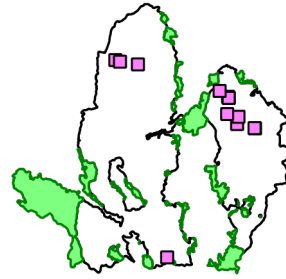

.....  
.....

กฤษณา

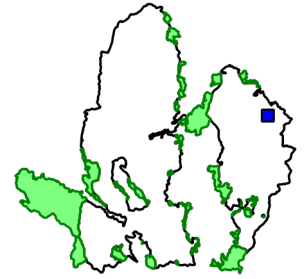

.....  
.....

ตะเคียน

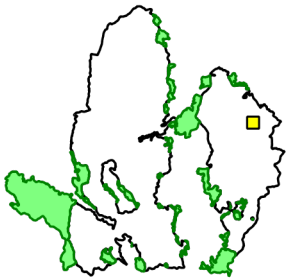

.....  
.....

สัก

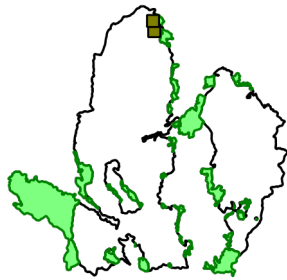

.....  
.....

เต็ง

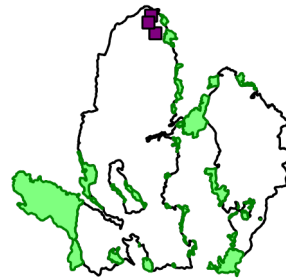

.....  
.....

รัง

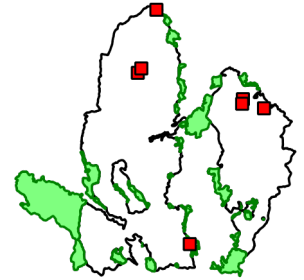

.....  
.....

สน



.....  
.....

ยางนา

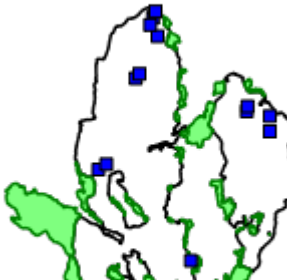

.....  
.....

ไม่มีค่าอื่นๆ



.....  
.....

กล้วยไม้

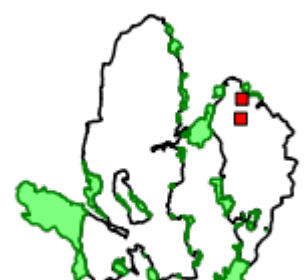

.....  
.....



ประมวลภาพการลาดตระเวน  
อุทยานแห่งชาติดอยภูนาง สำนักบริหารพื้นที่อนุรักษ์ที่ ๑๕ (เชียงราย)  
ประจำเดือน ตุลาคม ๒๕๖๓



วันที่/ชุด ลว./พิกัด	รายละเอียด	ภาพภาพ
<b>วันที่</b> ๒-๓.ค.-๖๓ <b>ชุดลาดตระเวน อช.ดอยภูนาง</b> ภน ๑ (ผาดั่ง) <b>พิกัด</b> ๖๔๗๓๐๐ E ๒๑๐๙๘๔๒ N	พบร่องรอยหมูป่า บริเวณสันเขาห้วยขุนกำลัง	
<b>วันที่</b> ๑๐-๓.ค.-๖๓ <b>ชุดลาดตระเวน อช.ดอยภูนาง</b> ภน ๒ (ห้วยสิงห์) <b>พิกัด</b> ๖๓๘๕๕๖ E ๒๑๐๙๓๘๑ N	พบต้นไทร ขนาดโต ๒๕๐ ซม. สูง ๓๐ ม. บริเวณสันเขาขุนห้วยไค้	
<b>วันที่</b> ๙-๓.ค.-๖๓ <b>ชุดลาดตระเวน อช.ดอยภูนาง</b> ภน ๒ (ห้วยสิงห์) <b>พิกัด</b> ๖๔๑๖๒๔ E ๒๑๐๗๘๙๐ N	พบรอยเท้าหมูป่า บริเวณสันเขาขุนห้วยขาม	
<b>วันที่</b> ๑๖-๓.ค.-๖๓ <b>ชุดลาดตระเวน อช.ดอยภูนาง</b> ภน ๓ (ห้วยยี่วะ) <b>พิกัด</b> ๖๔๒๑๒๙ E ๒๑๑๐๒๖๙ N	พบโป่งดิน ขนาดกว้าง ๑ ม. ยาว ๒ ม. บริเวณสันเขาห้วยเส้า	



วันที่/ชุด ลว./พิกัด	รายละเอียด	ภาพถ่าย
<p><b>วันที่</b> ๑๗-ต.ค.-๖๓</p> <p><b>ชุดลาดตระเวน อช.ดอยภูนาง</b> ภน ๔ (บ่อเปี้ย)</p> <p><b>พิกัด</b> ๖๑๘๗๒๐ E ๒๑๑๙๒๖๔ N</p>	<p>พบต้นชิงชัน</p> <p>ขนาดโต ๑๒๗ สูง ๒๐ ม.</p> <p>บริเวณดอยขุนผาเทวดา</p>	
<p><b>วันที่</b> ๑๗-ต.ค.-๖๓</p> <p><b>ชุดลาดตระเวน อช.ดอยภูนาง</b> ภน ๕ (ห้วยสูง)</p> <p><b>พิกัด</b> ๖๒๐๔๙๙ E ๒๑๒๐๗๙๑ N</p>	<p>พบต้นประดู่</p> <p>ขนาดโต ๑๕๐ สูง ๒๕ ม.</p> <p>บริเวณขุนผาเทวดา</p>	
<p><b>วันที่</b> ๑๗-ต.ค.-๖๓</p> <p><b>ชุดลาดตระเวน อช.ดอยภูนาง</b> ภน ๖ (ไดโนเสาร์)</p> <p><b>พิกัด</b> ๖๒๗๓๘๔ E ๒๑๒๓๑๘๒ N</p>	<p>พบปลอกกระสุนปืนลูกซอง</p> <p>สีแดง จำนวน ๑ ปลอก</p> <p>บริเวณสันเขาตอยขุนห้วยเรียง</p>	
<p><b>วันที่</b> ๑๓-ต.ค.-๖๓</p> <p><b>ชุดลาดตระเวน อช.ดอยภูนาง</b> ภน ๗ (ห้วยต้นผึ้ง)</p> <p><b>พิกัด</b> ๖๒๕๙๗๐ E ๒๑๒๑๗๘๕ N</p>	<p>พบขุมดักยิงสัตว์ป่า</p> <p>บริเวณสันเขาห้วยแม่เลอะ</p>	
<p><b>วันที่</b> ๔-ต.ค.-๖๓</p> <p><b>ชุดลาดตระเวน อช.ดอยภูนาง</b> ภน ๘ (น้ำปี้)</p> <p><b>พิกัด</b> ๖๒๕๕๖๘ E ๒๑๒๒๙๗๘ N</p>	<p>พบรอยเท้าหมูป่า</p> <p>ขนาดกว้าง ๔ ซม. ยาว ๕ ซม.</p> <p>บริเวณสันเขาห้วยน้ำม้าว</p>	



สรุปผลงานลาดตระเวน  
อุทยานแห่งชาติดอยภูนาง  
ประจำเดือน ตุลาคม ๒๕๖๓



สรุปผลการดำเนินงาน

จากผลการดำเนินงานข้างต้นสามารถสรุปผลได้ดังนี้

๑. ในพื้นที่อุทยานแห่งชาติดอยภูนางมีการคุกคามจากการลักลอบล่าสัตว์ป่าอยู่พื้นที่บริเวณรอบแนวเขต
๒. พบร่องรอยการทำไม้ในพื้นที่
๓. พบร่องรอยขยะในพื้นที่ป่าอนุรักษ์ เกิดจากชาวบ้านเข้ามาเก็บหาของป่า
๔. พบร่องรอยการเก็บหาทรัพยากรในพื้นที่อุทยานแห่งชาติดอยภูนาง
๕. ลาดตระเวนเก็บข้อมูลทรัพยากรธรรมชาติเกิดใหม่ทดแทน
๖. พบร่องรอยการเลี้ยงสัตว์เข้ามาในเขตอุทยานแห่งชาติดอยภูนาง

ปัญหาและอุปสรรค

๑. จำนวนเจ้าหน้าที่ในการลาดตระเวนมีจำนวนน้อยเมื่อเทียบกับขนาดพื้นที่
๒. แหล่งน้ำสะอาดหายาก
๓. ฝนตกหนัก ทำให้ลาดตระเวนต่อไม่ได้

ข้อเสนอแนะ

๑. อยากให้มีการเพิ่มจำนวนเจ้าหน้าที่ให้มากขึ้น
๒. ตั้งจุดสกัดเพิ่มเติมในพื้นที่เสี่ยงต่อการลักลอบเข้ามากระทำผิด
๓. เจ้าหน้าที่ขาดแคลนอุปกรณ์ดำรงชีพในป่า
๔. กล้องถ่ายภาพอายุการใช้งานนานทำให้เกิดปัญหาระหว่างการถ่ายภาพ

แผนการลาดตระเวนในเดือนต่อไป

๑. เจ้าหน้าที่ผู้เกี่ยวข้อง ได้มีการประชุมวางแผนการเดินทางลาดตระเวนในพื้นที่เสี่ยง ในวันที่ ๓๐ ตุลาคม ๒๕๖๓

(ลงชื่อ) ..... ผู้จัดทำรายงาน

( นายไตรภพ คำมาปັນ )

พนักงานพิทักษ์ป่า

วันที่ .....

(ลงชื่อ) ..... ผู้จัดตรวจรายงาน

( นายศราวุธ เกตุเจริญ )

หัวหน้าอุทยานแห่งชาติดอยภูนาง

วันที่ .....