



รายงานลาดตระเวนเชิงคุณภาพในพื้นที่อนุรักษ์

อุทยานแห่งชาติดอยหลวง  
Doi Luang National Park

ประจำเดือน มกราคม ๒๕๖๓



# รายงานผลการลาดตระเวน อุทยานแห่งชาติดอยหลวง ประจำเดือน มกราคม ๒๕๖๓



จำนวนชุดลาดตระเวน ๑๐ ชุด จำนวนครั้งในการลาดตระเวน ๙๕ ครั้ง จำนวนวันในการลาดตระเวน ๑๔๒ วัน  
รวมระยะทางในการลาดตระเวนทั้งหมด ๑,๙๓๘.๕๓ กิโลเมตร

ทีมที่	ชื่อชุดลาดตระเวน	ระหว่างวันที่	จำนวนครั้ง	จำนวนวัน	ระยะทางการลาดตระเวน (กม.)			
					เดินเท้า	รถยนต์	ทางน้ำ	อากาศ
๑	จำปาทอง		๙	๑๔	๖๙	๖๒	๐	๐
๒	ทุ่งม่าน		๙	๑๔	๖๘	๖๔	๐	๐
๓	ท่าน้ำ		๑๐	๑๔	๕๓	๕๖	๐	๐
๔	ปางอ้อย		๑๐	๑๔	๓๘	๑๒๕	๐	๐
๕	ผาวี		๗	๑๔	๕๒	๗๕	๐	๐
๖	วังแก้ว		๑๐	๑๔	๖๖	๘๓	๐	๐
๗	สันกลาง		๑๔	๑๔	๕๙	๑๒๗	๐	๐
๘	สายตรวจ สาย ๑		๙	๑๕	๓๗	๑๑๓	๐	๒๕๖
๙	สายตรวจ สาย ๒		๑๐	๑๕	๗๓	๑๐๐	๐	๑๕๔
๑๐	ห้วยทราย		๗	๑๔	๒๕	๑๘๔	๐	๐
ผลรวม			๙๕	๑๔๒	๕๔๐	๙๘๙	๐	๔๐๙

กราฟแสดงจำนวนวัน และระยะทางในการลาดตระเวน

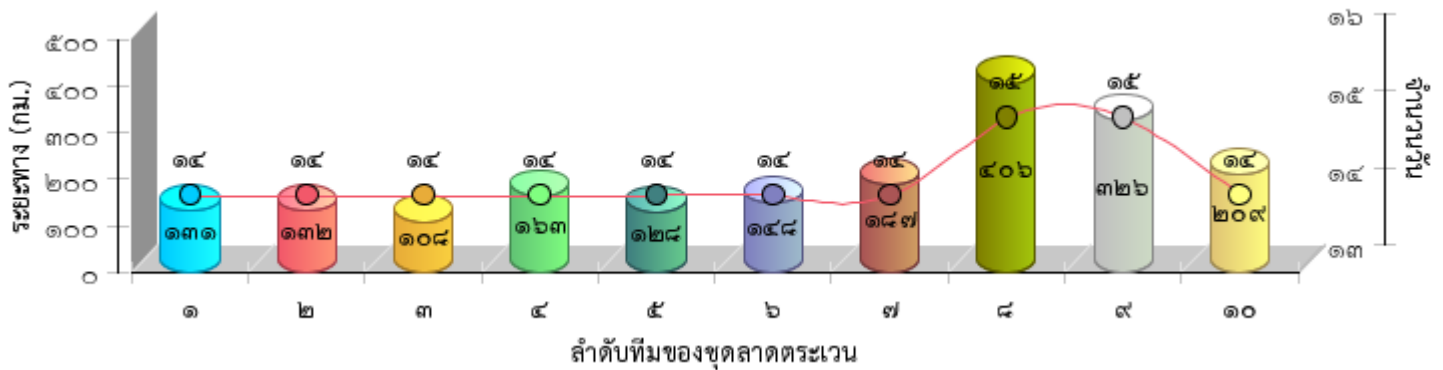



แผนที่แสดงความเข้มข้นของการลาดตระเวน  
อุทยานแห่งชาติดอยหลวง  
ประจำเดือน มกราคม ๒๕๖๓

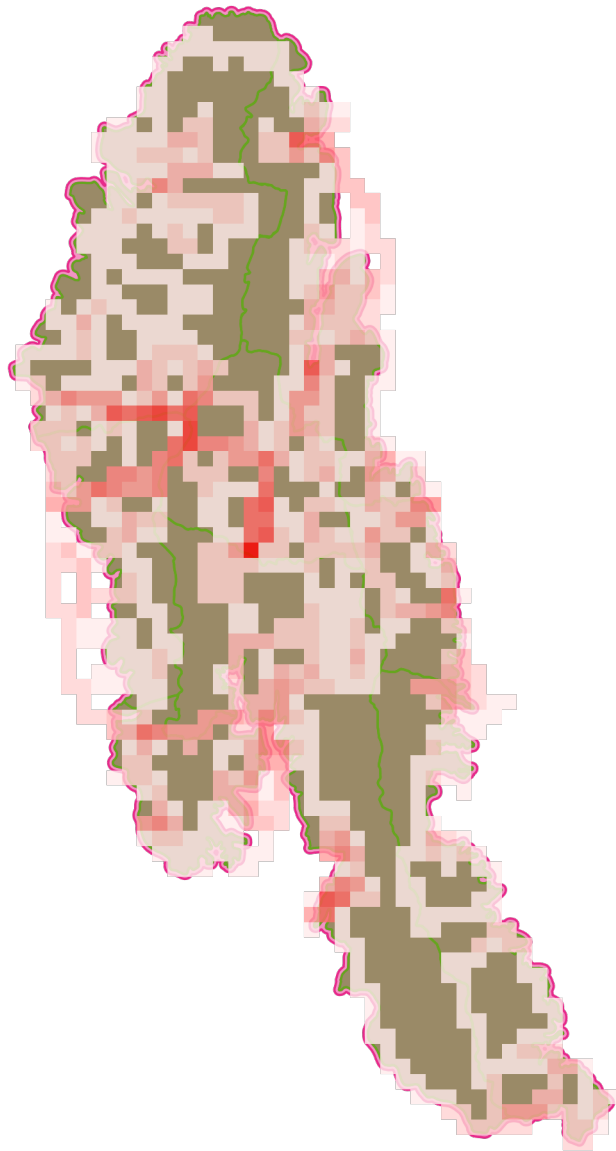



แผนที่แสดงเส้นทางการลาดตระเวน  
อุทยานแห่งชาติดอยหลวง  
ประจำเดือน มกราคม ๒๕๖๓

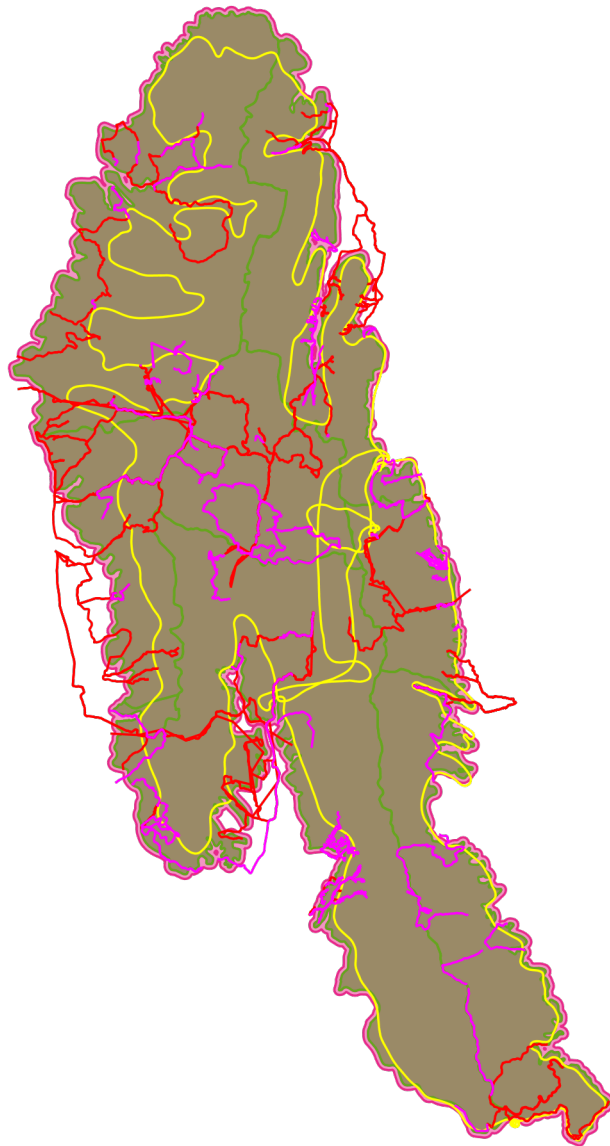



# แผนที่แสดงการกระจายของสัตว์ป่า อุทยานแห่งชาติดอยหลวง ประจำเดือน มกราคม ๒๕๖๓



ไก่อ่า



.....  
.....

กบทูต



.....  
.....

กระรอก



.....  
.....

อีเห็นข้างลาย



.....  
.....

ไก่อ่าหลังเทา



.....  
.....

นกกก



.....  
.....

หมูป่า



.....  
.....

๔



.....  
.....

แก้ง



.....  
.....

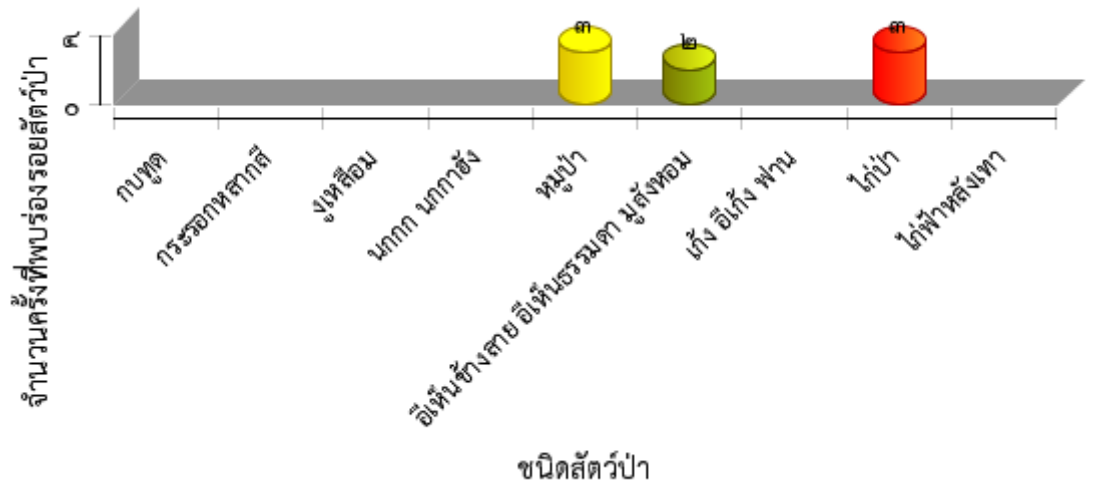



ตารางสรุปการพบปัจจัยคุกคาม  
อุทยานแห่งชาติดอยหลวง  
ประจำเดือน มกราคม ๒๕๖๓



ปัจจัยคุกคาม	ชุดลาดตระเวน	พิกัด X	พิกัด Y	รายละเอียดของปัจจัยคุกคาม	การจัดการ	สถานที่	
การบุกรุกแผ้วถาง	ทำน้ำ	๕๗๓๔๑๙	๒๑๔๕๕๗๗	แผ้วถาง ปลูกฝิ่น		ในพื้นที่	
	ผาวี	๕๖๙๕๐๐	๒๑๔๙๖๐๘	ปลูกฝิ่น		ในพื้นที่	
	สายตรวจ สาย ๑		๕๖๙๔๙๐	๒๑๔๙๕๙๓	ทำลายแปลงฝิ่น		ในพื้นที่
			๕๗๓๔๐๙	๒๑๔๕๕๗๕	บุกรุกแผ้วถาง ปลูกฝิ่น		ในพื้นที่
			๕๗๓๕๕๖	๒๑๔๕๘๐๘	บุกรุกแผ้วถาง ปลูกฝิ่น		ในพื้นที่
การล่า	ทุ่งม่าน	๕๖๕๔๘๐	๒๑๒๙๖๔๓	รอยขุดหาตัวตุ่น		ในพื้นที่	
	สายตรวจ สาย ๒	๕๖๓๔๖๓	๒๑๔๔๑๕๓	ปลูกกระสุน	ทำลาย	ในพื้นที่	
ทำไม้	ทำน้ำ	๕๗๕๐๔๐	๒๑๔๕๗๗๘	รอยตัดไม้รัง ต่อไม้	สังเกตการณ์	ในพื้นที่	
	ผาวี	๕๗๑๑๔๔	๒๑๔๔๗๘๖	รอยถากไม้สน	สังเกตการณ์	ในพื้นที่	
		๕๗๑๓๔๙	๒๑๔๔๗๒๖	รอยถากไม้สน	สังเกตการณ์	ในพื้นที่	
ไฟป่า/เผาป่า	วังแก้ว	๕๖๙๕๓๐	๒๑๓๙๔๙๗	เผาไร่ข้าวโพด ลามเข้าพื้นที่อุทยาน		ในพื้นที่	
	สายตรวจ สาย ๒	๕๖๔๒๕๓	๒๑๓๖๘๔๘	ชาวบ้านเผาไร่ข้าวโพด ลามเข้าพื้นที่อุทยาน		ในพื้นที่	



# การกระจายของปัจจัยคุกคาม อุทยานแห่งชาติตอยหลวง ประจำเดือน มกราคม ๒๕๖๓



การบุกรุกแผ้วถาง

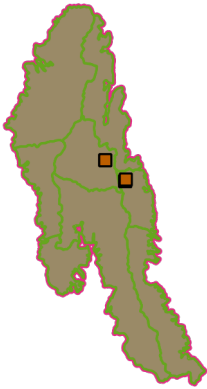

การล่า

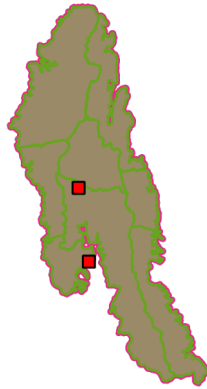

การจับสัตว์น้ำ



การทำไม้

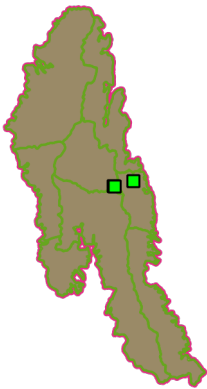

การเลี้ยงปศุสัตว์



อื่นๆ



การเก็บหาของป่า

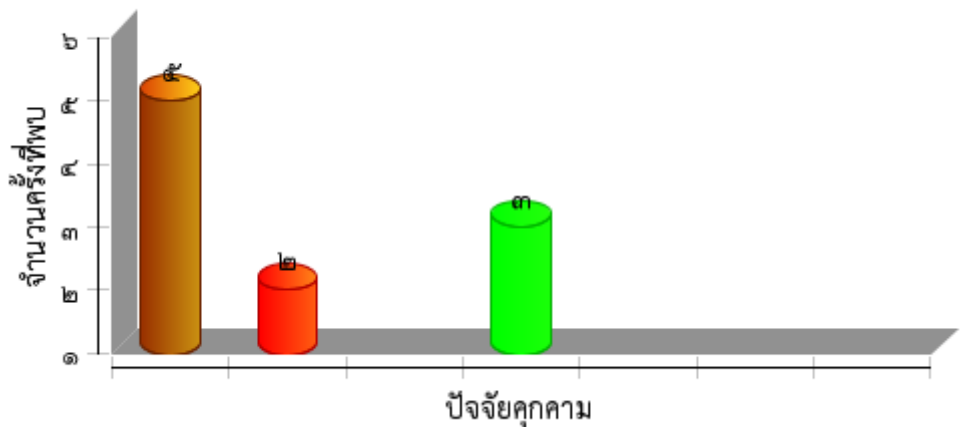



แผนที่การกระจายของปัจจัยนิเวศ  
อุทยานแห่งชาติดอยหลวง  
ประจำเดือน มกราคม ๒๕๖๓



ต้นไทร/ไม้ผลที่เป็นอาหารสัตว์ป่า

โป่งดิน/โป่งน้ำ



รังผึ้ง

แหล่งน้ำ/ตาน้ำ







ประมวลภาพการลาดตระเวน  
อุทยานแห่งชาติตอยหลวง  
ประจำเดือน มกราคม ๒๕๖๓



วันที่/จุดลาดตระเวน/พิกัด	รายละเอียดภาพ	ภาพถ่าย
วันที่ ๓ ม.ค. ๒๐๒๐ ชื่อจุดลาดตระเวน ทุ่งมาน พิกัด ๕๕๘๗๑๕ , ๒๑๒๘๘๘๒	อาวุธและอุปกรณ์การกระ ทำผิด ปลอกกระสุน	
วันที่ ๕ ม.ค. ๒๐๒๐ ชื่อจุดลาดตระเวน ผาวี พิกัด ๕๗๐๕๓๔ , ๒๑๔๕๒๑๗	อาวุธและอุปกรณ์การกระ ทำผิด ปลอกกระสุน	
วันที่ ๕ ม.ค. ๒๐๒๐ ชื่อจุดลาดตระเวน ผาวี พิกัด ๕๗๑๑๔๔ , ๒๑๔๔๗๘๖	การทำไม้ รอยถากไม้สน	
วันที่ ๑๓ ม.ค. ๒๐๒๐ ชื่อจุดลาดตระเวน ทุ่งมาน พิกัด ๕๖๔๐๒ , ๒๑๒๖๐๐๘	ร่องรอย ขี้เ็น	



ประมวลภาพการลาดตระเวน  
อุทยานแห่งชาติดอยหลวง  
ประจำเดือน มกราคม ๒๕๖๓



วันที่/ชุดลาดตระเวน/พิกัด	รายละเอียดภาพ	ภาพถ่าย
วันที่ ๒๒ ม.ค. ๒๐๒๐ ชื่อชุดลาดตระเวน ผาวี พิกัด ๕๖๙๕๐๐ , ๒๑๔๙๖๐๘	ตรวจสอบแปลงคตีเก๋ ปลูกฝิ่น	



สรุปผลงานลาดตระเวน  
อุทยานแห่งชาติดอยหลวง  
ประจำเดือน มกราคม ๒๕๖๓



สรุปผลการดำเนินงาน

จากผลการดำเนินงานข้างต้นสามารถสรุปผลได้ดังนี้

ในพื้นที่อุทยานแห่งชาติดอยหลวงยังคงมีภัยคุกคาม จากการบุกรุกแผ้วถาง ปลุกผืน บุกรุกพื้นที่ ๐-๑-๘๘ ไร่ และมีการลักลอบถากไม้สน อยู่พื้นที่ อำเภอพาน จังหวัดเชียงราย เขตรับผิดชอบของหน่วยพิทักษ์อุทยานแห่งชาติดอยหลวง ที่ ๗ (ผาวี) และอำเภอแม่ใจ จังหวัดพะเยา มีการบุกรุกแผ้วถาง ปลุกผืน บุกรุกพื้นที่ ๐-๐-๘๘ ไร่ อยู่ในเขตรับผิดชอบของหน่วยพิทักษ์แห่งชาติดอยหลวง ที่ ๒ (ท่าน้ำ)

ปัญหาและอุปสรรค

๑. จำนวนเจ้าหน้าที่ในการลาดตระเวนมีจำนวนน้อยเมื่อเทียบกับขนาดพื้นที่
๒. เนื่องจากพื้นที่สูงชัน เป็นเนินเขาสูง ทำให้เจ้าหน้าที่ไม่สามารถเข้าไปสำรวจ ทัวถึงได้

ข้อเสนอแนะ

๑. เพิ่มจำนวนเจ้าหน้าที่ลาดตระเวนให้มากขึ้น
๒. ตั้งจุดสกัดเพิ่มเติมในพื้นที่เสี่ยงต่อการลักลอบกระทำผิด
๓. สร้างขวัญและกำลังใจตลอดจนสวัสดิการให้กับเจ้าหน้าที่ผู้ปฏิบัติงาน

แผนการลาดตระเวนในเดือนต่อไป

๑. เจ้าหน้าที่ผู้เกี่ยวข้อง ได้มีการประชุมวางแผนการเดินทางลาดตระเวนในพื้นที่เสี่ยง ในวันที่ ๓ กุมภาพันธ์ ๒๕๖๓

(ลงชื่อ) ..... *สมฤทธิ์ กิติมา* ..... ผู้จัดทำรายงาน  
( นายสมฤทธิ์ กิติมา )  
วันที่ ๑ กุมภาพันธ์ ๒๕๖๓

(ลงชื่อ) ..... *[Signature]* ..... ผู้ตรวจรายงาน  
( นายนพพร ประทุมเหง่า )  
หัวหน้าอุทยานแห่งชาติดอยหลวง