



รายงานลาดตระเวนเชิงคุณภาพในพื้นที่อนุรักษ์

อุทยานแห่งชาติดอยภูนาง
Doi Phu Nang National Park

ประจำเดือน พฤศจิกายน ๒๕๖๔



รายงานผลการลาดตระเวน อุทยานแห่งชาติดอยภูนาง ประจำเดือน พฤศจิกายน ๒๕๖๔



จำนวนชุดลาดตระเวน ๙ ชุด จำนวนครั้งในการลาดตระเวน ๕๐ ครั้ง จำนวนวันในการลาดตระเวน ๑๒๖ วัน
รวมระยะทางในการลาดตระเวนทั้งหมด ๓,๕๔๕ กิโลเมตร

ทีมที่	ชื่อชุดลาดตระเวน	จำนวนครั้ง	จำนวนวัน	ระยะทางการลาดตระเวน (กม.)			
				เดินเท้า	รถยนต์	ทางน้ำ	ทางอากาศ
๑	สายตรวจส่วนกลาง	๙	๑๔	๑๘.๐๐	๙๕๗.๐๐	๐.๐๐	๐.๐๐
๒	หน่วยพิทักษ์ฯ ภา ๑ (ผาตั้ง)	๔	๑๔	๒๔.๐๐	๙๙.๐๐	๐.๐๐	๐.๐๐
๓	หน่วยพิทักษ์ฯ ภา ๒ (ห้วยสิงห์)	๖	๑๔	๕๖.๐๐	๒๒๖.๐๐	๐.๐๐	๐.๐๐
๔	หน่วยพิทักษ์ฯ ภา ๓ (ห้วยยี่วะ)	๖	๑๔	๔๗.๐๐	๓๓๗.๐๐	๐.๐๐	๐.๐๐
๕	หน่วยพิทักษ์ฯ ภา ๔ (บ่อเปี้ย)	๕	๑๔	๔๓.๐๐	๑๓๖.๐๐	๐.๐๐	๐.๐๐
๖	หน่วยพิทักษ์ฯ ภา ๕ (ห้วยสูง)	๖	๑๔	๒๘.๐๐	๒๙๙.๐๐	๐.๐๐	๐.๐๐
๗	หน่วยพิทักษ์ฯ ภา ๖ (ไดโนเสาร์)	๖	๑๔	๒๕.๐๐	๕๓๔.๐๐	๐.๐๐	๐.๐๐
๘	หน่วยพิทักษ์ฯ ภา ๗ (ห้วยต้นผึ้ง)	๔	๑๔	๕๖.๐๐	๒๗๘.๐๐	๐.๐๐	๐.๐๐
๙	หน่วยพิทักษ์ฯ ภา ๘ (อ่างเก็บน้ำน้ำปี)	๔	๑๔	๔๔.๐๐	๒๕๘.๐๐	๐.๐๐	๐.๐๐
ผลรวม		๕๐	๑๒๖	๓๔๑.๐๐	๓,๒๐๔.๐๐	๐.๐๐	๐.๐๐

กราฟแสดงจำนวนวัน และระยะทางในการลาดตระเวน

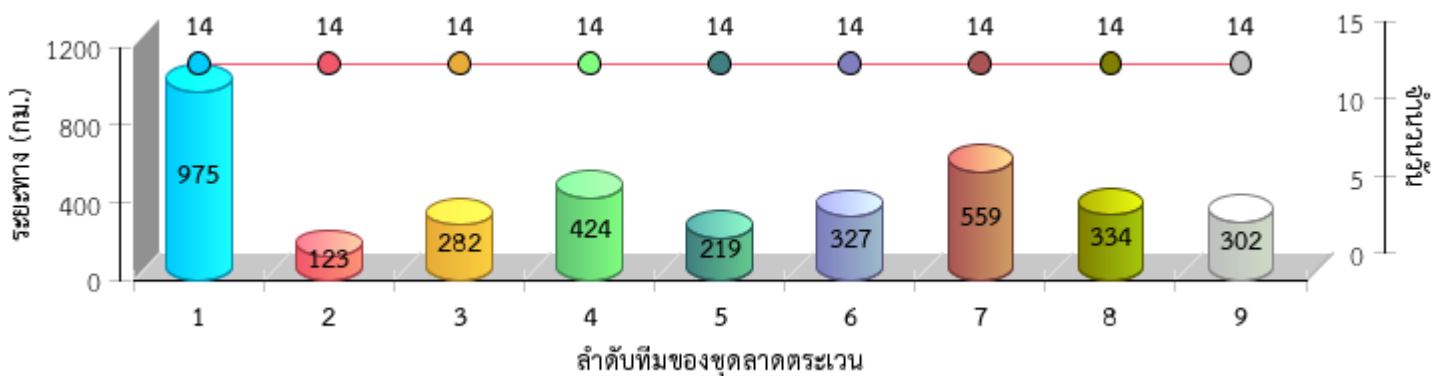



แผนที่แสดงความเข้มข้นของการลาดตระเวน
อุทยานแห่งชาติดอยภูนาง
ประจำเดือน พฤศจิกายน ๒๕๖๔

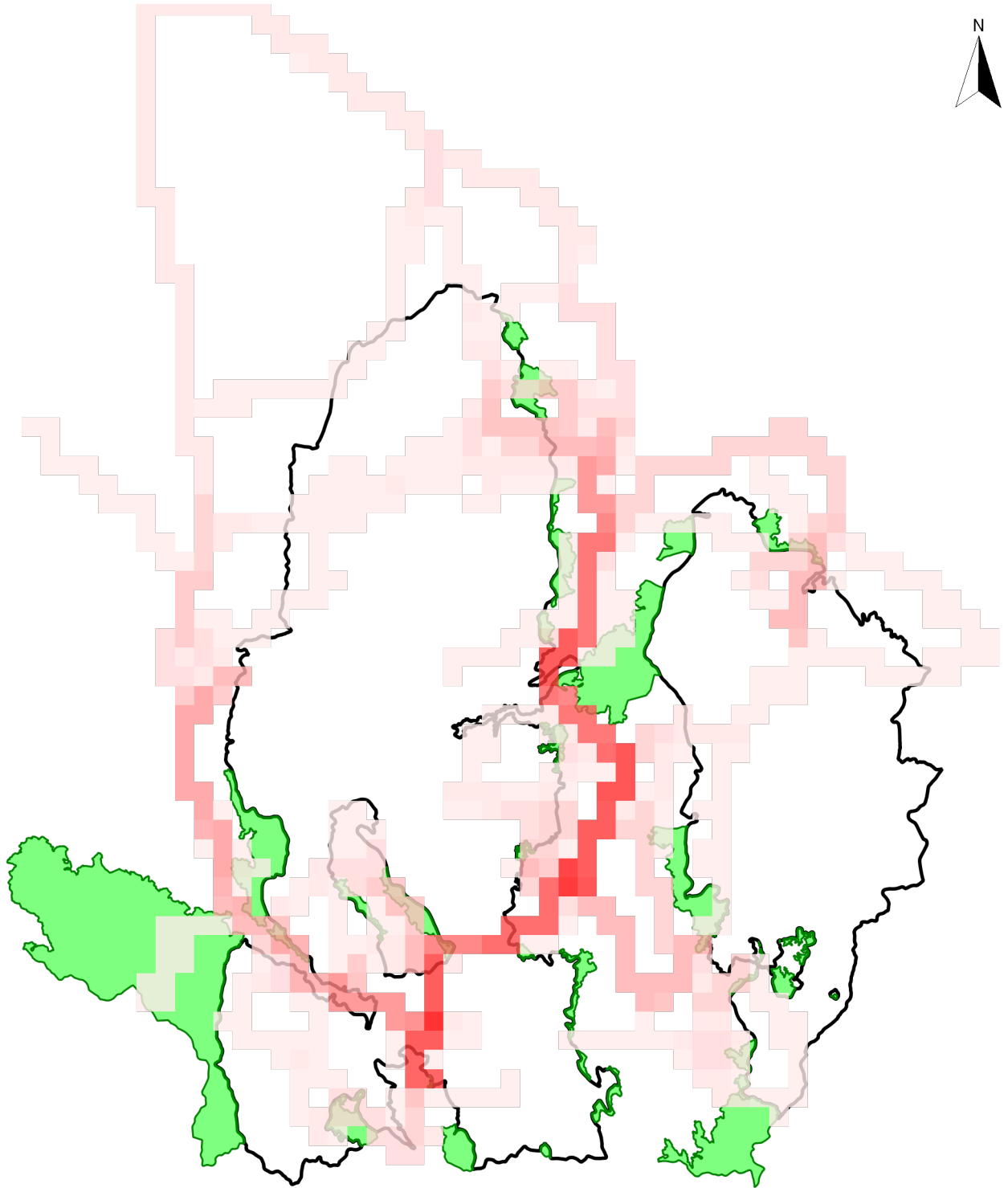





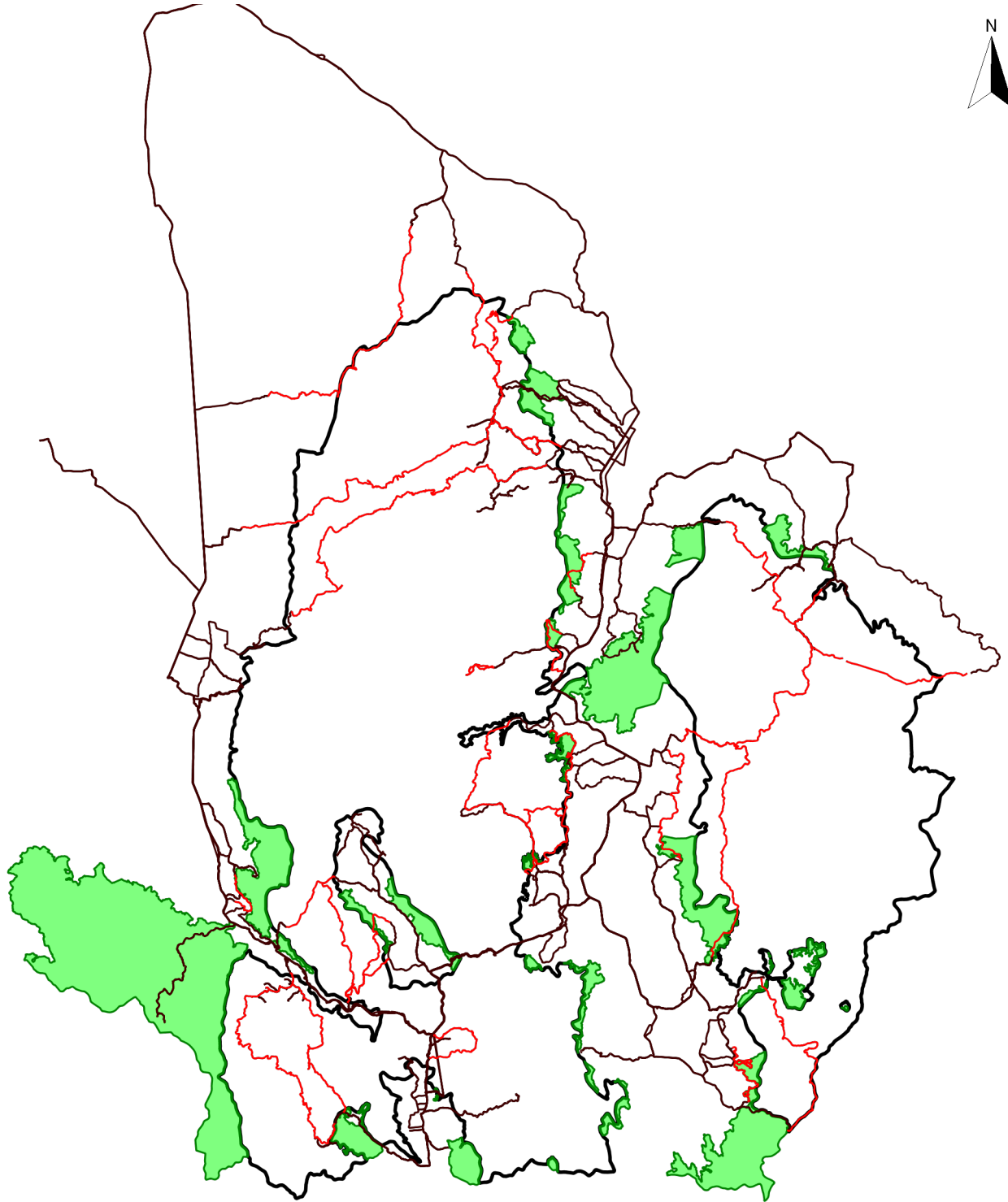

	ความเข้มข้นในการลาดตระเวน
	1.0
	23.0
	พื้นที่จัดการที่เป็นแนวกันชน
	ขอบเขตพื้นที่อนุรักษ์



แผนที่แสดงเส้นทางการลาดตระเวน
อุทยานแห่งชาติดอยภูนาง
ประจำเดือน พฤศจิกายน ๒๕๖๔



-  เส้นทางลาดตระเวน เดินเท้า
-  เส้นทางลาดตระเวน ทางน้ำ
-  เส้นทางลาดตระเวน รถยนต์
-  เส้นทางลาดตระเวน ทางอากาศ
-  พื้นที่จัดการที่เป็นแนวกันชน
-  ขอบเขตพื้นที่อนุรักษ์



แผนที่แสดงการกระจายของสัตว์ป่า
อุทยานแห่งชาติดอยภูนาง
ประจำเดือน พฤศจิกายน ๒๕๖๔



นกยูงไทย

อีเห็นข้างลาย

เสียดผา

หมาป่า

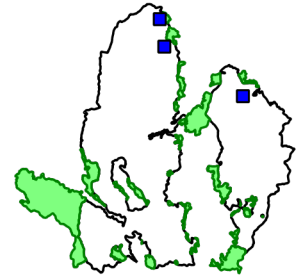
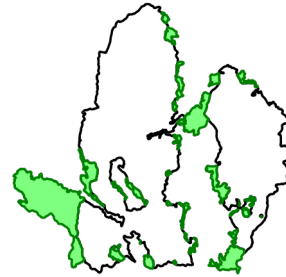
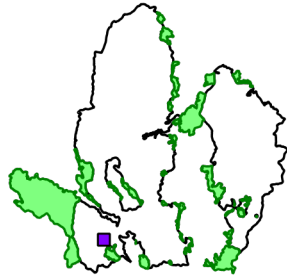
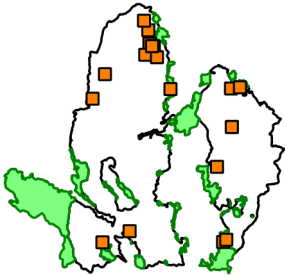

.....
.....

.....
.....

.....
.....

.....
.....

ลิง

หมีควาย

หมีป่า

เก้ง

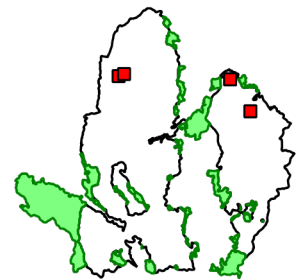
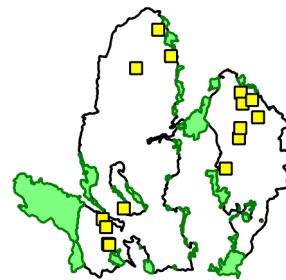
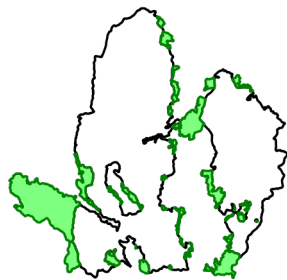
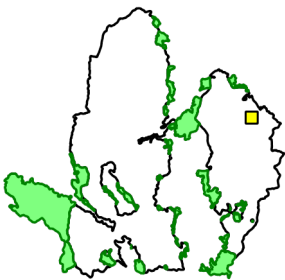

.....
.....

.....
.....

.....
.....

.....
.....

ลัน

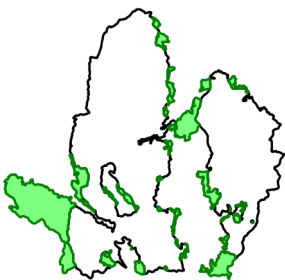

.....
.....

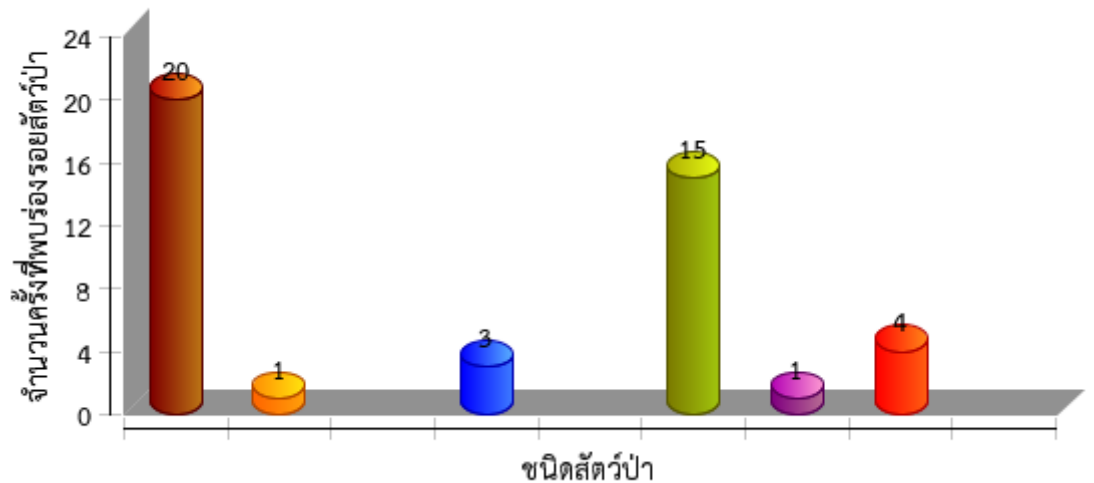



**ตารางสรุปการพบปัจจัยคุกคาม
อุทยานแห่งชาติดอยภูนาง
ประจำเดือน พฤศจิกายน ๒๕๖๔**



ปัจจัยคุกคาม	ชุดลาดตระเวน	พิกัด X	พิกัด Y	รายละเอียดของปัจจัยคุกคาม	การจัดการ	สถานที่
การบุกรุกแผ้วถาง	หน่วยพิทักษ์ฯ ภู ๖ (ไดโนเสาร์)	๖๑๕๒๐๘	๒๐๙๐๔๘๑	พบการบุกรุกปลูกข้าวโพดและมันสำปะหลัง(เพื่อตัดกิ่งสัตว์ป่า)		ในพื้นที่
		๖๑๕๔๕๙	๒๐๙๑๐๐๙	พบการบุกรุกปลูกข้าวโพดและมันสำปะหลัง(เพื่อตัดกิ่งสัตว์ป่า)		ในพื้นที่
		๖๑๕๕๒๐	๒๐๙๐๐๗๔	พบการบุกรุกปลูกข้าวโพดและมันสำปะหลัง(เพื่อตัดกิ่งสัตว์ป่า)		ในพื้นที่
		๖๑๕๕๓๕	๒๐๙๐๘๓๖	พบการบุกรุกปลูกข้าวโพดและมันสำปะหลัง(เพื่อตัดกิ่งสัตว์ป่า)		ในพื้นที่
		๖๑๕๙๔๕	๒๐๙๐๖๕๔	พบการบุกรุกปลูกข้าวโพดและมันสำปะหลัง(เพื่อตัดกิ่งสัตว์ป่า)		ในพื้นที่
		๖๑๖๒๓๐	๒๐๙๐๙๕๕	พบการบุกรุกปลูกข้าวโพดและมันสำปะหลัง(เพื่อตัดกิ่งสัตว์ป่า)		ในพื้นที่
		๖๑๖๕๗๕	๒๐๙๐๗๕๐	พบการบุกรุกปลูกข้าวโพดและมันสำปะหลัง(เพื่อตัดกิ่งสัตว์ป่า)		ในพื้นที่
การล่า	หน่วยพิทักษ์ฯ ภู ๑ (ผาตั้ง)	๖๔๑๗๓๒	๒๑๑๑๓๙๗	พบปลอกกระสุนปืนลูกซอง เบอร์ ๑๒ สีขาว จำนวน ๑ ปลอก	เก็บกลับ	ในพื้นที่
				พบปลอกกระสุนปืนลูกซอง เบอร์ ๑๒ สีขาว จำนวน ๒ ปลอก	เก็บกลับ	ในพื้นที่
		๖๔๖๒๔๘	๒๑๐๗๓๔๓	พบปางพักพรานบนพื้นดิน จำนวน ๓ ที่นอน และกองไฟ ๑ กอง ตรวจพบขนกระรอกแดง จำนวน ๑ กอง	ทำลาย	ในพื้นที่
	หน่วยพิทักษ์ฯ ภู ๔ (บ่อเปี้ย)	๖๑๔๐๖๗	๒๐๘๘๖๙๕	พบปางพัก จำนวน ๑ ที่นอน และพบกองขนนก จำนวน ๑ กอง	สังเกตการณ์	ในพื้นที่
		๖๑๕๐๐๕	๒๐๘๗๑๙๒	พบปางพักล่าสัตว์ป่า จำนวน ๑ ที่นอน	สังเกตการณ์	ในพื้นที่
	หน่วยพิทักษ์ฯ ภู ๖ (ไดโนเสาร์)	๖๑๕๒๐๘	๒๐๙๐๔๘๑	พบกล่องใส่ลูกปืน(ลูกกรด)	เก็บกลับ	ในพื้นที่
				พบปางพัก(ห่างบนต้นไม้)	สังเกตการณ์	ในพื้นที่
		๖๑๕๓๔๖	๒๐๙๐๒๗๖	พบปลอกกระสุนปืนลูกซอง		ในพื้นที่
		๖๑๕๔๕๙	๒๐๙๑๐๐๙	พบปางพัก(ห่างบนต้นไม้)	สังเกตการณ์	ในพื้นที่
		๖๑๕๕๒๐	๒๐๙๐๐๗๔	พบปลอกกระสุนปืนลูกซอง	เก็บกลับ	ในพื้นที่
				พบปางพัก(ห่างบนต้นไม้)	สังเกตการณ์	ในพื้นที่
		๖๑๕๕๓๕	๒๐๙๐๘๓๖	พบปลอกกระสุนปืนลูกซอง	เก็บกลับ	ในพื้นที่
				พบปางพัก(ห่างบนต้นไม้)	สังเกตการณ์	ในพื้นที่
๖๑๕๗๒๔	๒๐๙๐๗๔๙	พบปลอกกระสุนปืนลูกซอง	เก็บกลับ	ในพื้นที่		
๖๑๕๙๔๕	๒๐๙๐๖๕๔	พบปลอกกระสุนปืนลูกซอง	เก็บกลับ	ในพื้นที่		



ตารางสรุปการพบปัจจัยคุกคาม
อุทยานแห่งชาติดอยภูนาง
ประจำเดือน พฤศจิกายน ๒๕๖๔



ปัจจัยคุกคาม	ชุดลาดตระเวน	พิกัด X	พิกัด Y	รายละเอียดของปัจจัยคุกคาม	การจัดการ	สถานที่
				พบปางพัก(ห่างบนต้นไม้)	สังเกตการณ์	ในพื้นที่
		๖๑๖๒๓๐	๒๐๙๐๙๕๕	พบปลอกกระสุนปืนลูกกรด	เก็บกลับ	ในพื้นที่
				พบปลอกกระสุนปืนลูกซอง	เก็บกลับ	ในพื้นที่
				พบปางพัก(ห่างบนต้นไม้)	สังเกตการณ์	ในพื้นที่
		๖๑๖๕๗๕	๒๐๙๐๗๕๐	พบปางพัก(ห่าง)บนต้นไม้	สังเกตการณ์	ในพื้นที่
		๖๑๗๙๕๗	๒๐๘๖๘๒๘	พบปลอกกระสุนปืนเบอร์๑๒(ลูกซอง)	เก็บกลับ	ในพื้นที่
		๖๑๙๑๖๐	๒๐๘๕๓๘๑	พบปลอกกระสุนปืนเบอร์๑๒(ลูกซอง)	เก็บกลับ	ในพื้นที่
ทำไม้	สายตรวจสวนกลาง	๖๑๙๙๗๘	๒๐๙๐๖๙๕	พบร่องรอยการชักลากไม้	สังเกตการณ์	ในพื้นที่
		๖๒๐๐๐๒	๒๐๙๐๙๕๐	ตรวจยึดอุปกรณ์การกระทำผิด ขวาน จำนวน ๑ เล่ม	ยึดของกลาง/ ส่งคดี	ในพื้นที่
				ตรวจพบการกระทำผิด จับกุมนายเสาร์ บัวนาค อายุ ๕๕ ปี ได้ทำการตัดไม้สัก แปรรูป จำนวน ๘ แผ่น บริเวณห้วย ชาน ท้องที่ หมู่ ๖ บ้านปางงุ้น ตำบล หนองหล่ม อำเภอดอกคำใต้ จังหวัด พะเยา ในเขตอุทยานแห่งชาติดอยภู นาง คดีที่ ๗๕/๒๕๖๔ ยึดทรัพย์ ๓๒๖/๒๕๖๔ ลงวันที่ ๒๓ พฤศจิกายน ๒๕๖๔ เวลา ๑๘.๒๕ สภ.ดอกคำใต้ เพื่อ ดำเนินคดีตามกฎหมายต่อไป		ในพื้นที่
				ตรวจยึดไม้สักแปรรูป จำนวน ๘ แผ่น ปริมาตร ไม้ ๐.๐๗ ลบ.ม. เก็บของกลาง ไว้ที่ ที่ทำการอุทยานแห่งชาติดอยภูนาง	ยึดของกลาง/ ส่งคดี	ในพื้นที่
		๖๒๐๐๙๒	๒๐๙๑๐๑๑	พบร่องรอยการทำไม้ประคู้ จำนวน ๑ ตอ	สังเกตการณ์	ในพื้นที่
		๖๓๐๘๑๔	๒๐๙๙๑๘๒	พบร่องรอยการตัดไม้เต็ง จำนวน ๑ ต้น	สังเกตการณ์	ในพื้นที่
	หน่วยพิทักษ์ฯ ภู ๒ (ห้วยสิงห์)	๖๑๘๓๐๗	๒๑๑๓๕๕๕	พบร่องรอยการเจาะต้นสนสามใบเพื่อนำ ไม้ออกไปทำฟืน		ในพื้นที่
	หน่วยพิทักษ์ฯ ภู ๖ (ไดโนเสาร์)	๖๑๖๖๓๔	๒๐๙๑๒๘๑	พบการตัดไม้สัก	สังเกตการณ์	ในพื้นที่
		๖๑๖๖๘๙	๒๐๙๑๐๒๐	พบการตัดไม้มะค่าโมง	สังเกตการณ์	ในพื้นที่
	ปศุสัตว์	หน่วยพิทักษ์ฯ ภู ๑ (ผาตั้ง)	๖๔๑๒๐๖	๒๑๑๒๔๗๓	พบร่องรอยขี้วัวชาวบ้านนำมาเลี้ยงใน พื้นที่อุทยานแห่งชาติ	สังเกตการณ์
เก็บหาของป่า	หน่วยพิทักษ์ฯ ภู ๒ (ห้วยสิงห์)	๖๒๗๗๐๕	๒๑๒๕๑๙๕	พบขยะกล่องนมและถุงพลาสติก	ทำลาย	ในพื้นที่



การกระจายของปัจจัยคุกคาม
อุทยานแห่งชาติดอยภูนาง
ประจำเดือน พฤศจิกายน ๒๕๖๔



การบุกรุกแผ้วถาง

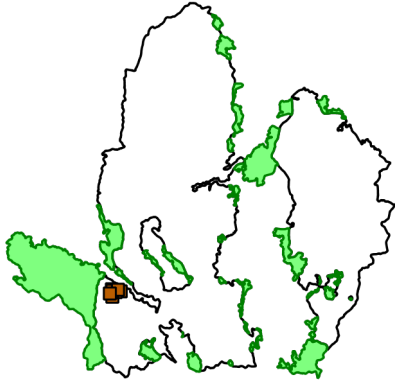

การล่า

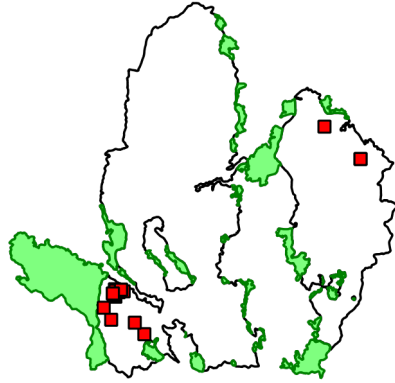

การจับสัตว์น้ำ



การทำไม้

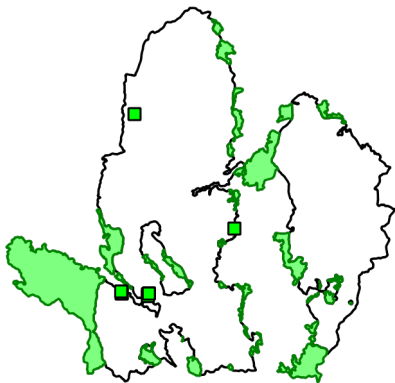

การเลี้ยงปศุสัตว์

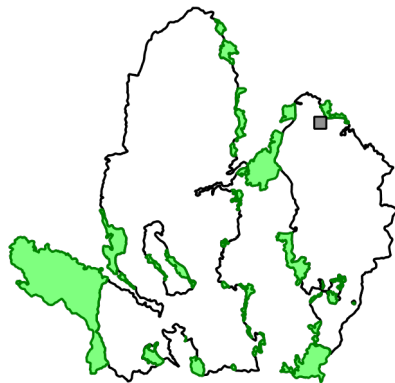

อื่นๆ



การเก็บหาของป่า

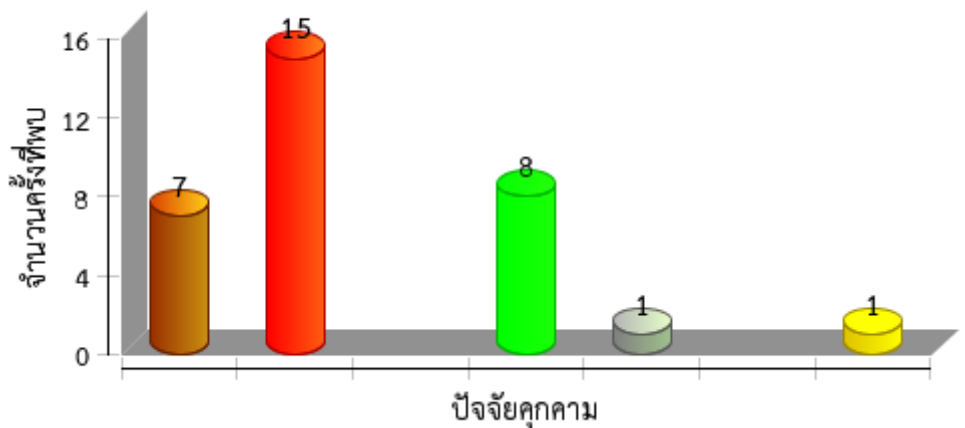



แผนที่การกระจายของปัจจัยนิเวศ
อุทยานแห่งชาติดอยภูนาง
ประจำเดือน พฤศจิกายน ๒๕๖๔



ต้นไทร/ไม้ผลที่เป็นอาหารสัตว์ป่า

โป่งดิน/โป่งน้ำ

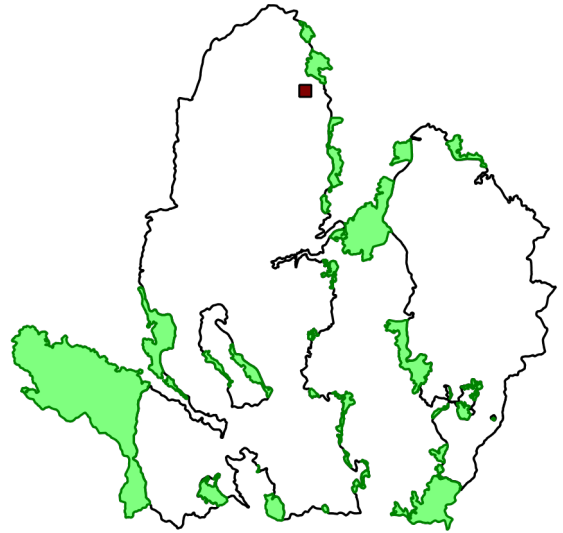
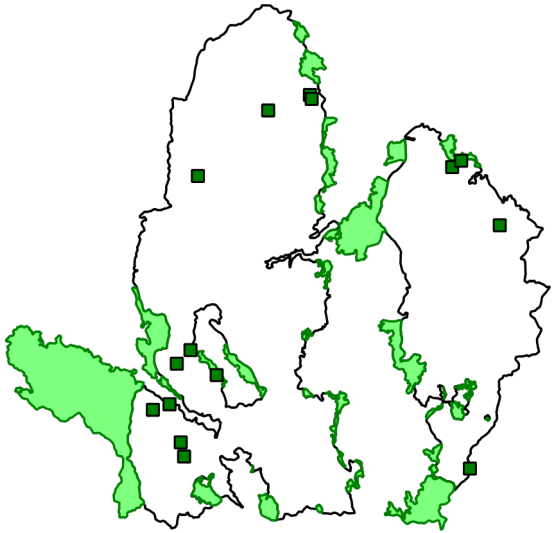

รังผึ้ง

แหล่งน้ำ/ตาน้ำ

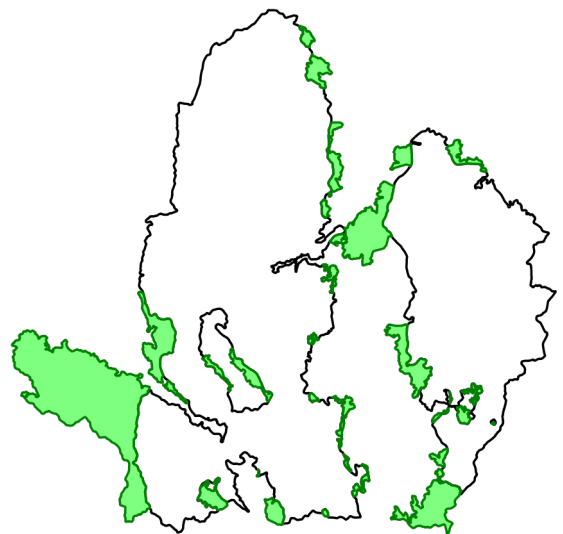
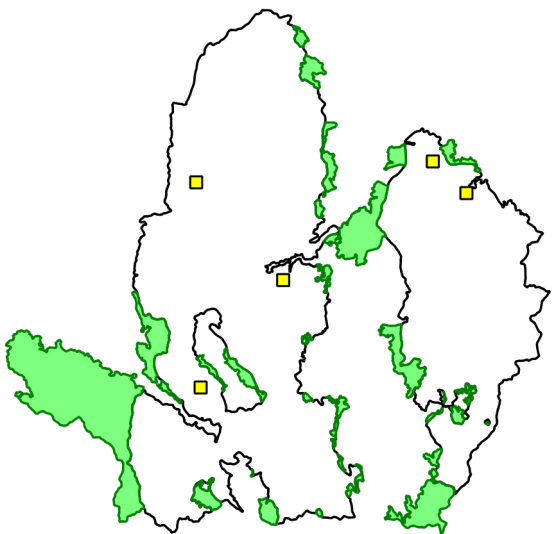



ตารางสรุปการพบปัจจัยนิเวศ
อุทยานแห่งชาติดอยภูนาง
ประจำเดือน พฤศจิกายน ๒๕๖๔



ปัจจัยนิเวศ	พิกัด X	พิกัด Y	รายละเอียดปัจจัยนิเวศ	สถานะ
พืชอาหารสัตว์	๖๑๕๔๑๙	๒๐๙๐๖๑๕	พบพืชอาหารสัตว์ ต้นไทรมีผลสุก ไม่พบร่องรอยสัตว์ป่าเข้าใช้ ประโยชน์ ความโต ๗๐๐ เซนติเมตร สูง ๓๐ เมตร รหัสต้นไม้ ๐๕/๖๐๖	
	๖๑๖๙๐๙	๒๐๙๑๑๑๙	ต้นไทร รหัส ๐๕-๑๗๗๓	
	๖๑๖๙๑๘	๒๐๙๑๑๐๙	พบพืชอาหารสัตว์ ต้นไทรมีผลสุก ไม่พบร่องรอยสัตว์ป่าเข้าใช้ ประโยชน์ ความโต ๓๕๐ เซนติเมตร สูง ๒๐ เมตร รหัสต้นไม้ ๐๕/๖๐๕	
	๖๑๗๕๕๙	๒๐๙๔๗๔๙	พบพืชอาหารสัตว์ป่าต้นไทร สูง ๒๕ โท ๓๐๐ เซนติเมตร	
	๖๑๗๙๑๘	๒๐๘๗๖๙๕	ต้นไทร รหัส ๐๕-๑๗๗๔	
	๖๑๘๒๑๗	๒๐๘๖๔๒๖	ต้นกระบก รหัส ๐๕-๑๗๗๕	
	๖๑๘๗๙๑	๒๐๙๕๙๗๐	พบพืชอาหารสัตว์ป่า ต้นไทร สูง ๑๕ เมตร โท ๓๐๐ เซนติเมตร	
	๖๑๙๔๕๕	๒๑๑๑๕๘๗	พบพืชอาหารสัตว์ป่าต้นไทร มีผลสุก ขนาดสูง ๒๕ เมตร โท ๑๑๐ เซนติเมตร ไม่พบสัตว์ป่าเข้าใช้ประโยชน์	
	๖๒๑๑๓๔	๒๐๙๓๗๒๗	ต้นไทร รหัส ๐๕-๑๗๗๖	
	๖๒๕๗๕๕	๒๑๑๗๔๕๙	พบพืชอาหารสัตว์ป่า ต้นไทรยังไม่มีผล สูง ๒๕ เมตร โท ๒๐๐ เซน ติเมตร	
	๖๒๙๔๙๐	๒๑๑๘๘๔๓	พบพืชอาหารสัตว์ป่า ต้นมะเฒ่าป่า มีผลสุก พบร่องรอยกระรอก และนกเข้าใช้ประโยชน์	
	๖๒๙๖๔๘	๒๑๑๘๔๙๔	พบพืชอาหารสัตว์ป่า ต้นไทร สูง ๓๐ เมตร โท ๔๕๐ เซนติเมตร พบนกและกระรอก เข้าใช้ประโยชน์	
	๖๔๒๒๔๕	๒๑๑๒๓๘๔	พบพืชอาหารสัตว์ป่ามะแฟน ไม่พบร่องรอยสัตว์ป่าเข้าใช้ประโยชน์	
	๖๔๓๐๕๑	๒๑๑๒๙๕๑	พบพืชอาหารสัตว์ป่าต้นไทร ยังไม่มีผล สูง ๒๑ เมตร โท ๑๓๓ เซน ติเมตร รหัสต้นไม้ ๐๕/๑๘๕๘	
	๖๔๓๘๓๓	๒๐๘๕๓๕๐	พบพืชอาหารสัตว์ป่า ต้นไทร สูง ๒๕ เมตร โท ๒๐๐ เซนติเมตร ยัง ไม่มีผล	
๖๔๖๕๐๕	๒๑๐๗๑๖๑	พบพืชอาหารสัตว์ป่า ลูกพลับป่ามีผลสุก พบร่องรอยสัตว์ป่าเข้าใช้ ประโยชน์ เช่น กระรอก นก		
รังผึ้ง	๖๑๙๓๐๔	๒๑๑๑๔๒๘	พบรังผึ้งหลวง ๑ รัง	ไม่ถูกทำลาย
	๖๑๙๗๐๑	๒๐๙๓๐๐๕	พบรังผึ้งจำนวน ๑ รัง	ไม่ถูกทำลาย
	๖๒๗๐๙๙	๒๑๐๒๖๕๕	พบรังผึ้งหลวง บนต้นไม้ จำนวน ๑ รัง	ไม่ถูกทำลาย
	๖๔๐๕๐๙	๒๑๑๓๓๐๕	พบรังผึ้งหลวง จำนวน ๑ รัง	ไม่ถูกทำลาย
	๖๔๓๕๒๐	๒๑๑๐๔๖๒	พบรังผึ้งหลวง จำนวน ๑ รัง บนต้นไม้	ไม่ถูกทำลาย



ตารางสรุปการพบปัจจัยนิเวศ
อุทยานแห่งชาติดอยภูนาง
ประจำเดือน พฤศจิกายน ๒๕๖๔



ปัจจัยนิเวศ	พิกัด X	พิกัด Y	รายละเอียดปัจจัยนิเวศ	สถานะ
โป่ง	๖๒๘๕๔๔	๒๑๑๙๒๑๐	พบโป่งน้ำ ขนาด กว้าง ๑๐ เมตร ยาว ๑๒ เมตร พบร่องรอยสัตว์ป่าเข้าใช้ประโยชน์ ได้แก่ นกยูง หมูป่า ไก่ป่า	มีการใช้/มีสัตว์ใช้ประโยชน์



แผนที่แสดงการกระจายของพรรณไม้
อุทยานแห่งชาติดอยภูนาง
ประจำเดือน พฤศจิกายน ๒๕๖๔



ชิงชัน

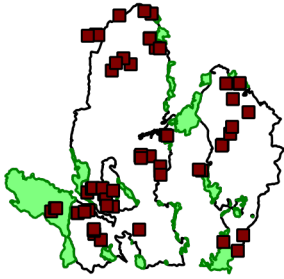

.....
.....

ประดู่

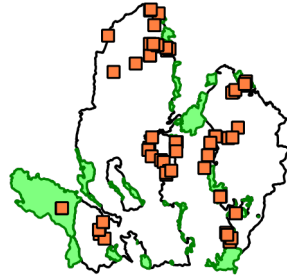

.....
.....

มะค่าโมง

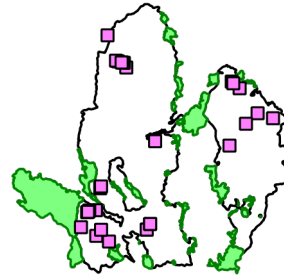

.....
.....

กฤษณา

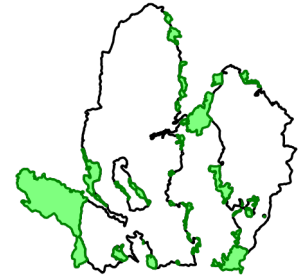

.....
.....

ตะเคียน

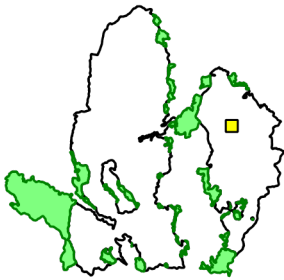

.....
.....

สัก

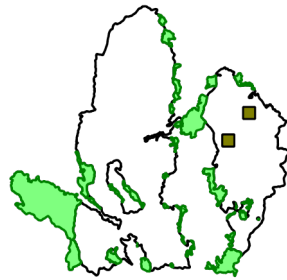

.....
.....

เต็ง

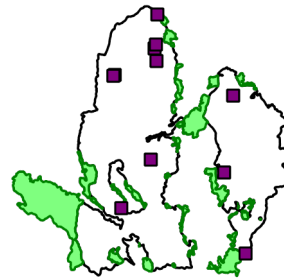

.....
.....

รัง

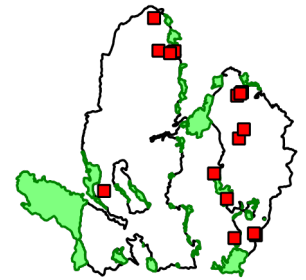

.....
.....

สน



.....
.....

ยางนา

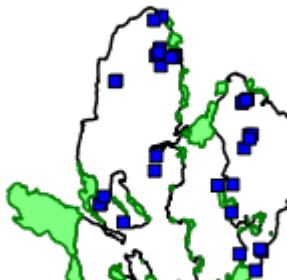

.....
.....

ไม่มีค่าอื่นๆ

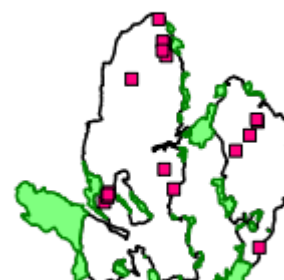

.....
.....

กล้วยไม้

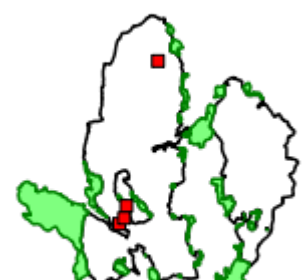

.....
.....



ประมวลภาพการลาดตระเวน
อุทยานแห่งชาติดอยภูนาง สำนักบริหารพื้นที่อนุรักษ์ที่ ๑๕ (เชียงใหม่)
ประจำเดือน พฤศจิกายน ๒๕๖๔



วันที่/ชุด ลว./พิกัด	รายละเอียด	ภาพภาพ
ชุดลาดตระเวน อช.ดอยภูนาง ภน ๑ (ผาดั้ง)	พบรอยเท้าลิง ห้วยขาม	
ชุดลาดตระเวน อช.ดอยภูนาง ภน ๒ (ห้วยสิงห์)	พบรอยเท้าแก้ง ขุนห้วยดั่ง	
ชุดลาดตระเวน อช.ดอยภูนาง ภน ๓ (ห้วยยั้ง)	พบขึ้นกยุง บริเวณขุนห้วยเรียง	
ชุดลาดตระเวน อช.ดอยภูนาง ภน ๔ (บ่อเปี้ย)	พบปางพักพราน บริเวณห้วยแม่กำปอง	

วันที่/ชุด ลว./พิกัด	รายละเอียด	ภาพภาพ
<p><u>ชุดลาดตระเวน อช.ดอยภูนาง</u> ภน ๕ (ห้วยสูง)</p>	<p>พบต้นมะค่าโมง บริเวณห้วยแม่ตำหลวง</p>	
<p><u>ชุดลาดตระเวน อช.ดอยภูนาง</u> ภน ๖ (ไดโนเสาร์)</p>	<p>พบรังร้านชุ่มยิงสัตว์ป่า บริเวณสันเขาห้วยกำปองหลวง</p>	
<p><u>ชุดลาดตระเวน อช.ดอยภูนาง</u> ภน ๗ (ห้วยต้นผึ้ง)</p>	<p>พบงูเหลือม บริเวณห้วยน้ำมาว</p>	
<p><u>ชุดลาดตระเวน อช.ดอยภูนาง</u> ภน.๘ (น้ำปี้)</p>	<p>พบพืชอาหารสัตว์ป่าต้นไทรยังไม่มีผล บริเวณดอยหลักป็น</p>	
<p><u>ชุดลาดตระเวน อช.ดอยภูนาง</u> สายตรวจส่วนกลาง</p>	<p>ตรวจพบการกระทำผิด จับกุมนายเสาร์ บัณาค อายุ ๕๕ ปี ได้ทำการตัดไม้สักแปรรูป จำนวน ๘ แผ่น บริเวณห้วยชาน ท้องที่ หมู่ ๖ บ้านปางจัน ตำบลหนองหล่ม อำเภอดอกคำใต้ จังหวัดพะเยา ในเขตอุทยานแห่งชาติดอยภูนาง คดีที่ ๗๕/๒๕๖๔ ยึดทรัพย์สิน ๓๒๖/๒๕๖๔ ลงวันที่ ๒๓ พฤศจิกายน ๒๕๖๔</p>	



สรุปผลงานลาดตระเวน อุทยานแห่งชาติดอยภูนาง ประจำเดือน พฤศจิกายน ๒๕๖๔



สรุปผลการดำเนินงาน

จากผลการดำเนินงานข้างต้นสามารถสรุปผลได้ดังนี้

๑. ในพื้นที่อุทยานแห่งชาติดอยภูนางมีการคุกคามจากการลักลอบล่าสัตว์ป่าในพื้นที่บริเวณรอบแนวเขต
๒. พบร่องรอยการทำไม้ในพื้นที่
๓. พบร่องรอยขยะในพื้นที่ป่าอนุรักษ์ เกิดจากชาวบ้านเข้ามาเก็บหาของป่า
๔. พบร่องรอยการเก็บหาทรัพยากรในพื้นที่อุทยานแห่งชาติดอยภูนาง
๕. ลาดตระเวนเก็บข้อมูลทรัพยากรธรรมชาติเกิดใหม่ทดแทน
๖. พบร่องรอยการเลี้ยงสัตว์เข้ามาในเขตอุทยานแห่งชาติดอยภูนาง
๗. พบไฟป่าในพื้นที่อุทยานแห่งชาติดอยภูนาง

ปัญหาและอุปสรรค

๑. จำนวนเจ้าหน้าที่ในการลาดตระเวนมีจำนวนน้อยเมื่อเทียบกับขนาดพื้นที่
๒. แหล่งน้ำสะอาดหายาก
๓. ขาดแคลนอุปกรณ์ดำรงชีพในป่า
๔. ฝนตกหนัก

ข้อเสนอแนะ

๑. อยากให้มีการเพิ่มจำนวนเจ้าหน้าที่ให้มากขึ้น
๒. ตั้งจุดสกัดเพิ่มเติมในพื้นที่เสี่ยงต่อการลักลอบเข้ามากระทำผิด
๓. เจ้าหน้าที่ขาดแคลนอุปกรณ์ดำรงชีพในป่า
๔. กล้องถ่ายภาพอายุการใช้งานนานทำให้เกิดปัญหาระหว่างการถ่ายภาพ

แผนการลาดตระเวนในเดือนต่อไป

๑. เจ้าหน้าที่ผู้เกี่ยวข้อง ได้มีการประชุมวางแผนการเดินลาดตระเวนในพื้นที่เสี่ยง ในวันที่ ๓๐ พฤศจิกายน ๒๕๖๔

(ลงชื่อ) ผู้จัดทำรายงาน

(นายไตรภพ คำมาป็น)

พนักงานพิทักษ์ป่า

วันที่

(ลงชื่อ) ผู้จัดตรวจรายงาน

(นายศราวุธ เกตุเจริญ)

หัวหน้าอุทยานแห่งชาติดอยภูนาง

วันที่