



รายงานลาดตระเวนเชิงคุณภาพในพื้นที่อนุรักษ์  
เขตรักษาพันธุ์สัตว์ป่าเวียงลอ  
Wianglor Wildlife Sanctuary

ประจำเดือน มกราคม ๒๕๖๖



# รายงานผลการลาดตระเวน เขตรักษาพันธุ์สัตว์ป่าเวียงลอ ประจำเดือน มกราคม ๒๕๖๖



จำนวนชุดลาดตระเวน ๓ ชุด จำนวนครั้งในการลาดตระเวน ๑๑ ครั้ง จำนวนวันในการลาดตระเวน ๒๙ วัน  
รวมระยะทางในการลาดตระเวนทั้งหมด ๕๑๒.๗๓ กิโลเมตร

ทีมที่	ชื่อชุดลาดตระเวน	ระหว่างวันที่	จำนวนครั้ง	จำนวนวัน	ระยะทางการลาดตระเวน (กม.)			
					เดินเท้า	รถยนต์	ทางน้ำ	อากาศ
๑	สำนักงานเขต		๔	๘	๑๘๗	๐	๐	๐
๒	ห้วยแก่น		๔	๑๒	๒๐๙	๐	๐	๐
๓	แม่ต๋ำ		๓	๙	๑๑๖	๐	๐	๐
ผลรวม			๑๑	๒๙	๕๑๒	๐	๐	๐

กราฟแสดงจำนวนวัน และระยะทางในการลาดตระเวน

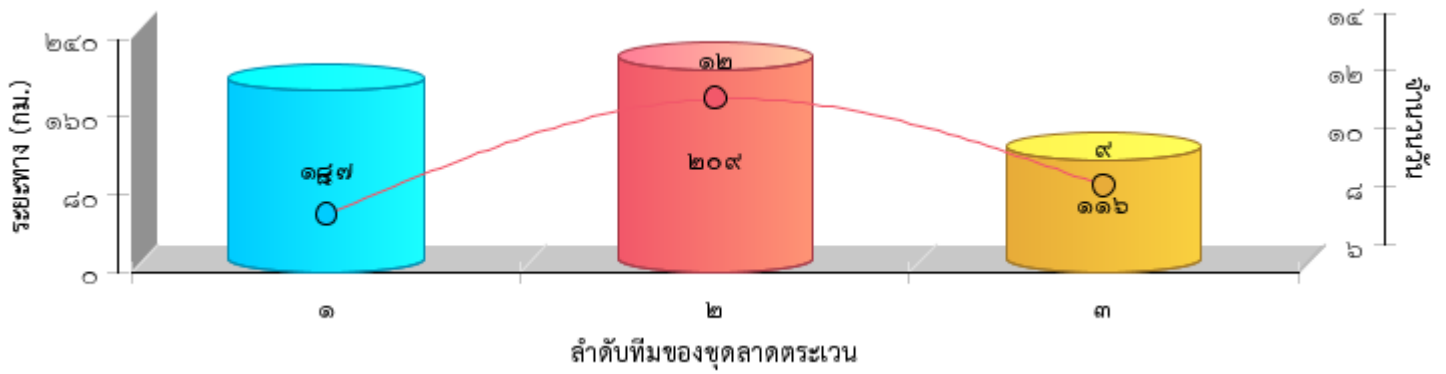



แผนที่แสดงความเข้มข้นของการลาดตระเวน  
เขตรักษาพันธุ์สัตว์ป่าเวียงลอ  
ประจำเดือน มกราคม ๒๕๖๖

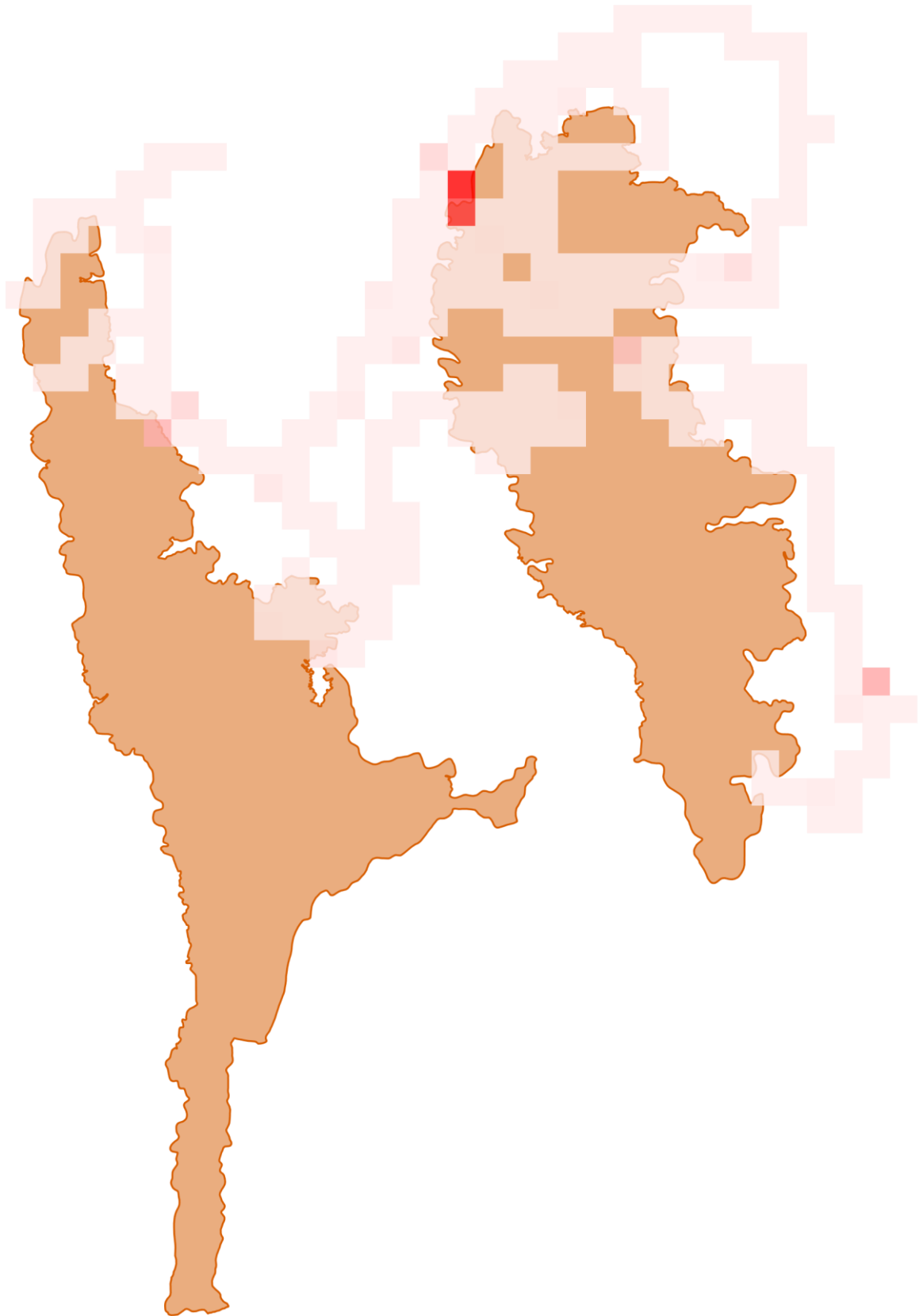



แผนที่แสดงความเข้มข้นของการลาดตระเวน  
เขตรักษาพันธุ์สัตว์ป่าเวียงลอ  
ประจำเดือน มกราคม ๒๕๖๖







แผนที่แสดงเส้นทางการลาดตระเวน  
เขตรักษาพันธุ์สัตว์ป่าเวียงลอ  
ประจำเดือน มกราคม ๒๕๖๖

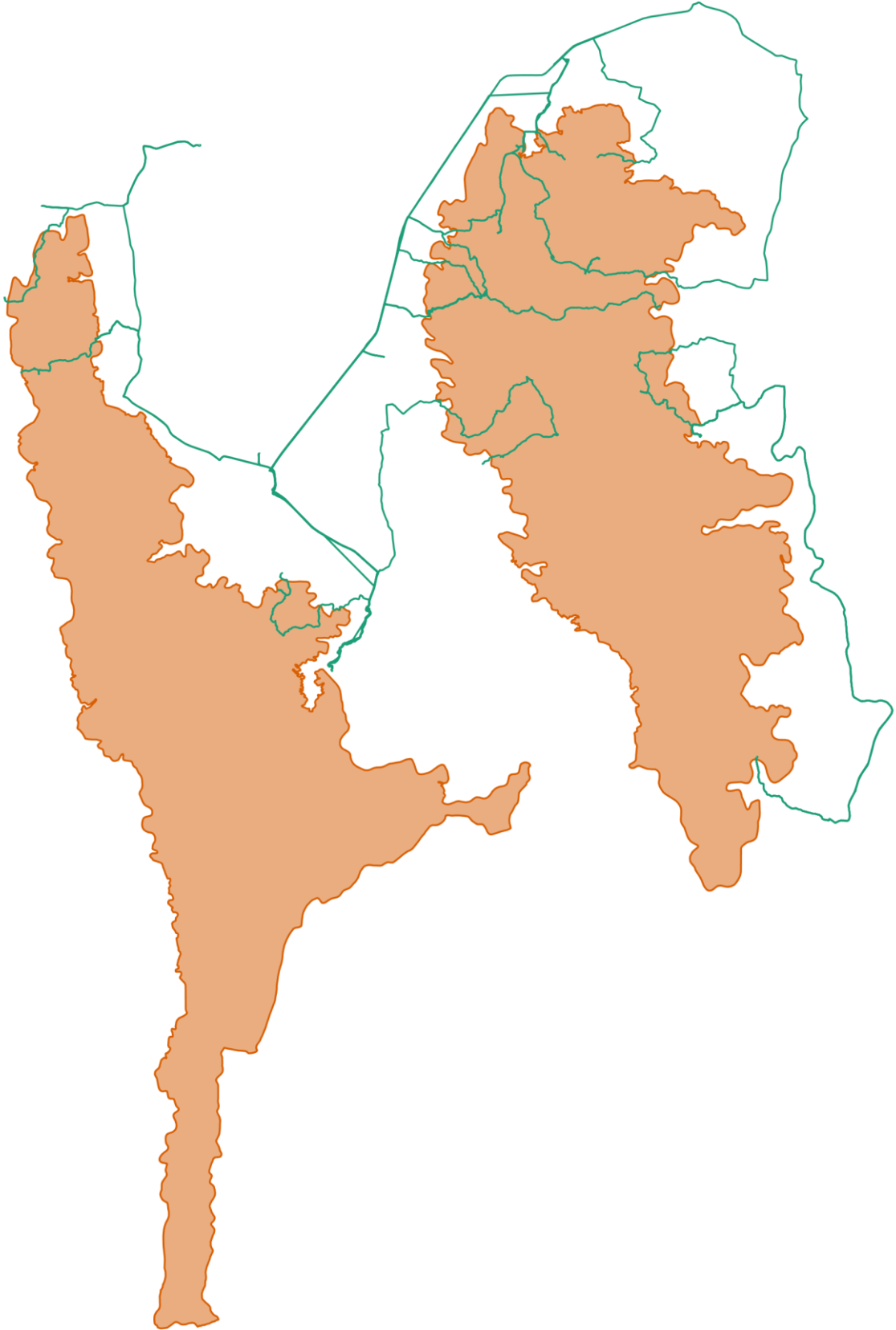



# แผนที่แสดงการกระจายของสัตว์ป่า เขตรักษาพันธุ์สัตว์ป่าเวียงลอ ประจำเดือน มกราคม ๒๕๖๖



แก้ง

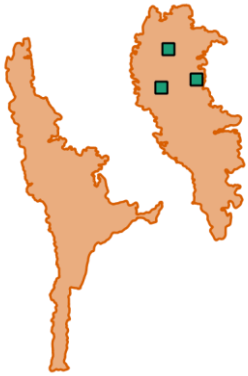

ชะมดเขต



นกยูง

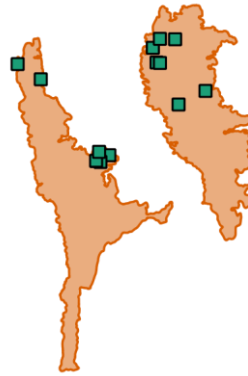

เนื้อทราย



ละองละมั่ง



หมาจิ้งจอก



หมาใน



หมูป่า

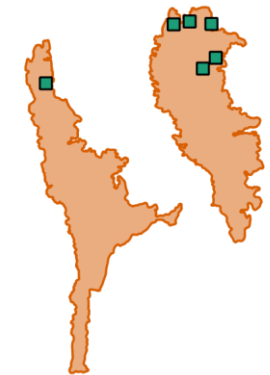

อีเห็นข้างลาย

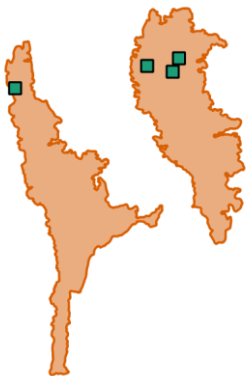
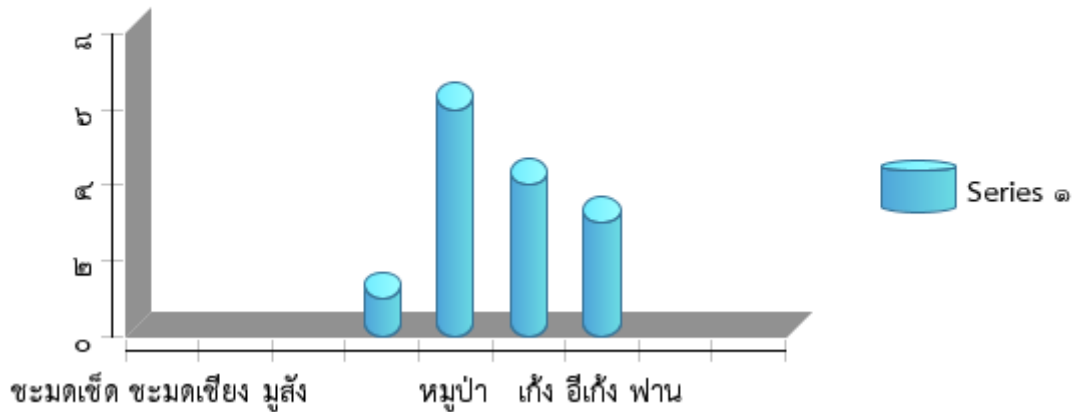

Chart Title





ตารางสรุปการพบปัจจัยคุกคาม  
เขตรักษาพันธุ์สัตว์ป่าเวียงลอ  
ประจำเดือน มกราคม ๒๕๖๖



ปัจจัยคุกคาม	ชุดลาดตระเวน	พิกัด X	พิกัด Y	รายละเอียดของปัจจัยคุกคาม	การจัดการ	สถานที่
	สำนักงานเขต	๖๒๖๐๗๗	๒๑๔๗๘๔๒	จุดพบภัยคุกคาม ที่พักนายพราน		ในพื้นที่
		๖๒๗๓๓๑	๒๑๕๐๕๐๔	จุดพบภัยคุกคาม ปางพักนายพราน	ทำลาย	ในพื้นที่
การล่า	ห้วยแก่น	๖๒๕๓๐๖	๒๑๔๖๖๗๓	ตรวจพบจุดดักยิงสัตว์ป่า สภาพเก่า	ทำลาย	ในพื้นที่
		๖๒๘๙๑๔	๒๑๔๑๕๒๔	ตรวจพบจุดดักยิงสัตว์ป่า สภาพเก่า	ทำลาย	ในพื้นที่
		๖๒๘๙๔๑	๒๑๔๐๔๒๖	จุดพบภัยคุกคามกองซากนกยูง ไม่ทราบสาเหตุ	สังเกตการณ์	ในพื้นที่



ตารางสรุปการพบปัจจัยคุกคาม  
เขตรักษาพันธุ์สัตว์ป่าเวียงลอ  
ประจำเดือน มกราคม ๒๕๖๖



ปัจจัยคุกคาม	จุดลาดตระเวน	พิกัด X	พิกัด Y	รายละเอียดของปัจจัยคุกคาม	การจัดการ	สถานที่
ทำไม้	สำนักงานเขต	๖๒๗๑๖๒	๒๑๔๗๙๑๖	ตรวจพบภัยคุกคาม เจาะต้นสนสองใบ โต ๘๖ เซนติเมตร สูง ๑๕ เมตร	สังเกตการณ์	ในพื้นที่



# การกระจายของปัจจัยคุกคาม เขตรักษาพันธุ์สัตว์ป่าเวียงลอ ประจำเดือน มกราคม ๒๕๖๖

การบุกรุกแผ้วถาง



การล่า



การจับสัตว์น้ำ



การทำไม้



การเลี้ยงปศุสัตว์



อื่นๆ



การเก็บหาของป่า

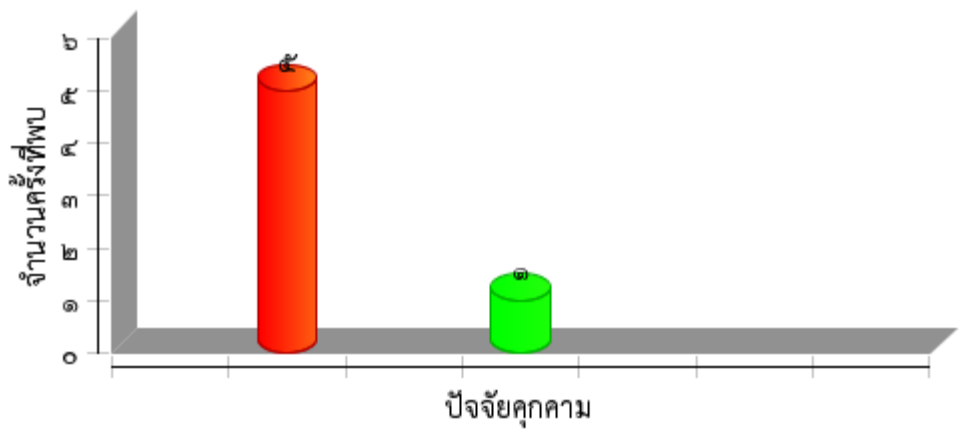



แผนที่การกระจายของปัจจัยนิเวศ  
เขตรักษาพันธุ์สัตว์ป่าเวียงลอ  
ประจำเดือน มกราคม ๒๕๖๖



ต้นไทร/ไม้ผลที่เป็นอาหารสัตว์ป่า

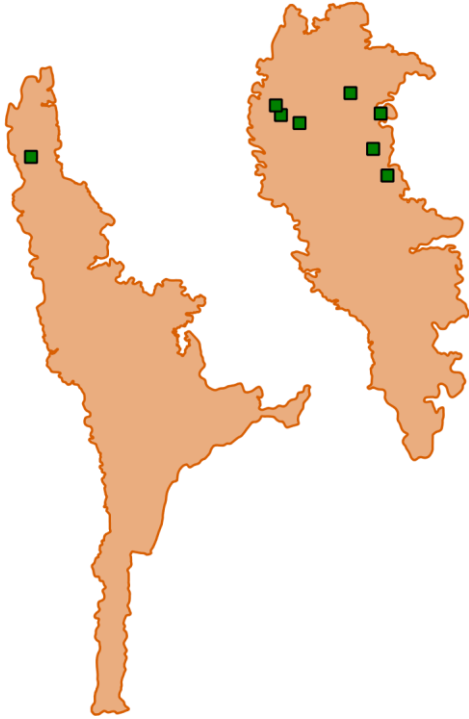

โปงดิน/โป่งน้ำ



วังผิง



แหล่งน้ำ/ตาน้ำ





ตารางสรุปการพบปัจจัยคุกคาม  
เขตรักษาพันธุ์สัตว์ป่าเวียงลอ  
ประจำเดือน มกราคม ๒๕๖๖





ปัจจัยนิเวศ	พิกัด X	พิกัด Y	รายละเอียดปัจจัยนิเวศ	สถานะ
	๖๓๒๕๔๗	๒๑๔๕๕๐๒	จุดพบพืชอาหารสัตว์ (ต้นมะกอกป่า) จำนวน ๑ ต้น ออกผล ขนาดความโตที่ความสูงระดับอก ๘๕ เซนติเมตร สูง ๑๐ เมตร ลำต้นสมบูรณ์ ไม่มีโรคและแมลง	
	๖๓๒๙๖๔	๒๑๔๑๖๙๑	จุดพบพืชอาหารสัตว์ (ต้นมะกอกป่า) จำนวน ๑ ต้น ยังไม่ออกผล ขนาดความโตที่ความสูงระดับอก ๒๔๕ เซนติเมตร สูง ๒๐ เมตร ลำต้นสมบูรณ์ ไม่มีโรคและแมลง	





# ประมวลภาพการลาดตระเวน เขตรักษาพันธุ์สัตว์ป่าเวียงลอ ประจำเดือน มกราคม ๒๕๖๖







วันที่/ชุดลาดตระเวน/พิกัด	รายละเอียดภาพ	ภาพถ่าย
วันที่ ๒๖ ม.ค. ๒๐๒๓ ชื่อชุดลาดตระเวน สำนักงานเขต พิกัด ๑๒๕๑๐๖ , ๒๑๔๗๖๘๔	สิ้นสุดลาดตระเวนทางรถยนต์ เริ่มลาดตระเวนทางเท้า	 A group of rangers in camouflage uniforms are walking along a dirt path in a forest. One ranger in the foreground is holding a rifle.
วันที่ ๒๖ ม.ค. ๒๐๒๓ ชื่อชุดลาดตระเวน สำนักงานเขต พิกัด ๑๒๔๗๑๓ , ๒๑๔๕๐๒๐	จุดพักค้างแรม ในพื้นที่	 A close-up view of a campsite in a forest, showing a simple shelter made of branches and leaves.
วันที่ ๒๖ ม.ค. ๒๐๒๓ ชื่อชุดลาดตระเวน สำนักงานเขต พิกัด ๑๒๑๑๒๗ , ๒๑๓๒๐๕๓	เริ่มลาดตระเวนทางรถยนต์บริเวณที่ทำการเขตรักษาพันธุสัตว์ป่า อ่างเก็บน้ำ จังหวัดพะเยา	 A group of rangers in camouflage uniforms are standing next to a dark-colored SUV on a dirt road. They appear to be preparing for a patrol.
วันที่ ๒๖ ม.ค. ๒๐๒๓ ชื่อชุดลาดตระเวน สำนักงานเขต พิกัด ๑๒๖๓๙๑ , ๒๑๔๕๔๒๔	ร่องรอย ตรวจพบกองมูลอีเห็น สภาพเก่าประมาณ ๑ อาทิตย์	 A close-up view of animal droppings on a rocky ground, likely from a civet (อีเห็น).





ประมวลภาพการลาดตระเวน  
เขตรักษาพันธุ์สัตว์ป่าเวียงลอ  
ประจำเดือน มกราคม ๒๕๖๖







วันที่/ชุดลาดตระเวน/พิกัด	รายละเอียดภาพ	ภาพถ่าย
วันที่ ๒๖ ม.ค. ๒๐๒๓ ชื่อชุดลาดตระเวน สำนักงานเขต พิกัด ๑๒๕๘๗๗ , ๒๑๔๗๒๐๕	ร่องรอย ตรวจพบกองมูลนกยูง สภาพเก่าประมาณ ๑ อาทิตย์	
วันที่ ๒๗ ม.ค. ๒๐๒๓ ชื่อชุดลาดตระเวน สำนักงานเขต พิกัด ๑๒๕๖๒๒ , ๒๑๔๔๗๓๘	สิ้นสุดลาดตระเวนบริเวณอ่างเก็บน้ำห้วยคอกหมู ท้องที่บ้านห้วยยางขาม หมู่ที่ ๒ ตำบลห้วยยางขาม อำเภอจุน จังหวัดพะเยา	
วันที่ ๒๗ ม.ค. ๒๐๒๓ ชื่อชุดลาดตระเวน สำนักงานเขต พิกัด ๑๒๕๗๓๑ , ๒๑๔๔๙๗๗	เริ่มเดินใหม่ต่อจากจุดพักค้างแรม	
วันที่ ๒๐ ม.ค. ๒๐๒๓ ชื่อชุดลาดตระเวน สำนักงานเขต พิกัด ๑๐๙๔๓๕ , ๒๑๔๕๓๔๗	สิ้นสุดลาดตระเวนบริเวณป่าบ้านทุ่งต้นศรี ท้องที่บ้านทุ่งต้นศรี หมู่ที่ ๕ ตำบลห้วยลาน อำเภอดอกคำใต้ จังหวัดพะเยา	



# ประมวลภาพการลาดตระเวน เขตรักษาพันธุ์สัตว์ป่าเวียงลอ ประจำเดือน มกราคม ๒๕๖๖



วันที่/จุดลาดตระเวน/พิกัด	รายละเอียดภาพ	ภาพถ่าย
วันที่ ๒๐ ม.ค. ๒๐๒๓ ชื่อจุดลาดตระเวน สำนักงานเขต พิกัด ๑๐๙๔๔๑ , ๒๑๔๕๓๔๙	เริ่มเดินใหม่ต่อจากจุดพักค้างแรม	
วันที่ ๑๙ ม.ค. ๒๐๒๓ ชื่อจุดลาดตระเวน สำนักงานเขต พิกัด ๑๑๐๘๒๐ , ๒๑๔๗๔๕๕	ร่องรอย ตรวจพบขี้ไก่ป่า สภาพเก่าประมาณ ๕ วัน	
วันที่ ๑๙ ม.ค. ๒๐๒๓ ชื่อจุดลาดตระเวน สำนักงานเขต พิกัด ๑๑๐๙๙๓ , ๒๑๔๗๘๒๑	สิ้นสุดลาดตระเวนทางรถยนต์ เปลี่ยนเป็นลาดตระเวนทางเท้า	
วันที่ ๑๙ ม.ค. ๒๐๒๓ ชื่อจุดลาดตระเวน สำนักงานเขต พิกัด ๑๒๑๑๓๒ , ๒๑๓๒๐๔๗	เริ่มลาดตระเวนทางรถยนต์บริเวณที่ทำการเขตรักษาพันธุ์ ตำบลจุน อำเภอจุน จังหวัดพะเยา	





ประมวลภาพการลาดตระเวน  
เขตรักษาพันธุ์สัตว์ป่าเวียงลอ  
ประจำเดือน มกราคม ๒๕๖๖



วันที่/ชุดลาดตระเวน/พิกัด	รายละเอียดภาพ	ภาพถ่าย
<p>วันที่ ๑๙ ม.ค. ๒๐๒๓ ชื่อชุดลาดตระเวน สำนักงานเขต พิกัด ๑๐๘๗๕๕ , ๒๑๔๕๒๖๓</p>	<p>ร่องรอย ตรวจพบกองมูลนกยูง</p>	
<p>วันที่ ๑๙ ม.ค. ๒๐๒๓ ชื่อชุดลาดตระเวน สำนักงานเขต พิกัด ๑๐๘๔๔๐ , ๒๑๔๕๓๖๐</p>	<p>จุดพักค้างแรม ในพื้นที่</p>	
<p>วันที่ ๒๐ ม.ค. ๒๐๒๓ ชื่อชุดลาดตระเวน แม่ต๋ำ พิกัด ๑๒๗๙๗๑ , ๒๑๕๐๖๕๗</p>	<p>สิ้นสุดลาดตระเวนบริเวณที่ทำการหน่วยพิทักษ์ป่าแม่ ต๋ำบสน้ำแวน อำเภอยางคำ จังหวัดพะเยา</p>	
<p>วันที่ ๒๐ ม.ค. ๒๐๒๓ ชื่อชุดลาดตระเวน แม่ต๋ำ พิกัด ๑๓๒๓๔๖ , ๒๑๔๖๑๓๖</p>	<p>เปลี่ยนรูปแบบการลาดตระเวนเป็นทางรถยนต์</p>	



# สรุปผลงานลาดตระเวน เขตรักษาพันธุ์สัตว์ป่าเวียงลอ ประจำเดือน มกราคม ๒๕๖๖



## สรุปผลการดำเนินงาน

จากผลการดำเนินงานข้างต้นสามารถสรุปผลได้ดังนี้

๑. ในพื้นที่เขตรักษาพันธุ์สัตว์ป่าเวียงลอยังคงมีการคุกคามจากการลักลอบล่าสัตว์ป่าอยู่ในบางพื้นที่
๒. บางพื้นที่ยังตรวจพบการลักลอบตัดไม้มีค่า

## ปัญหาและอุปสรรค

๑. จำนวนเจ้าหน้าที่ปฏิบัติงานด้านการลาดตระเวนที่ไม่เพียงพอเมื่อเทียบกับสัดส่วนของพื้นที่
๒. เนื่องจากช่วงนี้เป็นหน้าฝน ความชื้นสูงมากส่งผลให้อุปกรณ์ที่ใช้ในงานในภาคสนามเริ่มมีการชำรุด บางชุดเสียหายขณะปฏิบัติหน้าที่ อาทิเช่น GPS และกล้องถ่ายรูป เป็นต้น
๓. ตัวชี้วัดจะเข้าช้อนกับงบการลาดตระเวนปกติ

## ข้อเสนอแนะ

๑. อยากให้มีการเพิ่มจำนวนเจ้าหน้าที่ให้มากขึ้น
๒. ตั้งจุดสกัดเพิ่มเติมในพื้นที่เสี่ยงต่อการลักลอบเข้ามากระทำผิด
๓. การปรับเปลี่ยนสายงานพนักงานราชการ/คนงาน เป็นพนักงานราชการ/พิทักษ์ป่า

เนื่องจากขาดเจ้าหน้าที่ผู้ต้องใช้บังคับกฎหมาย

ประกอบกับพนักงานราชการ/คนงานเป็นเจ้าหน้าที่ที่ปฏิบัติงานในพื้นที่มานานมีความรู้และประสบการณ์ในพื้นที่เป็นอยู่  
เพิ่มความมั่นคงของเจ้าหน้าที่ผู้ปฏิบัติงาน โดยเฉพาะอย่างยิ่งในพนักงานจ้างเหมา

## แผนการลาดตระเวนในเดือนต่อไป

๑. เจ้าหน้าที่ผู้เกี่ยวข้อง ได้มีการประชุมวางแผนการเดินทางลาดตระเวนในพื้นที่เสี่ยง ในวันที่ ๓๐ มกราคม ๒๕๖๖

(ลงชื่อ) ..... ผู้จัดทำรายงาน

( นายธีรพันธ์ ศรีกันหา )

วันที่ .....

(ลงชื่อ) ..... ผู้จัดตรวจรายงาน

( นายเสกสรร มูลอินตะ )

หัวหน้าเขตรักษาพันธุ์สัตว์ป่าเวียงลอ

วันที่ .....