



รายงานลาดตระเวนเชิงคุณภาพในพื้นที่อนุรักษ์

อุทยานแห่งชาติภูซาง
Phu Sang National Park

ประจำเดือน ธันวาคม ๒๕๖๕



รายงานผลการลาดตระเวน อุทยานแห่งชาติภูซาง ประจำเดือน ธันวาคม ๒๕๖๕

จำนวนชุดลาดตระเวน ๔ ชุด จำนวนครั้งในการลาดตระเวน ๓๒ ครั้ง จำนวนวันในการลาดตระเวน ๕๖ วัน
รวมระยะทางในการลาดตระเวนทั้งหมด ๑,๒๑๔.๑๘ กิโลเมตร

ทีมที่	ชื่อชุดลาดตระเวน	ระหว่างวันที่	จำนวนครั้ง	จำนวนวัน	ระยะทางการลาดตระเวน (กม.)			
					เดินเท้า	รถยนต์	ทางน้ำ	อากาศ
๑	Phusang๑๐๐		๘	๑๔	๓๙	๒๘๗	๐	๐
๒	Phusang๒๐๐		๘	๑๔	๓๙	๑๙๓	๐	๐
๓	Phusang๓๐๐		๗	๑๔	๘๗	๒๓๙	๐	๐
๔	Phusang๔๐๐		๗	๑๔	๑๔	๓๑๕	๐	๐
ผลรวม			๓๒	๕๖	๑๘๐	๑,๐๓๔	๐	๐

กราฟแสดงจำนวนวัน และระยะทางในการลาดตระเวน

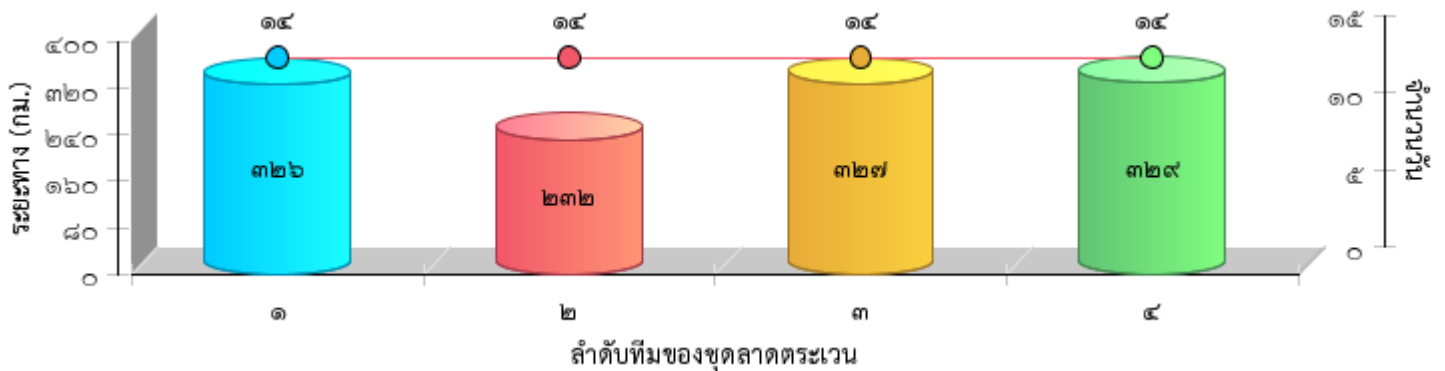



แผนที่แสดงความเข้มข้นของการลาดตระเวน
อุทยานแห่งชาติภูซาง
ประจำเดือน ธันวาคม ๒๕๖๕

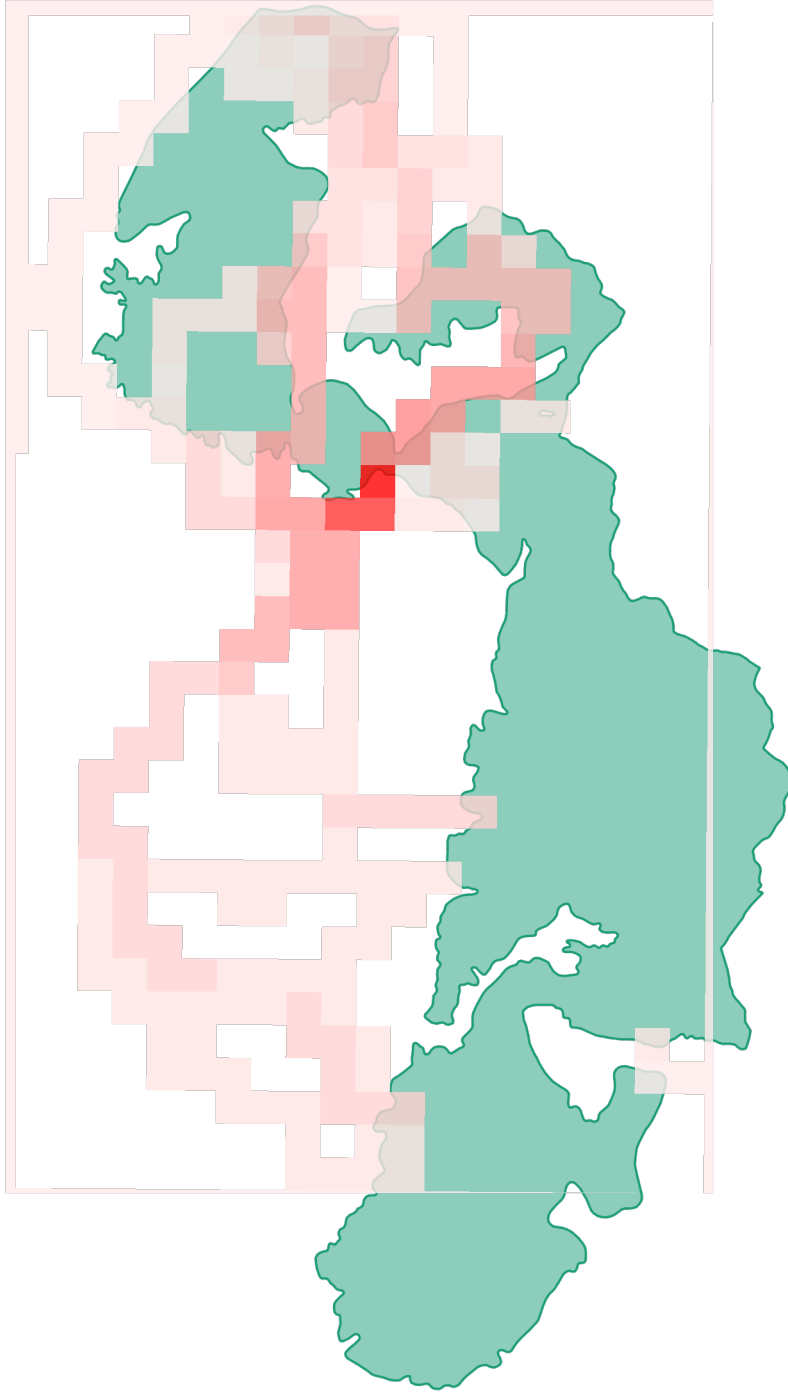



แผนที่แสดงเส้นทางการลาดตระเวน
อุทยานแห่งชาติภูซาง
ประจำเดือน ธันวาคม ๒๕๖๕

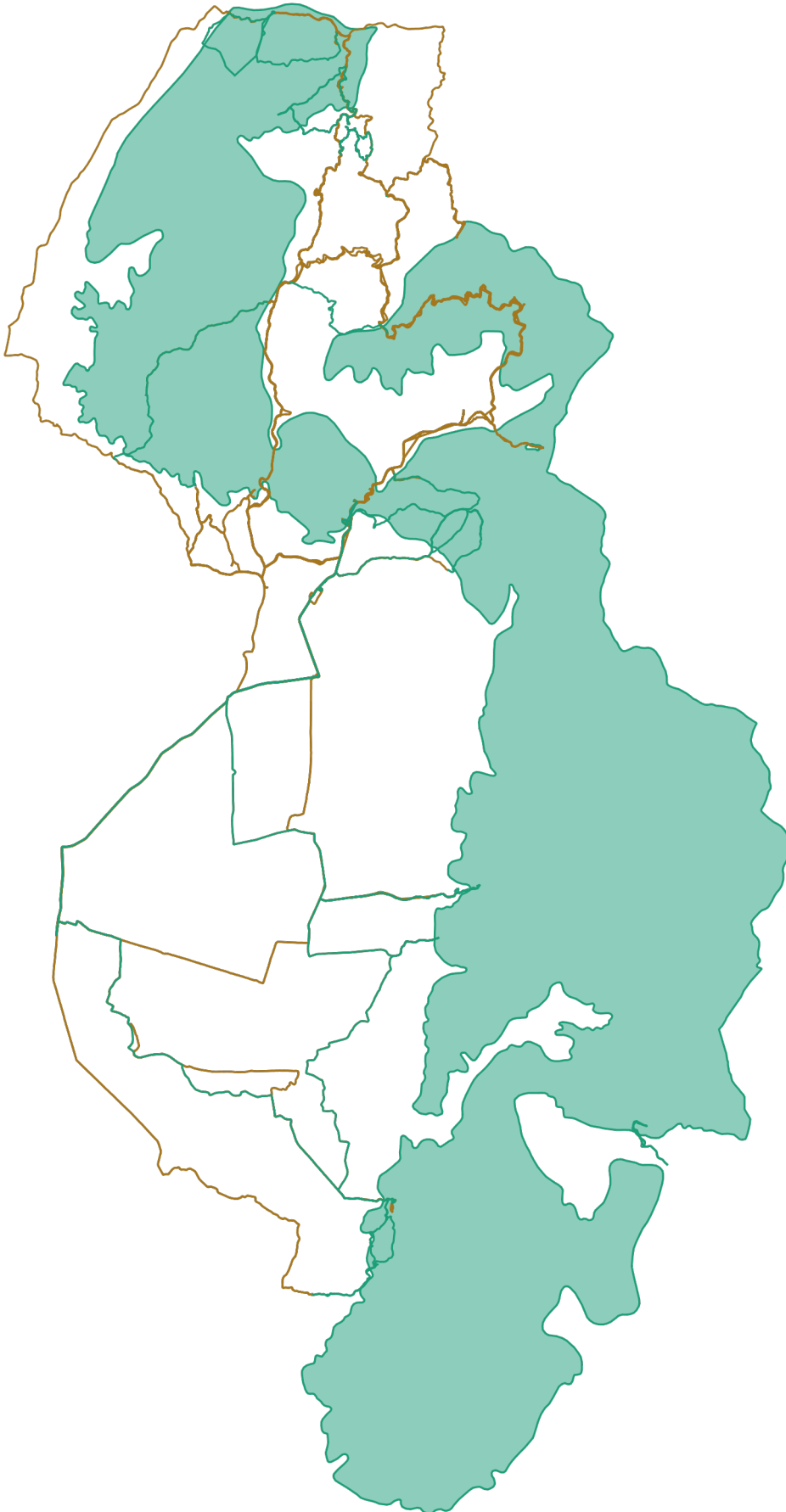

แผนที่แสดงการกระจายของสัตว์ป่า
อุทยานแห่งชาติภูซาง
ประจำเดือน ธันวาคม ๒๕๖๕



อีเห็น



.....
.....

นาก



.....
.....

นกยูง



.....
.....

ไก่อ่า



.....
.....

ลิง



.....
.....

หมาป่า



.....
.....

หมูป่า



.....
.....

เก้ง



.....
.....



แผนที่แสดงการกระจายของสัตว์ป่า
อุทยานแห่งชาติภูซาง
ประจำเดือน ธันวาคม ๒๕๖๕



.....

.....

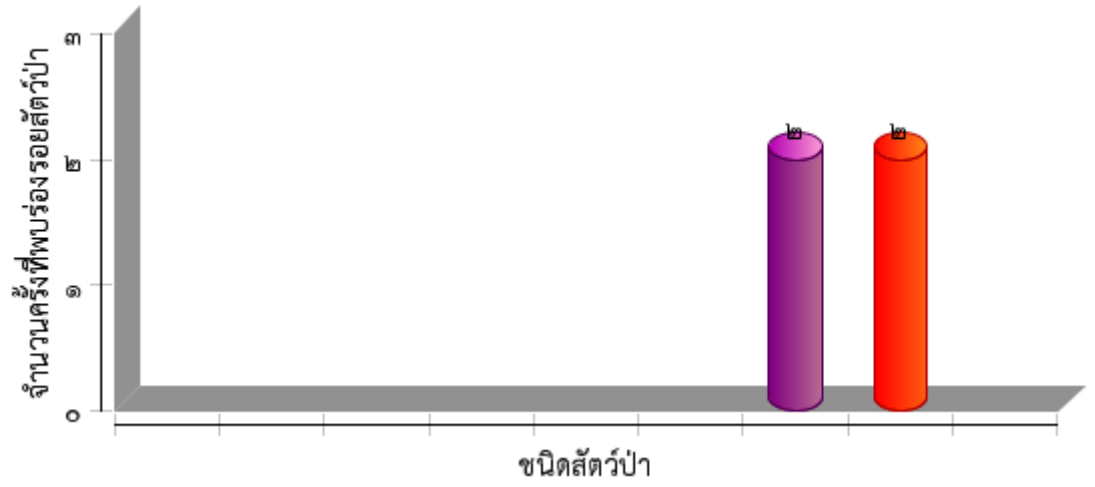



ตารางสรุปการพบปัจจัยคุกคาม
อุทยานแห่งชาติภูซาง
ประจำเดือน ธันวาคม ๒๕๖๕



ปัจจัยคุกคาม	ชุดลาดตระเวน	พิกัด X	พิกัด Y	รายละเอียดของปัจจัยคุกคาม	การจัดการ	สถานที่
การบุกรุกแผ้วถาง	Phusang๑๐๐	๖๔๓๗๘๒	๒๑๘๐๑๓๐	พบไร่ผืน ประมาณ ๑ งาน ต้นเล็กยังไม่ได้กรีดยาง รอทหารเข้าตรวจสอบและทำลาย		ในพื้นที่
การล่า	Phusang๑๐๐	๖๓๙๙๑๖	๒๑๗๙๕๐๒	พบปลอกกระสุน จำนวน ๒ ปลอก	สังเกตการณ์	ในพื้นที่
		๖๔๔๔๐๔	๒๑๘๕๔๓๘	พบผู้กระทำความผิด เข้าทำการจับกุม		ในพื้นที่
	Phusang๒๐๐	๖๔๔๓๒๘	๒๑๘๕๓๙๑	พบตัวผู้กระทำความผิด จับกุมตัวมาสอบสวน		ในพื้นที่
		๖๔๗๘๖๗	๒๑๗๔๒๒๗	ได้ยินเสียงปืน ๑ นัด ทางทิศตะวันออก ประมาณ ๑ กิโลเมตร	สังเกตการณ์	ในพื้นที่
	Phusang๓๐๐	๖๔๕๔๗๗	๒๑๕๔๖๒๑	พบขวดเครื่องดื่มและซองขนม	สังเกตการณ์	ในพื้นที่
ทำไม้	Phusang๑๐๐	๖๔๓๕๒๙	๒๑๘๓๙๑๘	พบร่องรอยการเจาะไม้สนเขา	สังเกตการณ์	ในพื้นที่
		๖๔๔๐๖๖	๒๑๘๖๗๖๙	พบร่องรอยการเจาะไม้สนเขา สภาพใหม่ ประมาณ ๑ สัปดาห์	สังเกตการณ์	ในพื้นที่
		๖๔๔๔๙๘	๒๑๘๔๘๐๕	พบร่องรอยการตัดไม้สนเขา จำนวน ๑ ต้น	สังเกตการณ์	ในพื้นที่
		๖๔๗๒๐๐	๒๑๗๔๒๑๐	พบร่องรอยการเจาะไม้สน	สังเกตการณ์	ในพื้นที่
	Phusang๓๐๐	๖๔๔๘๙๖	๒๑๕๓๘๑๗	พบการตัดไม้จำนวน ๒ ต้น สูง ๔๐ cm ยาว ๖๐๐ cm	สังเกตการณ์	ในพื้นที่
		๖๔๔๙๖๓	๒๑๕๓๙๙๒	พบการตัดไม้จำนวน ๒ ต้น สูง ๔๐ cm ยาว ๖๐๐ cm	สังเกตการณ์	ในพื้นที่
		๖๔๕๑๓๖	๒๑๕๓๙๘๗	พบการเจาะไม้ สนเขา จำนวน ๑ ต้น	สังเกตการณ์	ในพื้นที่
	Phusang๔๐๐	๖๔๔๘๙๗	๒๑๕๓๙๔๘	พบร่องรอยการตัดไม้ทิ้งไว้ ประมาณ ๑ เดือน เส้นรอบวงประมาณ ๕๐ ซม จำนวน ๑ ต้น	สังเกตการณ์	ในพื้นที่
		๖๔๔๙๔๓	๒๑๕๓๙๑๖	พบร่องรอยการตัดไม้ทิ้งไว้ ประมาณ ๑ เดือน เส้นรอบวงประมาณ ๕๐ ซม จำนวน ๑ ต้น	สังเกตการณ์	ในพื้นที่
ปศุสัตว์	Phusang๒๐๐	๖๔๑๗๔๐	๒๑๘๗๗๓๔	พบรอยเท้าวัว และ กองมูล	สังเกตการณ์	ในพื้นที่
		๖๔๒๔๓๑	๒๑๘๗๑๘๓	พบวัวชาวบ้าน ประมาณ ๘ ตัว ไม่พบคนเลี้ยง	สังเกตการณ์	ในพื้นที่



การกระจายของปัจจัยคุกคาม อุทยานแห่งชาติภูซาง ประจำเดือน ธันวาคม ๒๕๖๕



การบุกรุกแผ้วถาง



การล่า



การจับสัตว์น้ำ



การทำไม้



การเลี้ยงปศุสัตว์



ไฟป่า



การเก็บหาของป่า

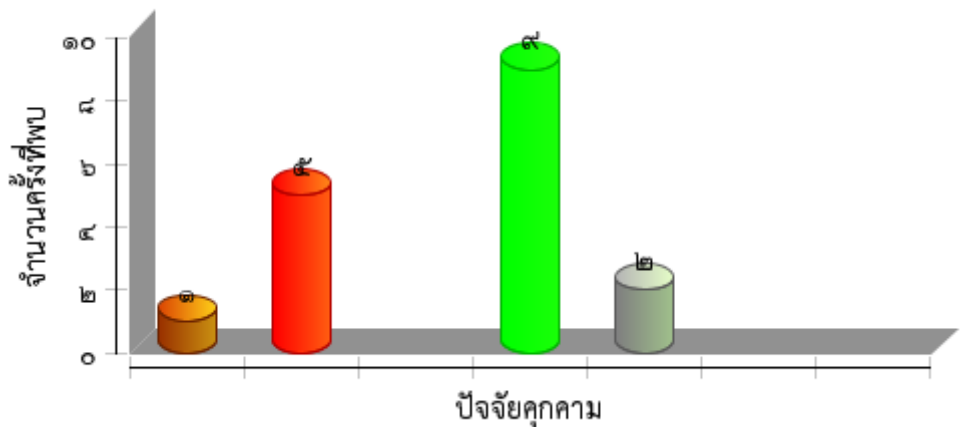



แผนที่การกระจายของปัจจัยนิเวศ
อุทยานแห่งชาติภูซาง
ประจำเดือน ธันวาคม ๒๕๖๕



ต้นไทร/ไม้ผลที่เป็นอาหารสัตว์ป่า

โป่งดิน/โป่งน้ำ



ต้นไม้

แหล่งน้ำ/ตาน้ำ





ประมวลภาพการลาดตระเวน
อุทยานแห่งชาติภูซาง
ประจำเดือน ธันวาคม ๒๕๖๕



วันที่/ชุดลาดตระเวน/พิกัด	รายละเอียดภาพ	ภาพถ่าย
<p>วันที่ ๑๙ ธ.ค.๒๕๖๕ Phusang ๑๐๐ พิกัด ๖๔๔๐๖๕,๒๑๘๖๗๖๙</p>	<p>มีการเจาะสับไม้สนเขาบริเวณ บ้านเล่าตาขาว ต.ตับเต่า อ.เทิง จ.เชียงราย</p>	
<p>วันที่ ๑๕-๑๖ ธ.ค.๒๕๖๕ Phusang ๒๐๐ พิกัด ๖๓๙๙๑๕,๒๑๗๙๕๐๑</p>	<p>พบปลอกกระสุนปืนลูกซอง เบอร์ ๑๒ จำนวน ๑ ปลอก ในท้อง ต.หงาว อ.เทิง จ.เชียงราย</p>	
<p>วันที่ ๑๕-๑๖ ธ.ค.๒๕๖๕ Phusang ๓๐๐ พิกัด ๖๔๔๘๙๕,๒๑๕๓๘๑๖</p>	<p>พบการทำไม้เต็งขนาด ๓๐*๖๐๐ ซม. จำนวน ๒ ต้น ในท้องที่ ต.ร่มเย็น อ.เชียงคำ จ.พะเยา</p>	
<p>วันที่ ๑๙ ธ.ค.๒๕๖๕ Phusang ๔๐๐ พิกัด ๖๔๑๔๓๒,๒๑๗๕๒๑๗</p>	<p>พบชาวบ้านมาหาปลา บริเวณอ่างเก็บน้ำห้วยไฟ ต.ภูซาง อ.ภูซาง จ.พะเยา</p>	



สรุปผลงานลาดตระเวน
อุทยานแห่งชาติภูซาง
ประจำเดือน ธันวาคม ๒๕๖๕



สรุปผลการดำเนินงาน

จากผลการดำเนินงานข้างต้นสามารถสรุปผลได้ดังนี้

๑. ในพื้นที่ที่มีการนำปศุสัตว์ในพื้นที่ ต.ตับเต่า อ.เทิงจ.เชียงราย และ ต.ร่มเย็น,แม่ลาว อ.เชียงคำ จ.พะเยา
๒. พบการทำไม้ในพื้นที่ ต.ตับเต่า อ.เทิงจ.เชียงราย,และ ต.ร่มเย็น,แม่ลาว อ.เชียงคำ จ.พะเยา
๓. พบราษฎรเข้าไปจับปลาบริเวณพื้นที่อ่างเก็บน้ำห้วยไผ่
๔.
๕.

ปัญหาและอุปสรรค

๑. จำนวนเจ้าหน้าที่ในการลาดตระเวนมีจำนวนน้อยเมื่อเทียบกับขนาดพื้นที่
๒. เนื่องจากใกล้เข้าฤดูหนาวเจ้าหน้าที่ลาดตระเวนยังขาดอุปกรณ์กันหนาว ซึ่งในพื้นที่การลาดตระเวนมีอุณหภูมิต่ำสุดเฉลี่ยประมาณ ๑๐ องศาเซลเซียส
๓. ยังมีการนำสัตว์เลี้ยงเข้าไปในอุทยานฯ
๔. *ขาดกล้องมองกลางคืนในการลาดตระเวน

ข้อเสนอแนะ

๑. อยากให้มีการเพิ่มจำนวนเจ้าหน้าที่ให้มากขึ้น
๒. เพิ่มความมั่นคงของเจ้าหน้าที่ผู้ปฏิบัติงาน โดยเฉพาะอย่างยิ่งในพนักงานจ้างเหมา
๓.

แผนการลาดตระเวนในเดือนต่อไป

๑. เข้าติดตามปลักต้นปศุสัตว์ ในพื้นที่ ต.ตับเต่า อ.เทิง จ.เชียงราย
๒. เผ่าระวังการลักลอบทำไม้สนเขา ในพื้นที่ ต.ตับเต่า อ.เทิงจ.เชียงราย

(ลงชื่อ) ผู้จัดทำรายงาน
(นายเสฐชัช คำอ้าย)
วันที่ ๑ มกราคม ๒๕๖๖

(ลงชื่อ) ผู้จัดตรวจรายงาน
(นายบัณฑิต สมสุวรรณ)
หัวหน้าอุทยานแห่งชาติภูซาง
วันที่ ๑ มกราคม ๒๕๖๖