



รายงานลาดตระเวนเชิงคุณภาพในพื้นที่อนุรักษ์

อุทยานแห่งชาติดอยหลวง  
Doi Luang National Park

ประจำเดือน กรกฎาคม ๒๕๖๓



# รายงานผลการลาดตระเวน อุทยานแห่งชาติดอยหลวง ประจำเดือน กรกฎาคม ๒๕๖๓



จำนวนชุดลาดตระเวน ๑๐ ชุด จำนวนครั้งในการลาดตระเวน ๙๑ ครั้ง จำนวนวันในการลาดตระเวน ๑๔๑ วัน  
รวมระยะทางในการลาดตระเวนทั้งหมด ๔,๐๕๗.๖๖ กิโลเมตร

ทีมที่	ชื่อชุดลาดตระเวน	ระหว่างวันที่	จำนวนครั้ง	จำนวนวัน	ระยะทางการลาดตระเวน (กม.)			
					เดินเท้า	รถยนต์	ทางน้ำ	อากาศ
๑	จำปาทอง		๑๑	๓๕	๑๒๑	๔๗๗	๐	๐
๒	ทุ่งม่าน		๙	๓๕	๕๙	๔๐๓	๐	๐
๓	ห่าน้ำ		๙	๓๕	๒๑	๓๓๒	๐	๐
๔	ป่าอ้อย		๑๐	๓๕	๑๐๗	๓๓๖	๐	๐
๕	ผาวี		๖	๓๕	๓๗	๑๕๒	๐	๐
๖	วังแก้ว		๙	๓๕	๔๑	๒๙๒	๐	๐
๗	สันกลาง		๑๐	๓๕	๑๗	๑๕๐	๐	๐
๘	สายตรวจ สาย ๑		๘	๓๕	๒๙	๓๓๓	๐	๐
๙	สายตรวจ สาย ๒		๑๐	๓๕	๒๐	๗๙๗	๐	๐
๑๐	ห้วยทราย		๙	๓๕	๕๐	๓๖๓	๐	๐
ผลรวม			๙๑	๓๕๓	๕๐๑	๓,๕๕๖	๐	๐

กราฟแสดงจำนวนวัน และระยะทางในการลาดตระเวน

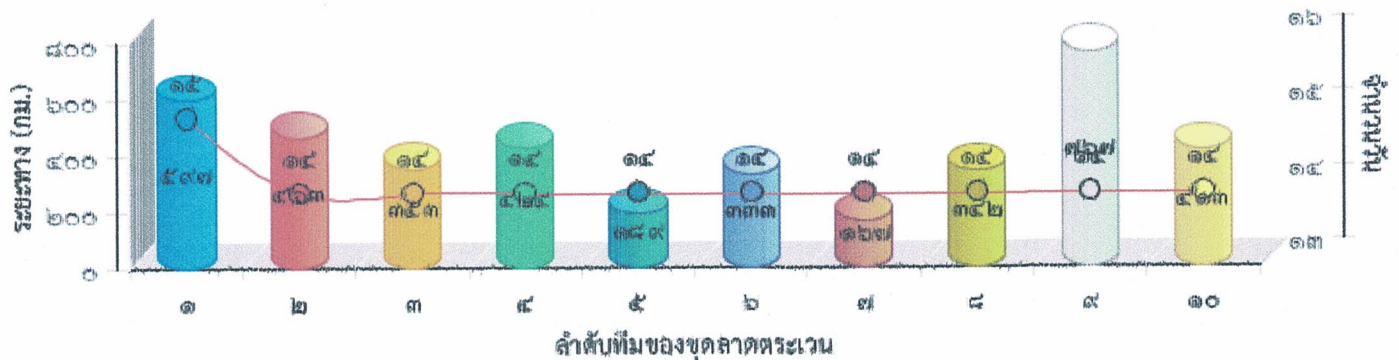



แผนที่แสดงความเข้มข้นของการลาดตระเวน  
อุทยานแห่งชาติตอยหลวง  
ประจำเดือน กรกฎาคม ๒๕๖๓

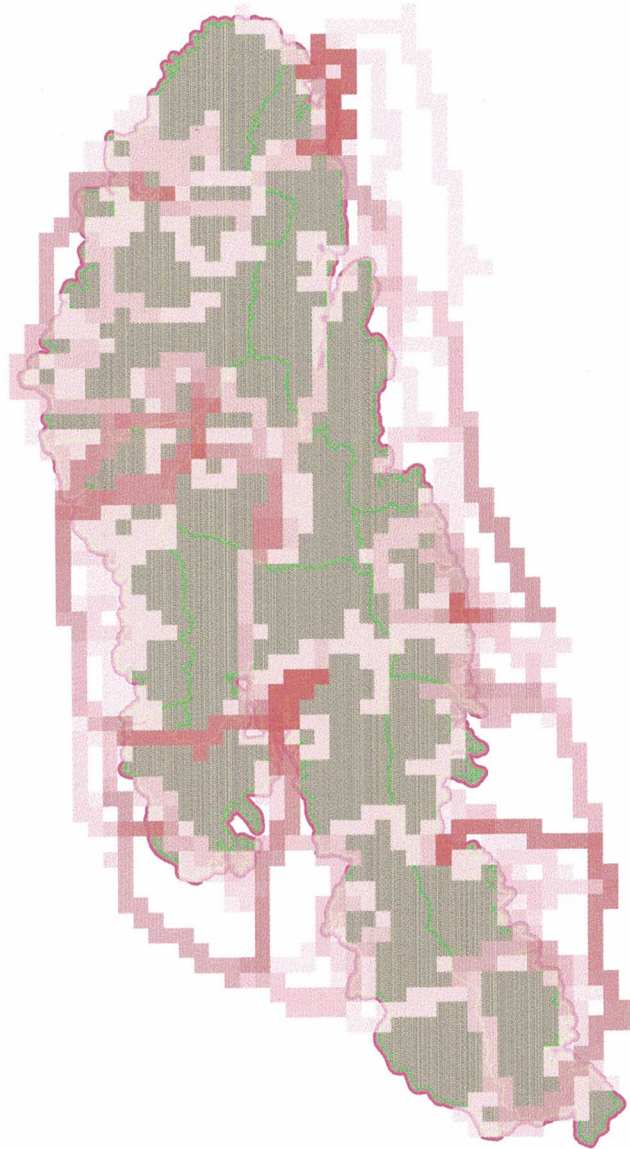



แผนที่แสดงเส้นทางลาดตระเวน  
อุทยานแห่งชาติดอยหลวง  
ประจำเดือน กรกฎาคม ๒๕๖๓

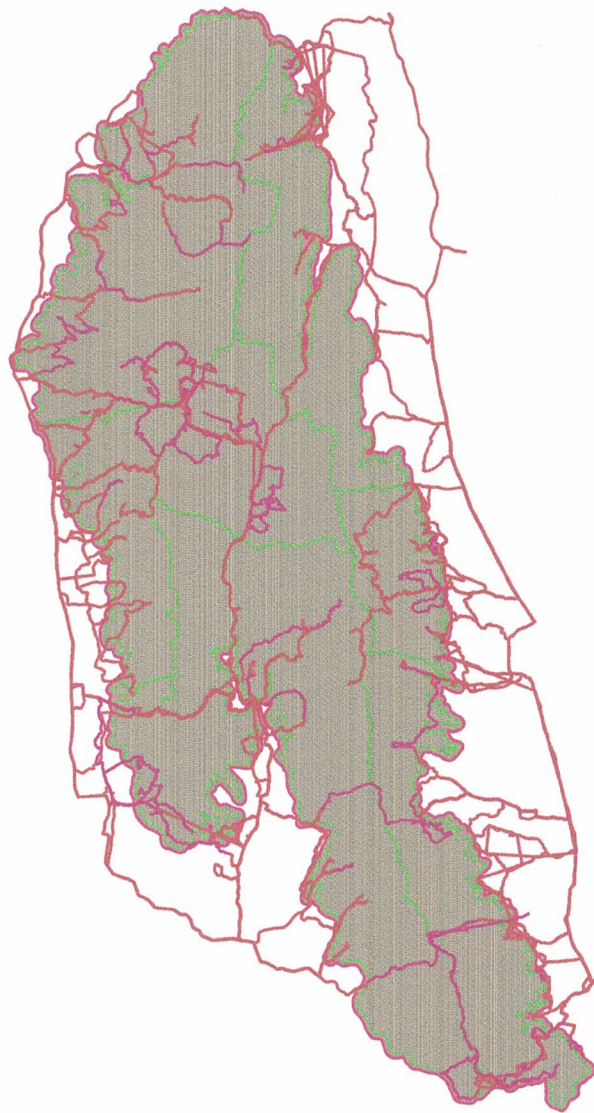



# แผนที่แสดงการกระจายของสัตว์ป่า อุทยานแห่งชาติดอยหลวง ประจำเดือน กรกฎาคม 2020



ไก่อป้า

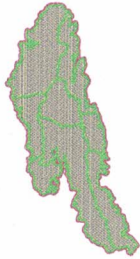

อีเห็นข้างลาย



นกกยุง



งู

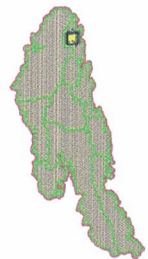

กบหูต



ไก่อฟ้าหลังเทา



หมูป่า



แก้ง

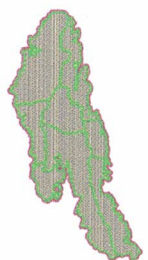

กระรอก

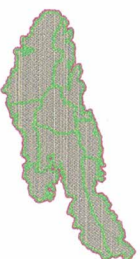

จำนวนครั้งที่พบร่องรอย  
สัตว์ป่า

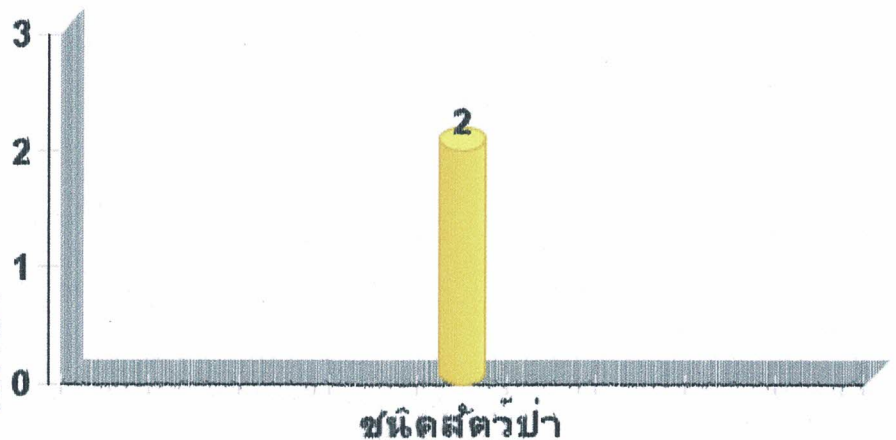



**ตารางสรุปการพบปัจจัยคุกคาม  
อุทยานแห่งชาติดอยหลวง  
ประจำเดือน กรกฎาคม ๒๕๖๓**



ปัจจัยคุกคาม	ชุดลาดตระเวน	พิกัด X	พิกัด Y	รายละเอียดของปัจจัยคุกคาม	การจัดการ	สถานที่
การล่า	จำป่าทอง	๕๗๖๒๔๑	๒๑๓๐๕๐๓	พบปลอกกระสุน สีขาวเบอร์ ๑๒ สภาพเก่ามาก ไม่ทราบยี่ห้อ คาดว่าน่าจะนำมาล่าสัตว์	ทำลาย	ในพื้นที่
	ผาวัว	๕๖๔๕๒๙	๒๑๕๑๘๑๔	พบซุ่มดักยิงสัตว์ สภาพไม่เก่ามาก น่าจะดักยิงสัตว์ และทำลายแล้ว	ทำลาย	ในพื้นที่
		๕๖๖๐๔๔	๒๑๕๒๓๘๘	พบปลอกกระสุนลูกซอง เบอร์ ๑๒ สีน้ำเงิน ยี่ห้อ BB๑๒/พอ น่าจะนำมาใช้ในการล่าสัตว์	ทำลาย	ในพื้นที่
	วังแก้ว	๕๖๗๐๖๒	๒๑๓๗๒๗๑	พบปลอกกระสุนลูกซอง เบอร์ ๒๐ ยี่ห้อ CAEIO สีเขียว คาดว่านำมาใช้ในการล่าสัตว์	ทำลาย	ในพื้นที่
	สายตรวจ สาย ๑	๕๗๐๕๑๙	๒๑๓๘๓๖๙	พบปลอกกระสุนลูกซอง สีแดง เบอร์ ๑๒ ยี่ห้อ X PERT GAME GR ๓๒ ใช้มาแล้วประมาณ ๒ อาทิตย์ คาดว่าน่าจะนำมาใช้ในการล่าสัตว์	ทำลาย	ในพื้นที่
ทำไม้	ปางอ้อย	๕๕๙๐๒๘	๒๑๕๔๒๓๕	พบรอยทำไม้ยมหินแปรรูป น่าจะเข้ามาแล้วไม่ต่ำกว่า ๑ เดือน	สังเกตการณ์	ในพื้นที่
		๕๖๑๒๕๖	๒๑๕๔๗๔๙	พบรอยการตัดไม้จำปี ๑ ต้น	สังเกตการณ์	ในพื้นที่
		๕๖๑๔๐๓	๒๑๕๔๓๐๓	พบรอยเจาะเอาไม้สนเขา (ไม้เก็ยะ)	สังเกตการณ์	ในพื้นที่
	สายตรวจ สาย ๑	๕๖๑๒๑๙	๒๑๕๔๐๘๐	พบรอยเจาะเอาไม้สนเขา (ไม้เก็ยะ)	สังเกตการณ์	ในพื้นที่
		๕๖๑๒๖๗	๒๑๕๔๗๖๑	พบรอยตัดไม้จำปี ๑ ต้น	สังเกตการณ์	ในพื้นที่
อื่นๆ	จำป่าทอง	๕๗๕๙๗๙	๒๑๓๐๑๖๑	พบปลากะบองปลา ยี่ห้อ Super ซี เซฟ สภาพเก่า	เก็บกลับ	ในพื้นที่
		๕๗๗๓๐๔	๒๑๓๐๘๒๑	เข้าตรวจสอบแปลงหงคิน		ในพื้นที่
		๕๗๙๗๔๓	๒๑๓๔๔๑๗	ตรวจสอบแปลงคตีกา คตีกาที่ ๑๐๖/๕๕ ยึดทรัพย์สินที่ ๗/๕๕ วันที่ ๑๖ มกราคม ๒๕๕๕		ในพื้นที่
		๕๘๐๑๘๙	๒๑๑๓๐๙๗	พบรอยหนูป่า คัญอาหารกิน	สังเกตการณ์	ในพื้นที่
		๕๘๐๑๙๒	๒๑๑๓๐๙๒	พบรอยหนูป่า คัญหาอาหารกิน	สังเกตการณ์	ในพื้นที่
		๕๘๐๔๔๔	๒๑๑๐๘๖๕	พบปางพักพราน สภาพเก่า และทำลายแล้ว	ทำลาย	ในพื้นที่
		๕๘๔๕๖๓	๒๑๐๗๓๔๙	พบขวดเครื่องดื่มกระหิงแดง ๑ ขวด ประมาณ ๒ อาทิตย์ เจ้าหน้าที่ได้เก็บกลับเอาไปทิ้งที่หน่วยพิทักษ์	เก็บกลับ	ในพื้นที่



ตารางสรุปการพบปัจจัยคุกคาม  
อุทยานแห่งชาติดอยหลวง  
ประจำเดือน กรกฎาคม ๒๕๖๓



ปัจจัยคุกคาม	ชุดลาดตระเวน	พิกัด X	พิกัด Y	รายละเอียดของปัจจัยคุกคาม	การจัดการ	สถานที่
		๕๘๕๗๕๑	๒๑๐๗๗๗๒	พบรถจักรยานยนต์ เวฟ สีแดง กวกร ๗๕๐ พะเยา จอดอยู่ ๑ คัน	สังเกตการณ์	ในพื้นที่
	ทุ่งม่าน	๕๕๘๐๖๙	๒๑๑๒๓๔๓	พบรถจักรยานยนต์ ๑กฉ ๓๗๘๖ เชียงราย จอดอยู่ ๑ คัน	สังเกตการณ์	ในพื้นที่
		๕๕๘๕๓๓	๒๑๒๘๘๐๙	พบร่องรอยการก่อกองไฟ	ทำลาย	ในพื้นที่
		๕๕๘๗๘๑	๒๑๒๘๘๘๑	พบซุ่มดักยิงสัตว์ สภาพเก่ามาก ทำลายเรียบร้อยแล้ว	ทำลาย	ในพื้นที่
		๕๕๙๒๖๘	๒๑๒๕๕๓๗	พบร่องรอยการก่อกองไฟ	ทำลาย	ในพื้นที่
		ทำน้ำ	๕๗๗๕๑๘	๒๑๔๕๓๒๔	พบขนนกยูง ๑ เส้น	สังเกตการณ์
	ปางอ้อย	๕๕๙๔๘๓	๒๑๕๕๕๖๕	พบรถจักรยานยนต์ Wave สีแดง ไม่ติดป้ายทะเบียน จอดอยู่ ๑ คัน	สังเกตการณ์	ในพื้นที่
		๕๖๕๕๐๙	๒๑๖๔๔๓๕	พบนกยูง ประมาณ ๑๖ ตัว ถ่ายรูปไม่ทัน	สังเกตการณ์	ในพื้นที่
		๕๖๕๕๔๐	๒๑๖๔๕๒๐	พบซุ่มดักยิงสัตว์	ทำลาย	ในพื้นที่
	ผาวิ	๕๖๕๖๑๕	๒๑๕๑๘๘๙	พบปลอกกระสุน เบอร์ ๑๒ สีขาว สภาพเก่ามาก	ทำลาย	ในพื้นที่
	วังแก้ว	๕๖๙๖๒๓	๒๑๓๒๓๐๓	พบกล่องนมแลตตาชอย สภาพเก่ามาก และได้เก็บกลับเอาไปทิ้งที่หน่วยพิทักษ์	เก็บกลับ	ในพื้นที่
		๕๗๑๖๘๓	๒๑๑๕๗๕๖	แก้ไขปัญหาที่ดินในพื้นที่อุทยาน ของนางนวล ธรรมมาศ บ้านแม่เย็น ม.๔ ต.วังทอง อ.วังเหนือ จ.ลำปาง		ในพื้นที่
		๕๗๑๖๙๐	๒๑๑๕๗๕๗	แก้ไขปัญหาที่ดินในพื้นที่อุทยาน ของนายสถิตย์ ธรรมมาศ บ้านแม่เย็น ม.๔ ต.วังทอง อ.วังเหนือ จ.ลำปาง		ในพื้นที่
		๕๗๑๖๙๑	๒๑๑๕๗๕๒	แก้ไขปัญหาที่ดินในพื้นที่อุทยาน ของนายเสรีฐ ก่าเขียว อายุ ๖๔ ปี บ้านแม่เย็น ม.๔ ต.วังทอง อ.วังเหนือ จ.ลำปาง		ในพื้นที่
		๕๗๑๖๙๓	๒๑๑๕๗๕๙	แก้ไขปัญหาที่ดินในพื้นที่อุทยาน ของนางสาวกนกพลอย มีใจดี อายุ ๕๓ ปี บ้านแม่เย็น ม.๔ ต.วังทอง อ.วังเหนือ จ.ลำปาง		ในพื้นที่
		๕๗๑๗๐๒	๒๑๑๕๗๕๔	แก้ไขปัญหาที่ดินในพื้นที่อุทยาน ของนายบุญเทียม สระแก้ว อายุ ๖๐ ปี บ้านแม่เย็น ม.๔ ต.วังทอง อ.วังแก้ว จ.ลำปาง		ในพื้นที่



ตารางสรุปการพบปัจจัยคุกคาม  
อุทยานแห่งชาติดอยหลวง  
ประจำเดือน กรกฎาคม ๒๕๖๓



ปัจจัยคุกคาม	ชุดลาดตระเวน	พิกัด X	พิกัด Y	รายละเอียดของปัจจัยคุกคาม	การจัดการ	สถานที่	
		๕๗๒๖๖๑	๒๑๒๑๘๘๖	แก้ไขปัญหาที่ดิน บ้านเลขที่ ๑๒๐ บ้าน นำหลง ม.๖ ต.วังซ้าย อ.วังเหนือ จ.ลำปาง		ในพื้นที่	
		๕๗๒๖๖๗	๒๑๒๑๘๘๐	แก้ไขปัญหาที่ดิน บ้านเลขที่ ๓๗ บ้านน้ำ หลง ม.๖ ต.วังซ้าย อ.วังเหนือ จ.ลำปาง		ในพื้นที่	
		๕๗๒๗๙๐	๒๑๒๑๘๒๗	แก้ไขปัญหาที่ดิน บ้านเลขที่ ๕๒ บ้านน้ำ หลง ม.๖ ต.วังซ้าย อ.วังเหนือ จ.ลำปาง		ในพื้นที่	
	สันกลาง	๕๖๗๗๔๐	๒๑๗๑๐๑๘	พบงูเปา ยาวประมาณ ๗ เมตร เลื้อย ผ่าน	สังเกตการณ์	ในพื้นที่	
	สายตรวจ สาย ๑	๕๕๙๖๔๑	๒๑๒๖๐๗๒	ได้ยินเสียงปืนลูกซอง ๒ ครั้ง และพบ สุนัขสีขาวยาว ตัวผู้ ๑ ตัว	สังเกตการณ์	ในพื้นที่	
	สายตรวจ สาย ๒	๕๗๗๑๓๘	๒๑๔๑๕๑๕	พบกล่องนมแตกตาชอย สภาพเก่า ประมาณ ๒ อาทิตย์	สังเกตการณ์	ในพื้นที่	
	ห้วยทราย	๕๕๒๘๖๒	๒๑๕๑๘๕๗	พบปลอกกระสุนลูกซอง สีน้ำเงิน สภาพ เก่า ไม่ทราบยี่ห้อ	ทำลาย	ในพื้นที่	
		๕๕๖๙๑๐	๒๑๔๘๑๖๘	พบร่องรอยคน มานั่งกินข้าวทิ้งขยะไว้ ประมาณ ๑ อาทิตย์ คาดว่าน่าจะมาเก็บ เห็ด	ทำลาย	ในพื้นที่	
	เก็บหาของป่า	ปางอ้อย	๕๕๓๙๕๘	๒๑๕๖๒๗๑	พบนายสาย อริยะคำ อายุ ๖๙ ปี ชาว บ้าน บ้านโฮ้ง ม.๑๐ ต.แม่มพริก อ.แม่อสรวย จ.เชียงราย ใช้รถ จักรยานยนต์ ยามาฮา สปาร์ค สีแดง คน ๖๑๕ เชียงใหม่ เข้าเก็บเห็ด ใน พื้นที่อุทยาน		ในพื้นที่
			๕๕๓๙๕๙	๒๑๕๖๒๖๓	พบนายอุดม ชัยเลิศ อายุ ๖๐ ปี ชาว บ้าน บ้านโฮ้ง ม.๑๐ ต.แม่มพริก อ.แม่อสรวย จ.เชียงราย ใช้จักรยานยนต์ ซูซูกิ อาซี ไม่ติดป้ายทะเบียน เข้าไปหา เห็ด ในพื้นที่อุทยาน		ในพื้นที่





การกระจายของปัจจัยคุกคาม  
อุทยานแห่งชาติดอยหลวง  
ประจำเดือน กรกฎาคม ๒๕๖๓



การบุกรุกแผ้วถาง



การล่า



การจับสัตว์น้ำ

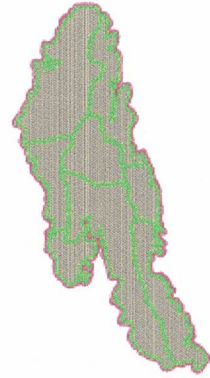

การทำไม้



การเลี้ยงปลุกสัตว์



อื่นๆ

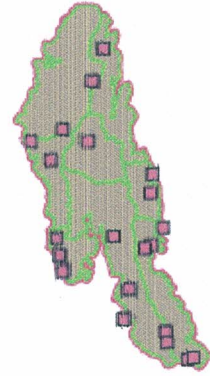

การเก็บหาของป่า

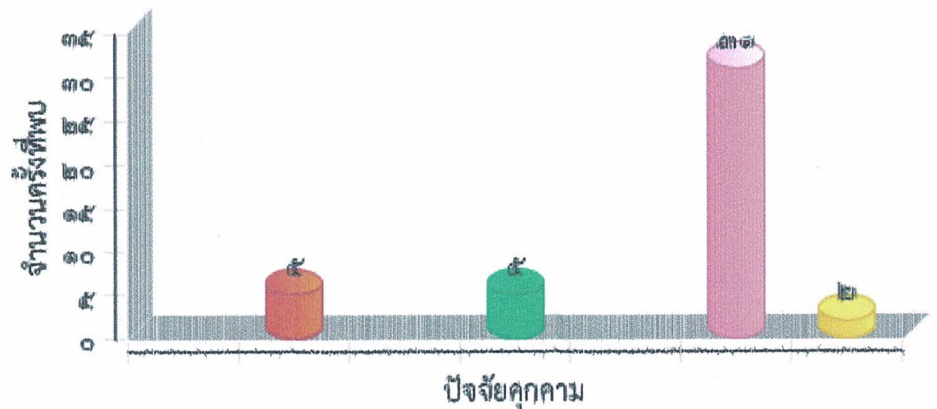



แผนที่การกระจายของปัจจัยนิเวศ  
อุทยานแห่งชาติดอยหลวง  
ประจำเดือน กรกฎาคม ๒๕๖๓



ต้นไม้/ไม้ผลที่เป็นอาหารสัตว์ป่า

โป่งดิน/โป่งน้ำ

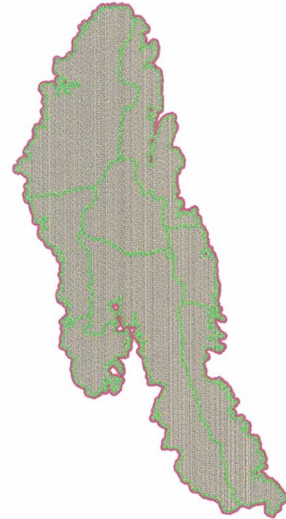
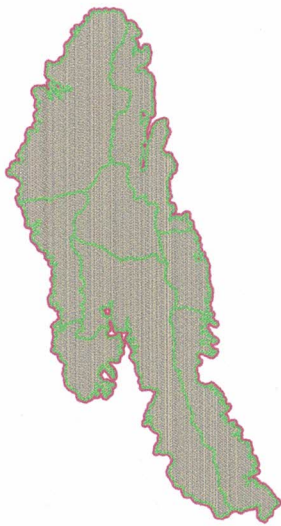

รังผึ้ง

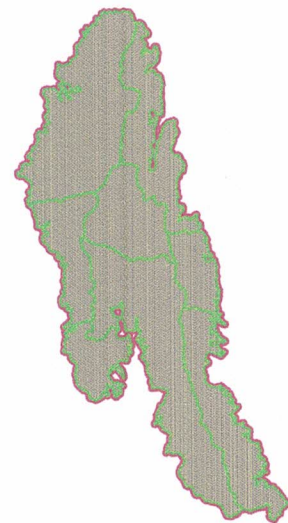

แหล่งน้ำ/ตาน้ำ





ประมวลภาพการลาดตระเวน  
อุทยานแห่งชาติดอยหลวง  
ประจำเดือน กรกฎาคม ๒๕๖๓

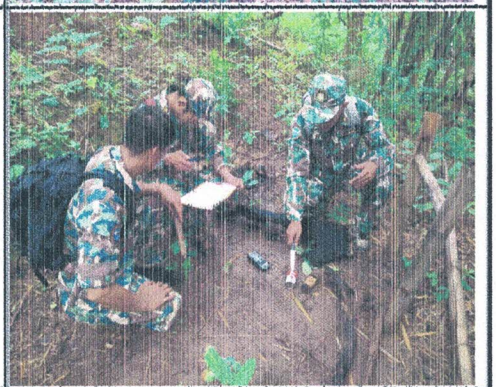

วันที่/เขตลาดตระเวน/พิกัด	รายละเอียดภาพ	ภาพถ่าย
<p>วันที่ ๕ ก.ค. ๒๐๒๐ ชื่อเขตลาดตระเวน ทุ่งมาน พิกัด ๕°๕๘๓๘๓๓ , ๑๐๑๒๘๘๘๑</p>	<p>ปางพัก/ห้าง พบซุ่มดักยิงสัตว์ สภาพเก่ามาก ทำลายเรียบร้อยแล้ว</p>	
<p>วันที่ ๒ ก.ค. ๒๐๒๐ ชื่อเขตลาดตระเวน สายตรวจ สาย ๑ พิกัด ๕°๒๐๕๑๓๕ , ๑๐๑๓๘๓๖๙</p>	<p>อาวุธและอุปกรณ์การกระ ทำผิด พบปลอกกระสุนลูกของ สีแดง เบอร์๑๒ ยี่ห้อ X PERT GAME GR ๓๒ ไขมาแล้วประมาณ ๒ อาทิตย์ คาดว่าน่าจะนำมาใช้ในการล่าสัตว์</p>	
<p>วันที่ ๖ ก.ค. ๒๐๒๐ ชื่อเขตลาดตระเวน ปางออย พิกัด ๕°๖๕๕๕๐ , ๑๐๑๖๔๔๑๐</p>	<p>ปางพัก/ห้าง พบซุ่มดักยิงสัตว์</p>	
<p>วันที่ ๒๘ ก.ค. ๒๐๒๐ ชื่อเขตลาดตระเวน หน่วยทราย พิกัด ๕°๕๖๙๑๐ , ๑๐๑๔๘๑๖๘</p>	<p>พบร่องรอยคน พบร่องรอยคน มานั่งกินข้าวทิ้งขยะไว้ ประมาณ ๑ อาทิตย์ คาดว่าน่าจะมาเก็บเห็ด</p>	



ประมวลภาพการลาดตระเวน  
อุทยานแห่งชาติดอยหลวง  
ประจำเดือน กรกฎาคม ๒๕๖๓



วันที่/เขตลาดตระเวน/พิกัด	รายละเอียดภาพ	ภาพถ่าย
<p>วันที่ ๕ ก.ค. ๒๐๒๐ ชื่อเขตลาดตระเวน วังแก้ว พิกัด ๕°๖๗'๐๖.๒ , ๑๐๓°๓๗'๒๗.๑</p>	<p>อาวุธและอุปกรณ์การกระ ทำผิด พบปลอกกระสุนลูกซอง เบอร์ ๒๐ ยี่ห้อ CAEEIO สี เขียว คาดว่านำมาใช้ในการล่าสัตว์</p>	
<p>วันที่ ๗ ก.ค. ๒๐๒๐ ชื่อเขตลาดตระเวน ปางออย พิกัด ๕°๕๙'๐๒.๘ , ๑๐๓°๕๔'๒๓.๕</p>	<p>การทำไม้ พบรอยทำไม้ยมหินแปรรูป น่าจะทำมาแล้วไม่ต่ำกว่า ๑ เดือน</p>	
<p>วันที่ ๗ ก.ค. ๒๐๒๐ ชื่อเขตลาดตระเวน ปางออย พิกัด ๕°๕๙'๔๘.๓ , ๑๐๓°๕๔'๖๖.๕</p>	<p>ยานพาหนะ พบรถจักรยานยนต์ Wave สีแดง ไม่ติดป้ายทะเบียน จอดอยู่ ๑ คัน</p>	
<p>วันที่ ๘ ก.ค. ๒๐๒๐ ชื่อเขตลาดตระเวน หน่วยทราย พิกัด ๕°๕๒'๘๖.๒ , ๑๐๓°๕๑'๙๕.๗</p>	<p>อาวุธและอุปกรณ์การกระ ทำผิด พบปลอกกระสุนลูกซองของ สีน้ำเงิน สภาพเก่า ไม่ทราบ ยี่ห้อ</p>	



**สรุปผลงานลาดตระเวน  
อุทยานแห่งชาติดอยหลวง  
ประจำเดือน กรกฎาคม ๒๕๖๓**



**สรุปผลการดำเนินงาน**

จากผลการดำเนินงานข้างต้นสามารถสรุปผลได้ดังนี้

๑. ในพื้นที่อุทยานแห่งชาติดอยหลวงยังคงมีภัยคุกคาม จากการลักลอบล่าสัตว์ พบปลอกกระสุน สีเขียว ยี่ห้อ CAEEIO คาดว่าน่าจะนำมาล่าสัตว์ อยู่ในพื้นที่ อำเภอวังเหนือ จังหวัดลำปาง เขตรับผิดชอบของหน่วยพิทักษ์แห่งชาติดอยหลวง ที่ ๓ (วังแก้ว)
๒. ในพื้นที่อุทยานแห่งชาติดอยหลวงยังคงมีภัยคุกคาม จากการทำไม้ อยู่ในพื้นที่ อำเภอแม่สรวย จังหวัดเชียงราย เขตรับผิดชอบของหน่วยพิทักษ์แห่งชาติดอยหลวง ที่ ๕ (ปางฮ้อย)

**ปัญหาและอุปสรรค**

๑. จำนวนเจ้าหน้าที่ในการลาดตระเวนมีจำนวนน้อยเมื่อเทียบกับขนาดพื้นที่
๒. เนื่องจากพื้นที่สูงชัน เป็นเนินเขาสูง ทำให้เจ้าหน้าที่ไม่สามารถเข้าไปสำรวจ ทัวถึงได้

**ข้อเสนอแนะ**

๑. เพิ่มจำนวนเจ้าหน้าที่ลาดตระเวนให้มากขึ้น
๒. ตั้งจุดสกัดเพิ่มเติมในพื้นที่เสี่ยงต่อการลักลอบกระทำผิด
๓. สร้างขวัญและกำลังใจตลอดจนสวัสดิการให้กับเจ้าหน้าที่ผู้ปฏิบัติงาน

**แผนการลาดตระเวนในเดือนต่อไป**

๑. เจ้าหน้าที่ผู้เกี่ยวข้อง ได้มีการประชุมวางแผนการเดินลาดตระเวนในพื้นที่เสี่ยง ในวันอังคาร ที่ ๔ สิงหาคม ๒๕๖๓

(ลงชื่อ) ..... **สัมฤทธิ์ กิติมา** ..... ผู้จัดทำรายงาน  
( นายสัมฤทธิ์ กิติมา )  
วันที่ ๓ สิงหาคม ๒๕๖๓

(ลงชื่อ) ..... **ประทุมเหง้า** ..... ผู้ตรวจรายงาน  
( นายณนพพร ประทุมเหง้า )  
หัวหน้าอุทยานแห่งชาติดอยหลวง