



รายงานลาดตระเวนเชิงคุณภาพในพื้นที่อนุรักษ์

อุทยานแห่งชาติแม่ปืม
Mae Puem National Park

ประจำเดือน เมษายน ๒๕๖๔



รายงานผลการลาดตระเวน
อุทยานแห่งชาติแม่มียม
ประจำเดือน เมษายน ๒๕๖๔



จำนวนชุดลาดตระเวน ๕ ชุด จำนวนครั้งในการลาดตระเวน ๗๕ ครั้ง จำนวนวันในการลาดตระเวน ๗๖ วัน
รวมระยะทางในการลาดตระเวนทั้งหมด ๑,๘๘๗.๑๗ กิโลเมตร

ทีมที่	ชื่อชุดลาดตระเวน	ระหว่างวันที่	จำนวนครั้ง	จำนวนวัน	ระยะทางการลาดตระเวน (กม.)			
					เดินเท้า	รถยนต์	ทางน้ำ	อากาศ
๑	ป่าแดงงาม		๑๔	๑๕	๑๐๓	๔๓๗	๐	๐
๒	สันป่าส้าน		๑๕	๑๕	๗๗	๓๕๐	๐	๐
๓	ห้วยพญาแก้ว		๑๕	๑๕	๘๗	๑๘๙	๐	๐
๔	ห้วยหลวง		๑๕	๑๕	๑๑๑	๒๕๙	๐	๐
๕	อุทยานแห่งชาติแม่มียม		๑๖	๑๖	๙๕	๑๗๘	๐	๐
ผลรวม			๗๕	๗๖	๔๗๔	๑,๔๑๓	๐	๐

กราฟแสดงจำนวนวัน และระยะทางในการลาดตระเวน

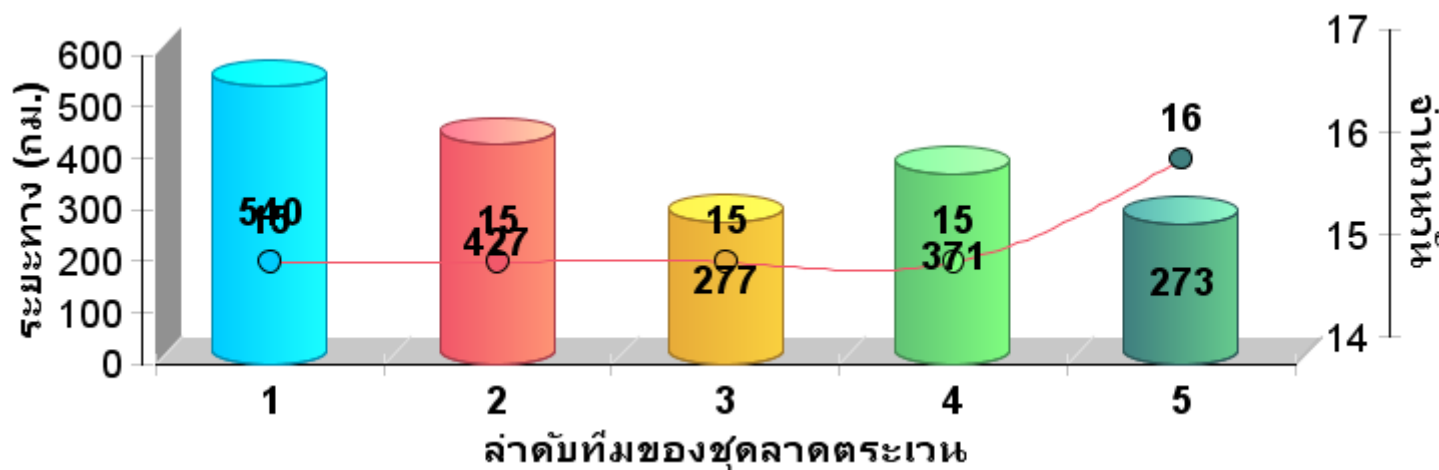



แผนที่แสดงความเข้มข้นของการลาดตระเวน
อุทยานแห่งชาติแม่ปืม
ประจำเดือน เมษายน ๒๕๖๔
ประจำเดือน มกราคม ๒๕๖๔

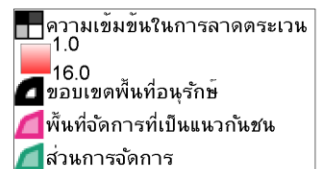
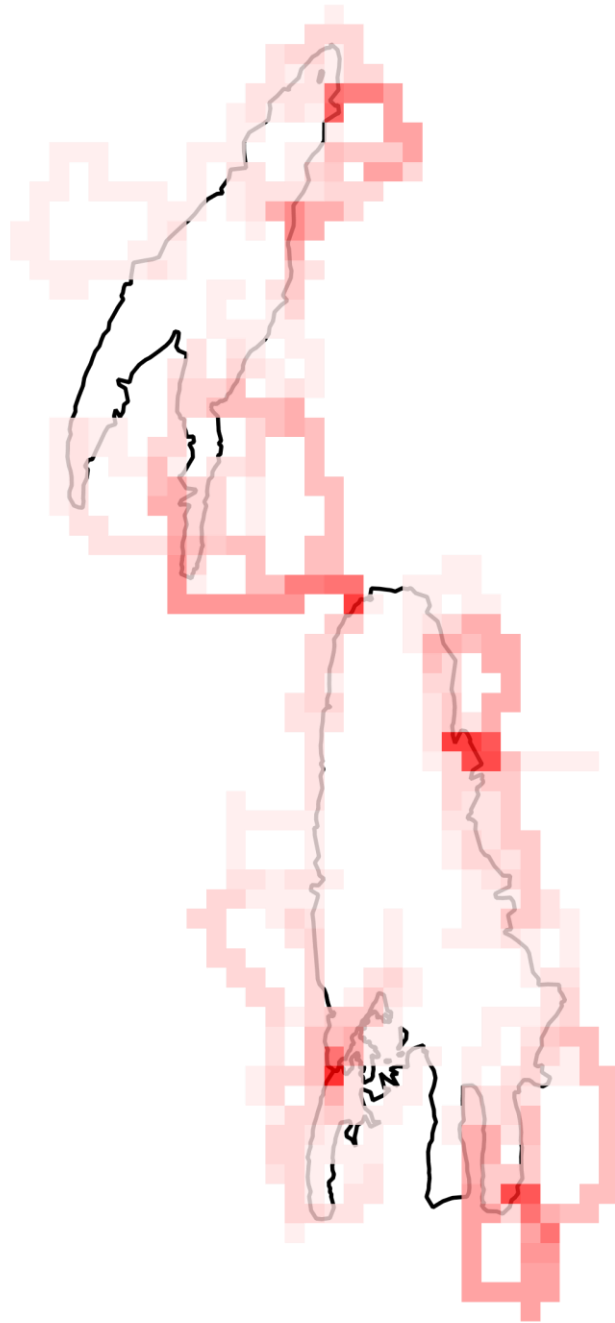



แผนที่แสดงเส้นทางการลาดตระเวน
อุทยานแห่งชาติแม่ปืม
ประจำเดือน เมษายน ๒๕๖๔

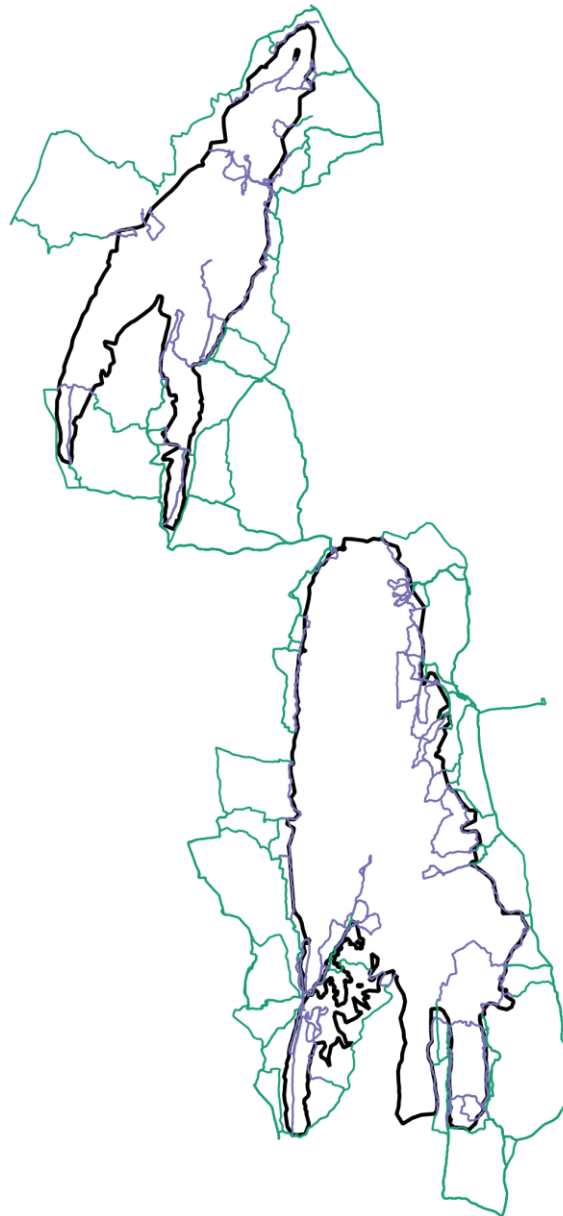

- เส้นทางการลาดตระเวน เดินเท้า
- เส้นทางการลาดตระเวน ทางน้ำ
- เส้นทางการลาดตระเวน รถยนต์
- เส้นทางการลาดตระเวน ทางอากาศ
- ขอบเขตพื้นที่อนุรักษ์
- พื้นที่จัดการที่เป็นแนวกันชน
- ส่วนการจัดการ



แผนที่แสดงการกระจายของสัตว์ป่า
 อุทยานแห่งชาติแม่ปืม
 ประจำเดือน เมษายน ๒๕๖๔



นกยูง



.....

หมูป่า



.....

ควายป่า



.....

เก้ง



.....

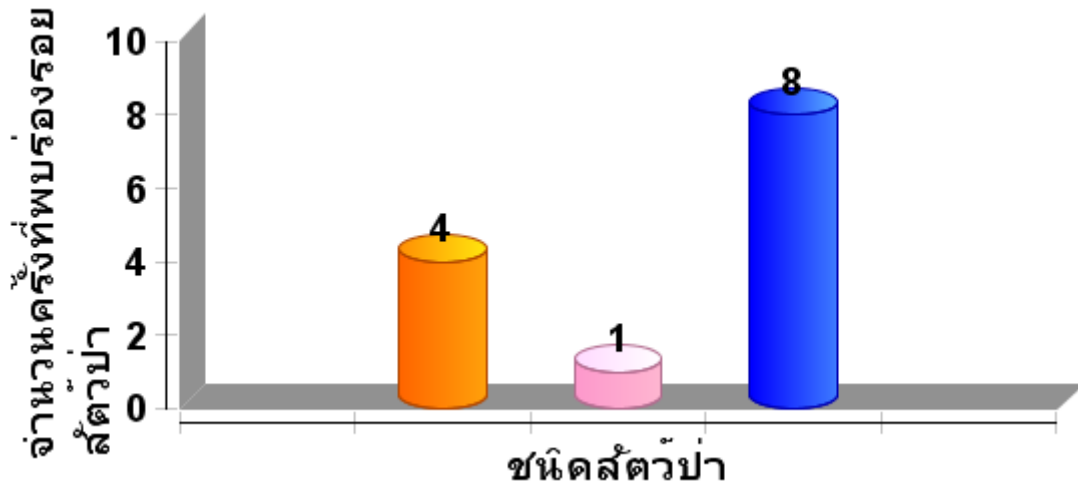



ตารางสรุปการพบปัจจัยคุกคาม
อุทยานแห่งชาติแม่ปืม
ประจำเดือน เมษายน ๒๕๖๔



ปัจจัยคุกคาม	ชุดลาดตระเวน	พิกัด X	พิกัด Y	รายละเอียดของปัจจัยคุกคาม	การจัดการ	สถานที่
ไฟป่า/เผาป่า	สันป่าส้าน	๕๘๘๑๒๒	๒๑๘๕๖๖๑	จุดดับไฟเสร็จและตรวจสอบแนวค้ำ	ดับไฟ	ในพื้นที่
		๕๘๘๒๒๖	๒๑๘๕๘๓๒	จุดทำแนวกันไฟ และเข้าดับไฟป่า จุดที่ ๒ เวลา ๑๔.๒๐ น.	ดับไฟ	ในพื้นที่
		๕๘๘๒๔๘	๒๑๘๔๘๕๔	ตรวจสอบแนวไฟ	ดับไฟ	ในพื้นที่
		๕๘๘๒๙๗	๒๑๘๕๐๖๘	แนวค้ำ	ดับไฟ	ในพื้นที่
		๕๘๘๓๑๐	๒๑๘๕๓๘๕	เข้าดับไฟป่า จุดที่๑ เวลา ๑๒.๒๘ น.	ดับไฟ	ในพื้นที่
		๕๘๘๔๕๘	๒๑๘๓๙๘๖	ตรวจสอบแนวค้ำ	ดับไฟ	ในพื้นที่
	ห้วยพญาเก๊า	๕๘๘๕๖๕	๒๑๘๗๕๑๙	ดับไฟ	ดับไฟ	ในพื้นที่
		๕๘๘๖๒๖	๒๑๘๗๔๗๙	จุดเข้าดับไฟ	ดับไฟ	ในพื้นที่
		๕๘๘๖๒๗	๒๑๘๗๔๐๑	จุดเข้าดับไฟป่า	ดับไฟ	ในพื้นที่
		๕๘๘๖๒๗	๒๑๘๗๕๐๓	จุดเข้าดับไฟ	ดับไฟ	ในพื้นที่



การกระจายของปัจจัยคุกคาม
 อุทยานแห่งชาติแม่ปืม
 ประจำเดือน เมษายน ๒๕๖๔



การบุกรุกแผ้วถาง

การล่า

การจับสัตว์น้ำ



การทำไม้

การเลี้ยงปศุสัตว์

อื่นๆ

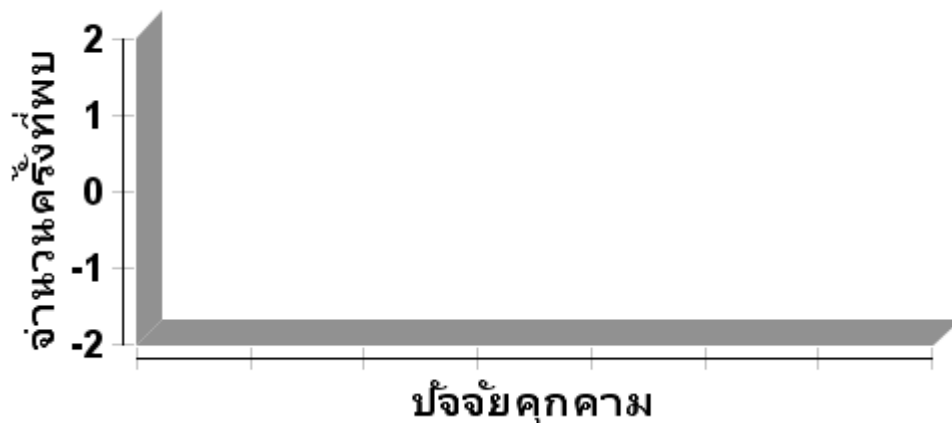



แผนที่การกระจายของปัจจัย
อุทยานแห่งชาติแม่ปืม
ประจำเดือน เมษายน ๒๕๖๔



ต้นไทร/ไม้ผลที่เป็นอาหารสัตว์ป่า

โปงดิน/โป่งน้ำ



วังผึ่ง





ประมวลภาพการลาดตระเวน
อุทยานแห่งชาติแม่ปืม
ประจำเดือน เมษายน ๒๕๖๔



วันที่/ชุดลาดตระเวน/พิกัด	รายละเอียดภาพ	ภาพถ่าย
วันที่ ๘ เมษายน ๒๕๖๔ หน่วยพิทักษ์ มป.๑ป่าแดงงาม พิกัด X ๕๘๔๖๙๖ N๒๑๖๘๓๕๔	ปัจจัยนิเวศ กล้วยไม้	
วันที่ ๒๔ เมษายน ๒๕๖๔ ส่วนกลาง พิกัด X ๕๙๕๕๙๒ N ๒๑๔๑๗๖๓	ปัจจัยนิเวศ ร่องรอยหมาป่า	
วันที่ ๒๓ เมษายน ๒๕๖๔ จุดสกัดสันป่าล้าน พิกัด X ๖๐๐๑๖๒ N ๒๑๓๙๒๕๕	ปัจจัยนิเวศ ขี้เถ้า	
วันที่ ๒๒ เมษายน ๒๕๖๔ หน่วยพิทักษ์ มป.๒ห้วยพญาแก้ว พิกัด X ๕๘๒๑๒๗ N ๒๑๘๑๘๔๕	คัดกรองคนเข้าป่า(ตักซุ่ม) ตรวจสอบแนวดำ ไปป่า	



ประมวลภาพการประชุมประจำเดือน
อุทยานแห่งชาติแม่ปืม
ประจำเดือน เมษายน ๒๕๖๔





สรุปผลงานลาดตระเวน อุทยานแห่งชาติแม่ปืม ประจำเดือน เมษายน ๒๕๖๔



สรุปผลการดำเนินงาน

จากผลการดำเนินงานข้างต้นสามารถสรุปผลได้ดังนี้

๑. ในพื้นที่อุทยานแห่งชาติแม่ปืมยังมีการลักลอบเข้าไปเก็บหาของป่า และลักลอบจุดไฟเผาป่าในพื้นที่อยู่ทำให้เกิดไฟป่าในพื้นที่บ่อยครั้งภารกิจในการลาดตระเวนควบคู่ไปกับการป้องกัน และดับไฟป่าในพื้นที่

ปัญหาและอุปสรรค

๑. เนื่องจากช่วงนี้เป็นฤดูร้อนและค่อนข้างแล้งปัญหาเรื่องน้ำระหว่างการเดินลาดตระเวน
๒. มีการเกิดไฟป่าในพื้นที่รับผิดชอบบ่อยครั้งทำให้แผนการเดินทางลาดตระเวนที่วางไว้ในแต่ละวันต้องปรับเปลี่ยนอยู่ตลอดเวลาทำให้เส้นทางลาดตระเวนบางเส้นมีระยะทางไม่เป็นไปตามแผนที่วางไว้

ข้อเสนอแนะ

๑. การจ้างเพิ่มเจ้าหน้าที่ในการปฏิบัติงาน ปัจจุบันเจ้าหน้าที่มีน้อยถ้าเทียบกับพื้นที่รับผิดชอบ
๒. การเพิ่มความมั่นคงของเจ้าหน้าที่ผู้ปฏิบัติงาน โดยเฉพาะพนักงานจ้างเหมา และพนักงานราชการ

แผนการลาดตระเวนในเดือนต่อไป

๑. เจ้าหน้าที่ผู้เกี่ยวข้องได้มีการประชุมวางแผนการเดินทางลาดตระเวนในพื้นที่เสี่ยงในวันที่ ๓๐ เมษายน ๒๕๖๔

(ลงชื่อ) ผู้จัดทำรายงาน

(นายสุมิตร สุธรรม)

วันที่

(ลงชื่อ) ผู้จัดตรวจรายงาน

(นายวุฒิพงษ์ ดงคำฟู)

หัวหน้าอุทยานแห่งชาติแม่ปืม

วันที่

