



รายงานลาดตระเวนเชิงคุณภาพในพื้นที่อนุรักษ์

อุทยานแห่งชาติดอยภูนาง
Doi Phu Nang National Park

ประจำเดือน สิงหาคม ๒๕๖๓



รายงานผลการลาดตระเวน อุทยานแห่งชาติดอยภูนาง ประจำเดือน สิงหาคม ๒๕๖๓



จำนวนชุดลาดตระเวน ๙ ชุด จำนวนครั้งในการลาดตระเวน ๕๗ ครั้ง จำนวนวันในการลาดตระเวน ๑๒๖ วัน
รวมระยะทางในการลาดตระเวนทั้งหมด ๔,๑๒๓ กิโลเมตร

ทีมที่	ชื่อชุดลาดตระเวน	ระหว่างวันที่	จำนวนครั้ง	จำนวนวัน	ระยะทางการลาดตระเวน (กม.)			
					เดินเท้า	รถยนต์	ทางน้ำ	ทางอากาศ
๑	ชุดปฏิบัติการฯ ที่ ๑		๗	๑๔	๓๓.๐๐	๑๑๔.๐๐	๐.๐๐	๐.๐๐
๒	ชุดปฏิบัติการฯ ที่ ๒		๗	๑๔	๒๙.๐๐	๓๐๙.๐๐	๐.๐๐	๐.๐๐
๓	ชุดปฏิบัติการฯ ที่ ๓		๕	๑๔	๔๙.๐๐	๔๒๒.๐๐	๐.๐๐	๐.๐๐
๔	ชุดปฏิบัติการฯ ที่ ๔		๕	๑๔	๓๙.๐๐	๖๓๔.๐๐	๐.๐๐	๐.๐๐
๕	ชุดปฏิบัติการฯ ที่ ๕		๔	๑๔	๒๗.๐๐	๒๓๕.๐๐	๐.๐๐	๐.๐๐
๖	ชุดปฏิบัติการฯ ที่ ๖		๑๐	๑๔	๒๓.๐๐	๖๙๕.๐๐	๐.๐๐	๐.๐๐
๗	ชุดปฏิบัติการฯ ที่ ๗		๔	๑๔	๔๘.๐๐	๓๒๒.๐๐	๐.๐๐	๐.๐๐
๘	ชุดปฏิบัติการฯ ที่ ๘		๕	๑๔	๕๖.๐๐	๓๔๓.๐๐	๐.๐๐	๐.๐๐
๙	ชุดปฏิบัติการฯ ที่ ๙		๑๐	๑๔	๓๖.๐๐	๗๐๙.๐๐	๐.๐๐	๐.๐๐
ผลรวม			๕๗	๑๒๖	๓๔๐.๐๐	๓,๗๘๓.๐๐	๐.๐๐	๐.๐๐

กราฟแสดงจำนวนวัน และระยะทางในการลาดตระเวน

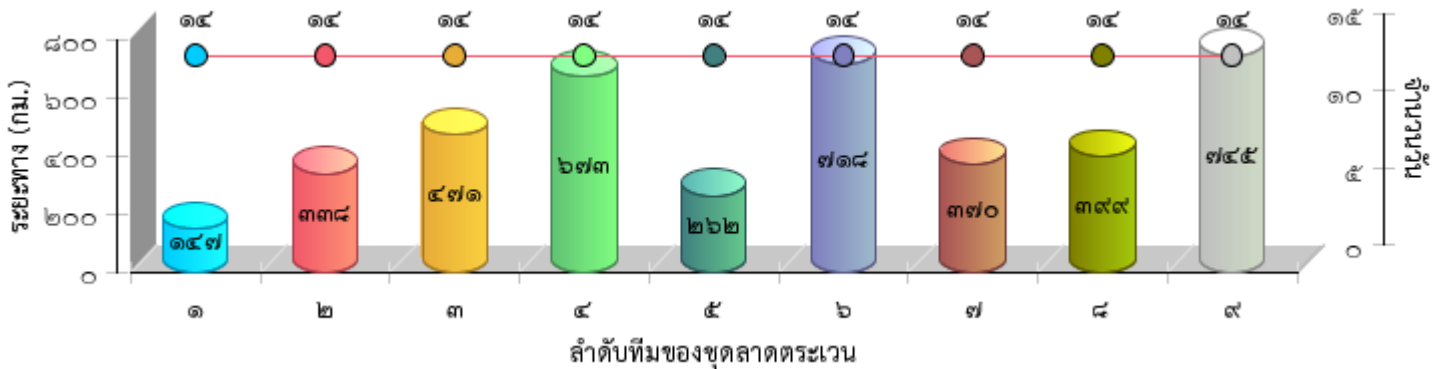





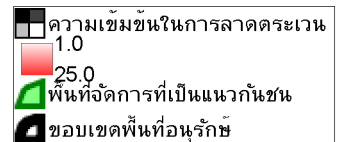
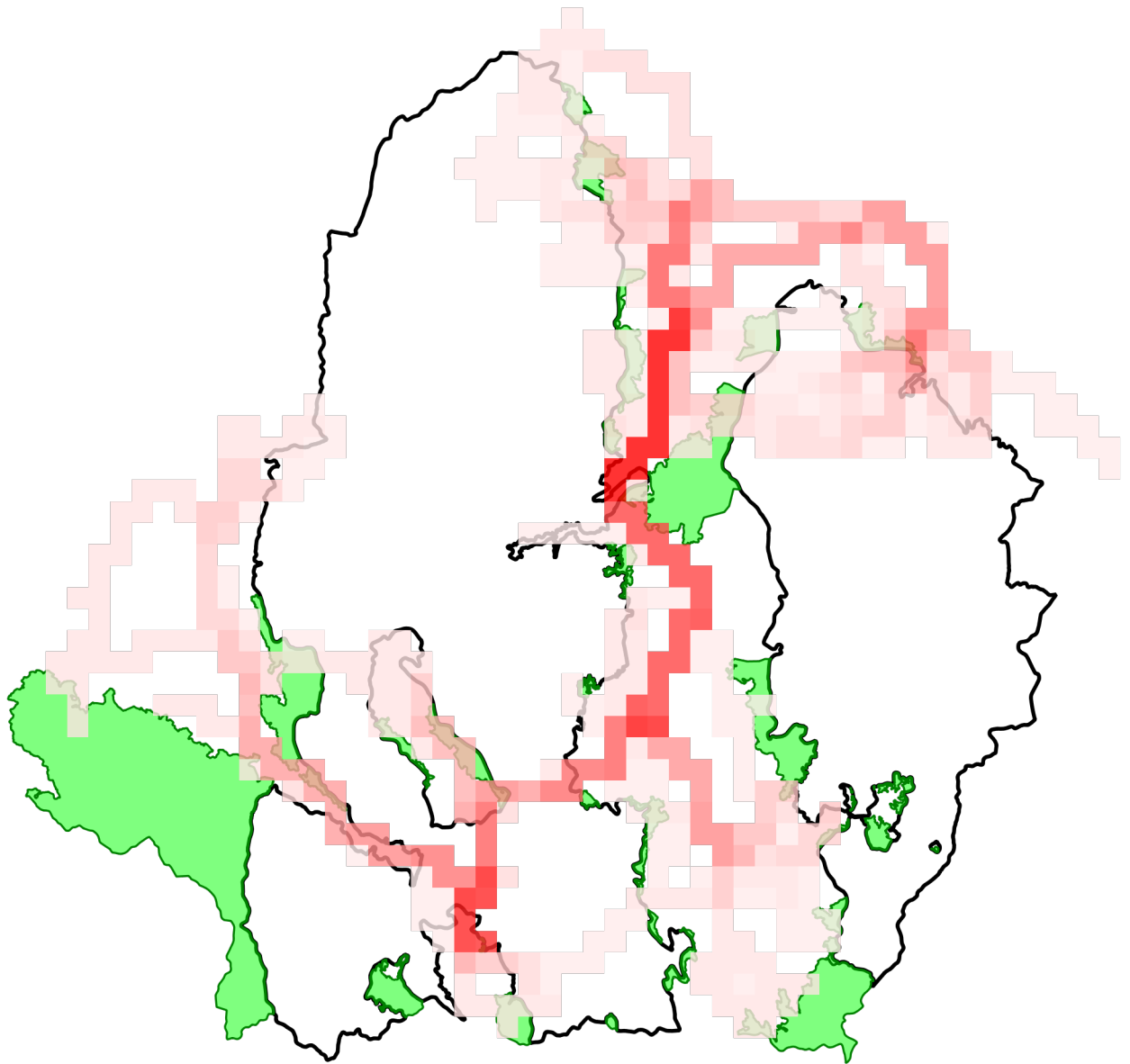



แผนที่แสดงความเข้มข้นของการลาดตระเวน
อุทยานแห่งชาติดอยภูนาง
ประจำเดือน สิงหาคม ๒๕๖๓

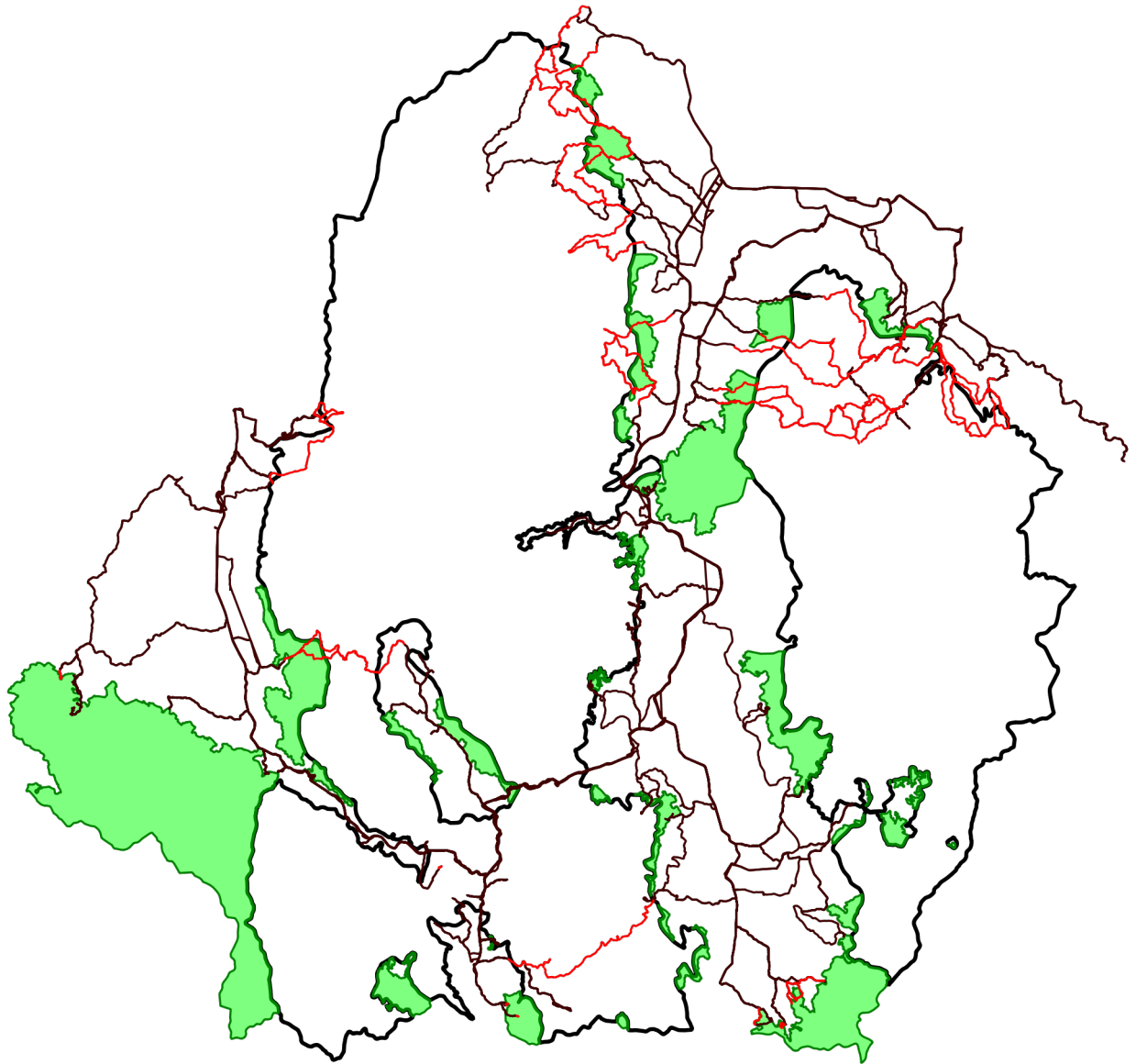



แผนที่แสดงเส้นทางการลาดตระเวน
อุทยานแห่งชาติดอยภูนาง
ประจำเดือน สิงหาคม ๒๕๖๓



-  เส้นทางการลาดตระเวน เดินเท้า
-  เส้นทางการลาดตระเวน ทางน้ำ
-  เส้นทางการลาดตระเวน รถยนต์
-  เส้นทางการลาดตระเวน ทางอากาศ
-  พื้นที่จัดการที่เป็นแนวกันชน
-  ขอบเขตพื้นที่อนุรักษ์



แผนที่แสดงการกระจายของสัตว์ป่า อุทยานแห่งชาติดอยภูนาง ประจำเดือน สิงหาคม ๒๕๖๓



นกยูงไทย

อีเห็นข้างลาย

เสียดผา

หมาป่า

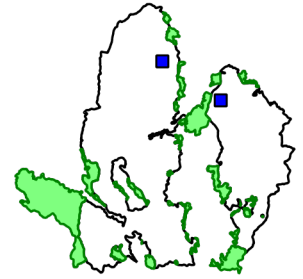
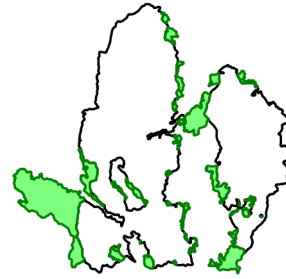
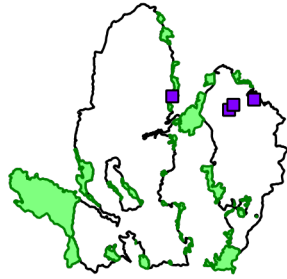
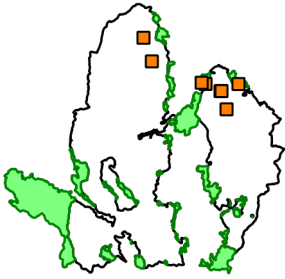

.....

.....

.....

.....

ลิง

หมีควาย

หมีป่า

เก้ง

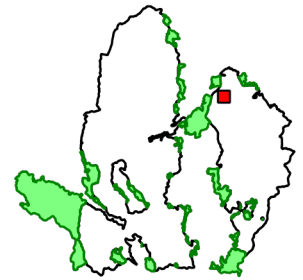
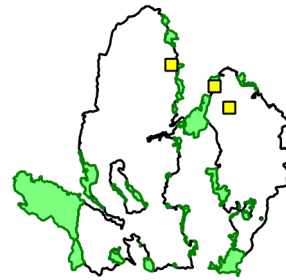
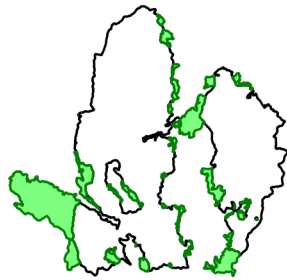
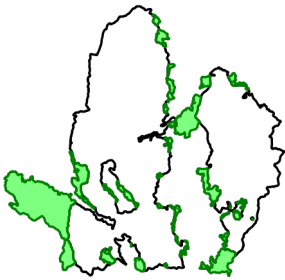

.....

.....

.....

.....

อื่น

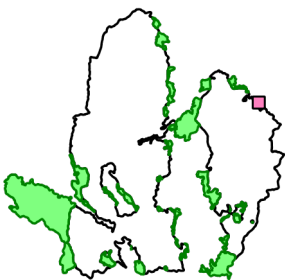

.....

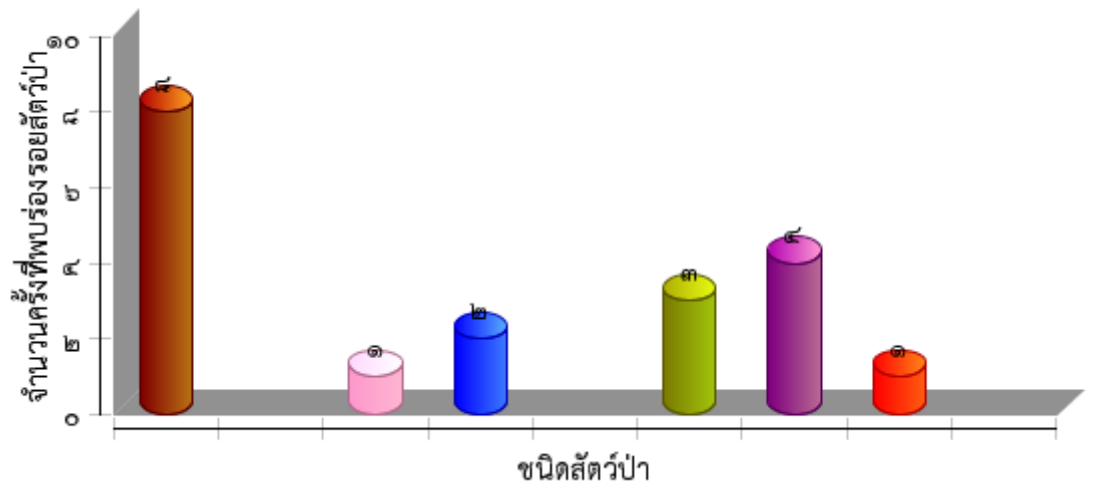



ตารางสรุปการพบปัจจัยคุกคาม
อุทยานแห่งชาติดอยภูนาง
ประจำเดือน สิงหาคม ๒๕๖๓



ปัจจัยคุกคาม	ชุดลาดตระเวน	พิกัด X	พิกัด Y	รายละเอียดของปัจจัยคุกคาม	การจัดการ	สถานที่
การล่า	ชุดปฏิบัติการฯ ที่ ๓	๖๓๗๕๘๑	๒๑๐๙๓๕๑	พบร่องรอยการเจาะต้นไม้เพื่อล่าสัตว์ป่า	สังเกตการณ์	ในพื้นที่
	ชุดปฏิบัติการฯ ที่ ๔	๖๒๕๕๓๙	๒๐๘๔๓๔๒	พบแร้วเชือกขนาดเล็กตัดกระต่ายป่า	ทำลาย	ในพื้นที่
	ชุดปฏิบัติการฯ ที่ ๖	๖๑๖๓๕๙	๒๐๙๙๖๒๓	พบปางพักพราน จำนวน ๒ ที่นอน	ทำลาย	ในพื้นที่
		๖๑๘๓๓๒	๒๐๙๘๔๒๔	พบปลอกกระสุนปืนลูกซอง สี ขาว เบอร์ ๑๒	เก็บกลับ	ในพื้นที่
ทำไม้	ชุดปฏิบัติการฯ ที่ ๓	๖๔๗๙๕๔	๒๑๐๘๙๐๖	พบร่องรอยการแปรรูปไม้ลำพูป่า จำนวน ๑ ต้น	สังเกตการณ์	ในพื้นที่
	ชุดปฏิบัติการฯ ที่ ๔	๖๒๗๔๓๒	๒๑๒๐๕๒๒	พบร่องรอยการทำไม้ชิงชัน จำนวน ๑ ตอ ร่องรอยเกา	สังเกตการณ์	ในพื้นที่
ปศุสัตว์	ชุดปฏิบัติการฯ ที่ ๒	๖๓๘๔๓๐	๒๑๑๒๕๒๘	พบร่องรอยเก็บผักหวานป่า	สังเกตการณ์	ในพื้นที่
		๖๓๘๕๒๑	๒๑๑๒๕๘๓	พบร่องรอยเก็บผักหวานป่า	สังเกตการณ์	ในพื้นที่
		๖๓๘๕๗๑	๒๑๑๒๖๓๑	พบขี้วัวชาวบ้าน จำนวน ๓ กอง	สังเกตการณ์	ในพื้นที่
	ชุดปฏิบัติการฯ ที่ ๗	๖๒๘๖๘๗	๒๑๑๙๑๓๓	พบนายสอน ธรรมชั้น เข้าไปเลี้ยงวัว		ในพื้นที่
๖๒๙๗๘๒		๒๑๑๙๐๔๙	พบนายชุมพร หน่อแก้ว กำลังเข้าไปเลี้ยงวัว		ในพื้นที่	
เก็บหาของป่า	ชุดปฏิบัติการฯ ที่ ๑	๖๓๗๑๗๖	๒๑๑๐๗๒๗	พบร่องรอยเก็บหาเห็ด	สังเกตการณ์	ในพื้นที่
		๖๓๗๘๒๖	๒๑๑๐๔๖๒	พบร่องรอยการเก็บผักหวานป่า	สังเกตการณ์	ในพื้นที่
	ชุดปฏิบัติการฯ ที่ ๒	๖๒๘๙๕๕	๒๑๑๗๖๒๕	พบร่องรอยเก็บหาผักหวานป่า	สังเกตการณ์	ในพื้นที่
		๖๒๙๐๒๘	๒๑๑๗๖๓๒	พบร่องรอยเก็บหาผักหวานป่า	สังเกตการณ์	ในพื้นที่
		๖๒๙๑๕๙	๒๑๑๗๒๐๓	พบร่องรอยเก็บหาผักหวานป่า	สังเกตการณ์	ในพื้นที่
		๖๒๙๒๒๖	๒๑๑๗๐๘๗	พบร่องรอยเก็บหาเห็ด	สังเกตการณ์	ในพื้นที่
		๖๒๙๓๕๘	๒๑๑๗๑๕๗	พบร่องรอยเก็บหาผักหวานป่า	สังเกตการณ์	ในพื้นที่
		๖๒๙๖๐๓	๒๑๑๖๗๕๕	พบร่องรอยเก็บหาผักหวานป่า	สังเกตการณ์	ในพื้นที่
		๖๒๙๖๐๕	๒๑๑๖๗๗๖	พบร่องรอยเก็บหาผักหวานป่า	สังเกตการณ์	ในพื้นที่
		๖๒๙๖๒๕	๒๑๑๖๗๔๔	พบร่องรอยเก็บหาผักหวานป่า	สังเกตการณ์	ในพื้นที่
		๖๒๙๖๕๐	๒๑๑๗๑๔๒	พบร่องรอยเก็บหาเห็ด	สังเกตการณ์	ในพื้นที่
		๖๒๙๖๕๑	๒๑๑๖๖๙๖	พบร่องรอยเก็บหาผักหวานป่า	สังเกตการณ์	ในพื้นที่
		๖๒๙๖๖๖	๒๑๑๖๖๘๐	พบร่องรอยเก็บหาผักหวานป่า	สังเกตการณ์	ในพื้นที่
		๖๒๙๖๖๖	๒๑๑๗๑๓๖	พบร่องรอยเก็บหาผักหวานป่า	สังเกตการณ์	ในพื้นที่
		๖๓๖๖๙๑	๒๑๑๓๐๙๘	พบร่องรอยเก็บหาเห็ด	สังเกตการณ์	ในพื้นที่
		๖๓๖๙๕๑	๒๑๑๒๘๖๕	พบร่องรอยเก็บหาผักหวานป่า	สังเกตการณ์	ในพื้นที่
		๖๓๘๙๕๕	๒๑๑๒๘๔๒	พบร่องรอยเก็บหาเห็ด	สังเกตการณ์	ในพื้นที่



ตารางสรุปการพบปัจจัยคุกคาม
อุทยานแห่งชาติดอยภูนาง
ประจำเดือน สิงหาคม ๒๕๖๓



ปัจจัยคุกคาม	ชุดลาดตระเวน	พิกัด X	พิกัด Y	รายละเอียดของปัจจัยคุกคาม	การจัดการ	สถานที่	
		๖๓๙๒๐๙	๒๑๑๒๗๙๙	พบร่องรอยเก็บหาผักหวานป่า	สังเกตการณ์	ในพื้นที่	
		๖๓๙๓๒๓	๒๑๑๒๗๕๒	พบร่องรอยเก็บหาผักหวานป่า	สังเกตการณ์	ในพื้นที่	
		๖๓๙๔๖๔	๒๑๑๒๗๔๖	พบร่องรอยเก็บหาผักหวานป่า	สังเกตการณ์	ในพื้นที่	
		๖๔๐๖๓๕	๒๑๑๑๓๒๖	พบร่องรอยเก็บหาผักหวานป่า ๔ ต้น	สังเกตการณ์	ในพื้นที่	
		๖๔๑๒๙๕	๒๑๑๑๘๐๔	พบร่องรอยเก็บหาผักหวานป่า ๔ ต้น	สังเกตการณ์	ในพื้นที่	
	ชุดปฏิบัติการฯ ที่ ๓		๖๓๘๕๓๕	๒๑๐๘๙๙๐	พบรอยรถจักรยานยนต์	สังเกตการณ์	ในพื้นที่
			๖๔๑๗๑๔	๒๑๑๐๓๘๖	พบร่องรอยเก็บหาเห็ด	สังเกตการณ์	ในพื้นที่
	ชุดปฏิบัติการฯ ที่ ๖		๖๓๐๓๖๐	๒๑๑๒๙๙๖	พบร่องรอยเห็ดแดง บริเวณห้วยกวาง	สังเกตการณ์	ในพื้นที่
	ชุดปฏิบัติการฯ ที่ ๗		๖๒๘๖๘๒	๒๑๑๘๑๔๖	พบนายแอ ชุมภูชนะภัย เข้าไปเก็บหาของป่า		ในพื้นที่
	ชุดปฏิบัติการฯ ที่ ๘		๖๒๘๔๙๖	๒๑๒๐๖๙๖	พบร่องรอยการเก็บเห็ดโคน	สังเกตการณ์	ในพื้นที่
			๖๓๕๖๕๗	๒๑๑๐๐๙๕	พบร่องรอยการตัดไม้ซาง	สังเกตการณ์	
			๖๓๕๘๓๖	๒๑๐๙๙๘๔	พบร่องรอยการหาหน่อไม้	สังเกตการณ์	ในพื้นที่
			๖๓๖๐๘๘	๒๑๑๒๓๗๙	พบร่องรอยการเก็บเห็ด	สังเกตการณ์	ในพื้นที่
			๖๓๗๒๐๓	๒๑๑๐๒๓๗	พบร่องรอยเก็บหาผักหวานป่า ประมาณ ๒๐ ต้น	สังเกตการณ์	ในพื้นที่
			๖๓๘๕๒๖	๒๑๑๑๔๓๓	พบขยะ จำนวน ๑๐ ชิ้น	ทำลาย	ในพื้นที่
			๖๔๐๖๔๖	๒๑๑๑๓๑๑	พบร่องรอยเก็บหาเห็ด	สังเกตการณ์	ในพื้นที่
			๖๔๑๒๗๗	๒๑๑๑๗๙๐	พบร่องรอยเก็บหาผักหวานป่า	สังเกตการณ์	ในพื้นที่



การกระจายของปัจจัยคุกคาม
อุทยานแห่งชาติดอยภูนาง
ประจำเดือน สิงหาคม ๒๕๖๓



การบุกรุกแผ้วถาง

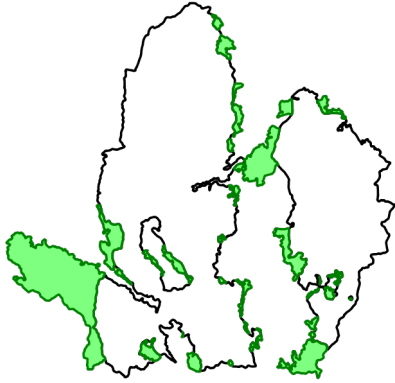

การล่า

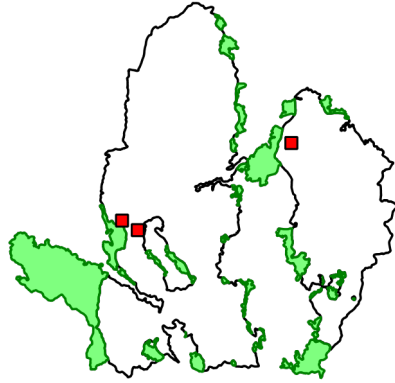

การจับสัตว์น้ำ



การทำไม้

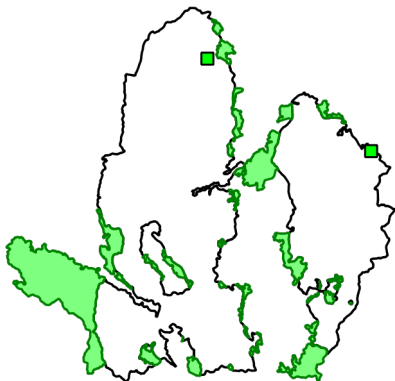

การเลี้ยงปศุสัตว์

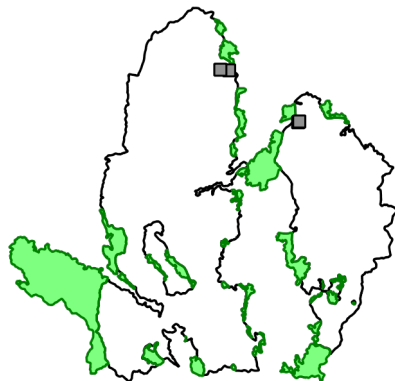

อื่นๆ



การเก็บหาของป่า

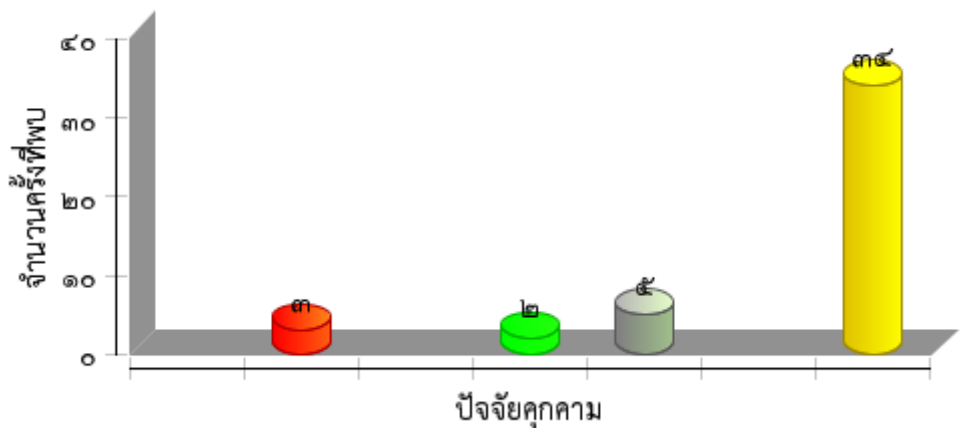
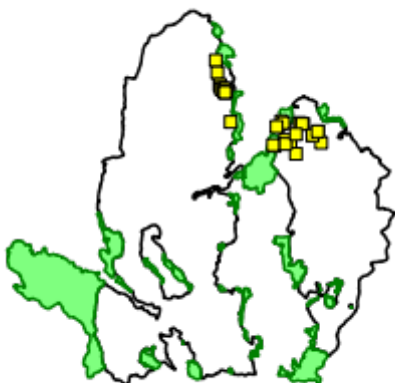



แผนที่การกระจายของปัจจัยนิเวศ
อุทยานแห่งชาติดอยภูนาง
ประจำเดือน สิงหาคม ๒๕๖๓



ต้นไทร/ไม้ผลที่เป็นอาหารสัตว์ป่า

โป่งดิน/โป่งน้ำ

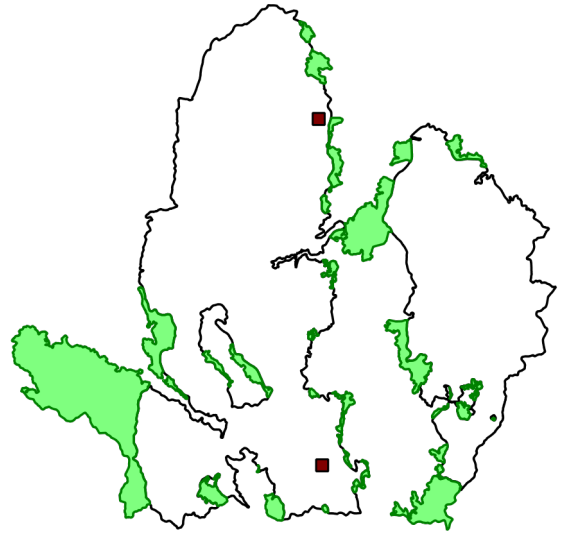
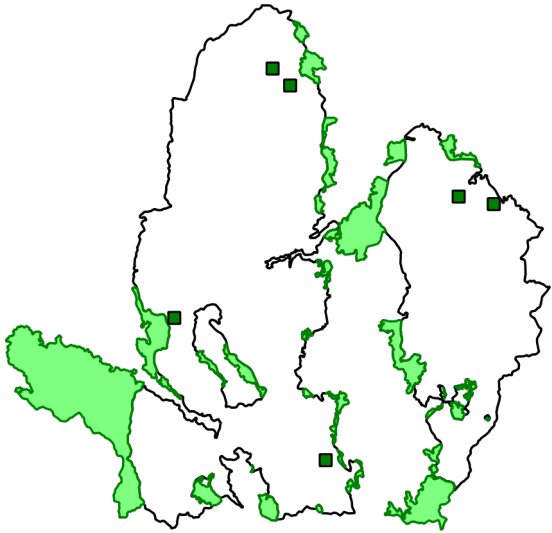

รังผึ้ง

แหล่งน้ำ/ตาน้ำ

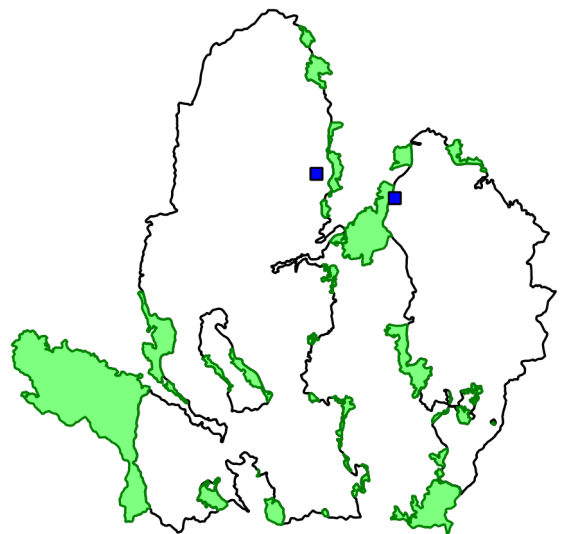
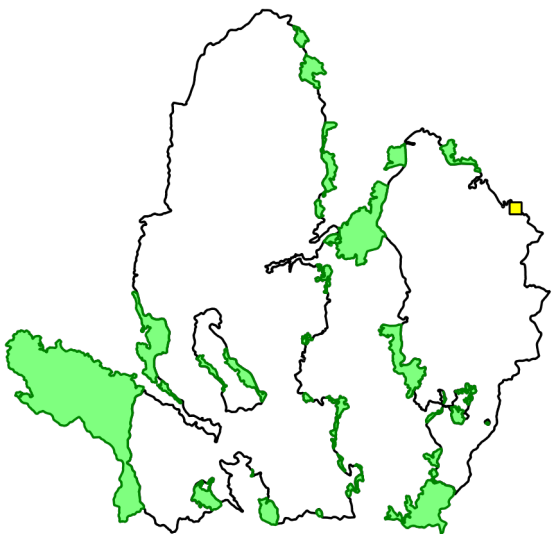



ตารางสรุปการพบปัจจัยนิเวศ
อุทยานแห่งชาติดอยภูนาง
ประจำเดือน สิงหาคม ๒๕๖๓



ปัจจัยนิเวศ	พิกัด X	พิกัด Y	รายละเอียดปัจจัยนิเวศ	สถานะ
พืชอาหารสัตว์	๖๑๗๓๓๙	๒๐๙๘๘๕๓	พบต้นไทร ยังไม่มีผล ขนาดโต ๓๖๐ ซม. สูง ๒๕ ม.	
	๖๒๖๑๔๙	๒๑๒๑๒๑๖	พบต้นไทร ขนาด ๔๐๐ ซม. สูง ๓๐ ม. ยังไม่มีผล	
	๖๒๗๗๒๒	๒๑๑๙๖๙๖	พบต้นไทร ขนาดโต ๓๐๐ ซม. สูง ๒๐ ม. ยังไม่มีผล	
	๖๓๐๙๐๖	๒๐๘๖๐๙๙	พบต้นไทร ยังไม่มีผล	
	๖๔๒๘๒๖	๒๑๐๙๗๓๗	พบต้นกระบองมีผลสุก พบร่องรอยสัตว์ป่าเข้าใช้ประโยชน์	
	๖๔๕๙๗๐	๒๑๐๙๐๕๗	พบต้นมะเดื่อป่า ผลยังไม่สุก	
รังผึ้ง	๖๔๗๙๓๑	๒๑๐๙๐๙๗	พบรังผึ้งบนต้นไม้ ๑ รัง	ไม่ถูกทำลาย
แหล่งน้ำ ตา น้ำตก	๖๒๙๕๔๔	๒๑๑๒๑๙๐	พบแหล่งน้ำตามลำห้วย บริเวณห้วยเรียน	
	๖๓๖๕๕๙	๒๑๑๐๐๐๖	พบน้ำตกสูงประมาณ ๑๐ เมตร บริเวณห้วยไคร้	
โป่ง	๖๒๙๗๔๑	๒๑๑๖๖๙๗	พบโป่งน้ำ กว้าง ๑.๓ ม. ยาว ๓ เมตร มีร่องรอยหมูป่าเข้าใช้ประโยชน์	มีการใช้/มีสัตว์ใช้ประโยชน์
	๖๓๐๐๕๖	๒๐๘๕๖๓๘	พบโป่งน้ำ กว้าง ๓ เมตร ยาว ๔๐ เมตร ไม่มีร่องรอยสัตว์ป่าเข้าใช้ประโยชน์	เก่า (> ๔ สัปดาห์)



แผนที่แสดงการกระจายของพรรณไม้
อุทยานแห่งชาติดอยภูนาง
ประจำเดือน สิงหาคม ๒๕๖๓



ชิงชัน

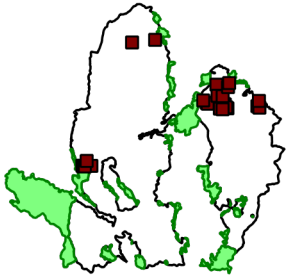

.....
.....

ประดู่

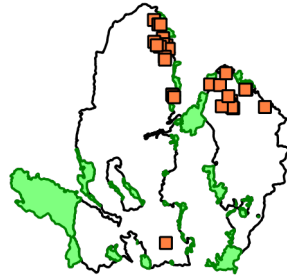

.....
.....

มะค่าโมง

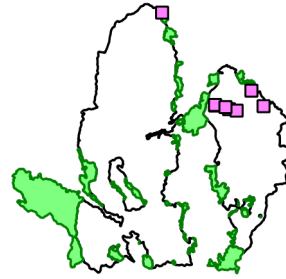

.....
.....

กฤษณา

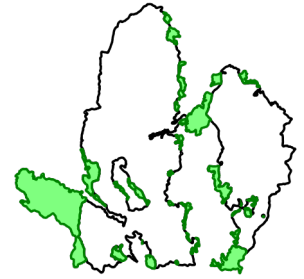

.....
.....

ตะเคียน

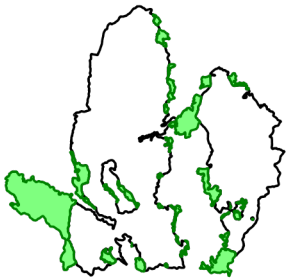

.....
.....

สัก

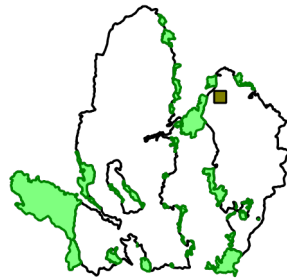

.....
.....

เต็ง

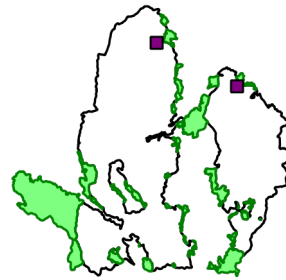

.....
.....

รัง

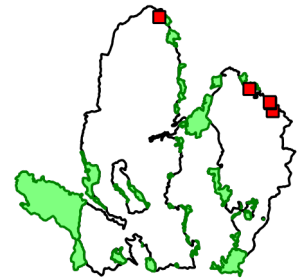

.....
.....

สน



.....
.....

ยางนา

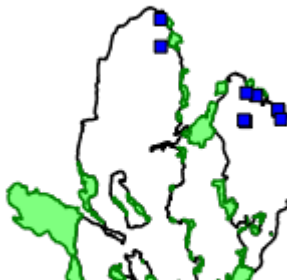

.....
.....

ไม่มีค่าอื่นๆ

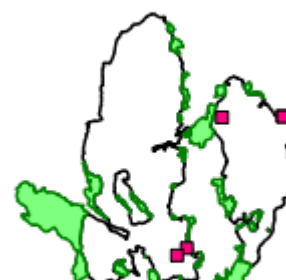

.....
.....

กล้วยไม้

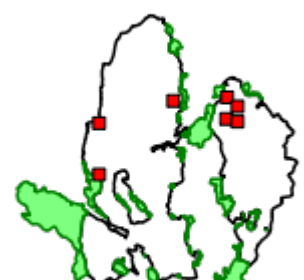

.....
.....



ประมวลภาพการลาดตระเวน
อุทยานแห่งชาติดอยภูนาง สำนักบริหารพื้นที่อนุรักษ์ที่ ๑๕ (เชียงใหม่)
ประจำเดือน สิงหาคม ๒๕๖๓



วันที่/จุด ลว./พิกัด	รายละเอียด	ภาพภาพ
<p><u>วันที่</u> ๙-ต.ค.-๖๓ <u>จุดลาดตระเวน อช.ดอยภูนาง</u> ซป ๓ <u>พิกัด</u> ๐๖๔๗๙๕๔ E ๒๑๐๘๙๐๖ N</p>	<p>พบร่องรอยการแปรรูปไม้ลำพูป่า บริเวณห้วยขุนกำลัง</p>	



สรุปผลงานลาดตระเวน อุทยานแห่งชาติดอยภูนาง ประจำเดือน สิงหาคม ๒๕๖๓



สรุปผลการดำเนินงาน

จากผลการดำเนินงานข้างต้นสามารถสรุปผลได้ดังนี้

๑. ในพื้นที่อุทยานแห่งชาติดอยภูนางมีการคุกคามจากการลักลอบล่าสัตว์ป่าอยู่พื้นที่บริเวณรอบแนวเขต
๒. พบร่องรอยการทำไม้ในพื้นที่
๓. พบร่องรอยขยะในพื้นที่ป่าอนุรักษ์ เกิดจากชาวบ้านเข้ามาเก็บหาของป่า
๔. พบร่องรอยการเก็บหาทรัพยากรในพื้นที่อุทยานแห่งชาติดอยภูนาง
๕. ลาดตระเวนเก็บข้อมูลทรัพยากรธรรมชาติเกิดใหม่ทดแทน
๖. พบร่องรอยการเลี้ยงสัตว์เข้ามาในเขตอุทยานแห่งชาติดอยภูนาง

ปัญหาและอุปสรรค

๑. จำนวนเจ้าหน้าที่ในการลาดตระเวนมีจำนวนน้อยเมื่อเทียบกับขนาดพื้นที่
๒. แหล่งน้ำสะอาดหายาก
๓. ฝนตกหนัก ทำให้ลาดตระเวนต่อไม่ได้

ข้อเสนอแนะ

๑. อยากให้มีการเพิ่มจำนวนเจ้าหน้าที่ให้มากขึ้น
๒. ตั้งจุดสกัดเพิ่มเติมในพื้นที่เสี่ยงต่อการลักลอบเข้ามากระทำผิด
๓. เจ้าหน้าที่ขาดแคลนอุปกรณ์ดำรงชีพในป่า
๔. กล้องถ่ายภาพอายุการใช้งานนานทำให้เกิดปัญหาระหว่างการถ่ายภาพ

แผนการลาดตระเวนในเดือนต่อไป

๑. เจ้าหน้าที่ผู้เกี่ยวข้อง ได้มีการประชุมวางแผนการเดินทางลาดตระเวนในพื้นที่เสี่ยง ในวันที่ ๓๑ สิงหาคม ๒๕๖๓

(ลงชื่อ) ผู้จัดทำรายงาน

(นายไตรภพ คำมาปັນ)

นักวิชาการแผนที่ภาพถ่าย

วันที่

(ลงชื่อ) ผู้จัดตรวจรายงาน

(นายศราวุธ เกตุเจริญ)

หัวหน้าอุทยานแห่งชาติดอยภูนาง

วันที่