



รายงานลาดตระเวนเชิงคุณภาพในพื้นที่อนุรักษ์

อุทยานแห่งชาติแม่อปิม

Mae Puem National Park

ประจำเดือน พฤษภาคม ๒๕๖๓



รายงานผลการลาดตระเวน
อุทยานแห่งชาติแม่ปืม
ประจำเดือน พฤษภาคม ๒๕๖๓



จำนวนชุดลาดตระเวน ๕ ชุด จำนวนครั้งในการลาดตระเวน ๕๘ ครั้ง จำนวนวันในการลาดตระเวน ๗๔ วัน
รวมระยะทางในการลาดตระเวนทั้งหมด ๔๒๙.๕๔ กิโลเมตร

ทีมที่	ชื่อชุดลาดตระเวน	ระหว่างวันที่	จำนวนครั้ง	จำนวนวัน	ระยะทางการลาดตระเวน (กม.)			
					เดินเท้า	รถยนต์	ทางน้ำ	อากาศ
๑	ป่าแดงงาม		๑๑	๑๕	๙๕	๐	๐	๐
๒	สันป่าส้าน		๑๒	๑๕	๗๒	๐	๐	๐
๓	ห้วยพญาแก้ว		๑๑	๑๔	๘๐	๐	๐	๐
๔	ห้วยหลวง		๑๒	๑๕	๘๖	๐	๐	๐
๕	อุทยานแห่งชาติแม่ปืม		๑๒	๑๕	๘๕	๐	๑๑	๐
ผลรวม			๕๘	๗๔	๔๑๘	๐	๑๑	๐

กราฟแสดงจำนวนวัน และระยะทางในการลาดตระเวน

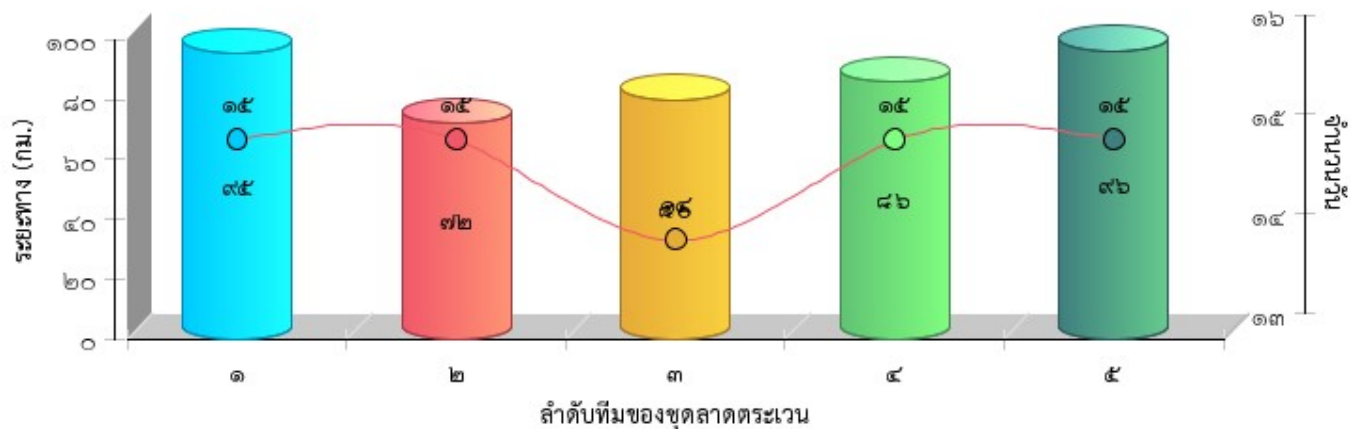



แผนที่แสดงความเข้มข้นของการลาดตระเวน
อุทยานแห่งชาติแม่ปืม
ประจำเดือน พฤษภาคม ๒๕๖๓

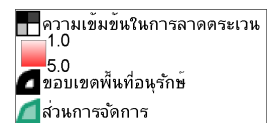
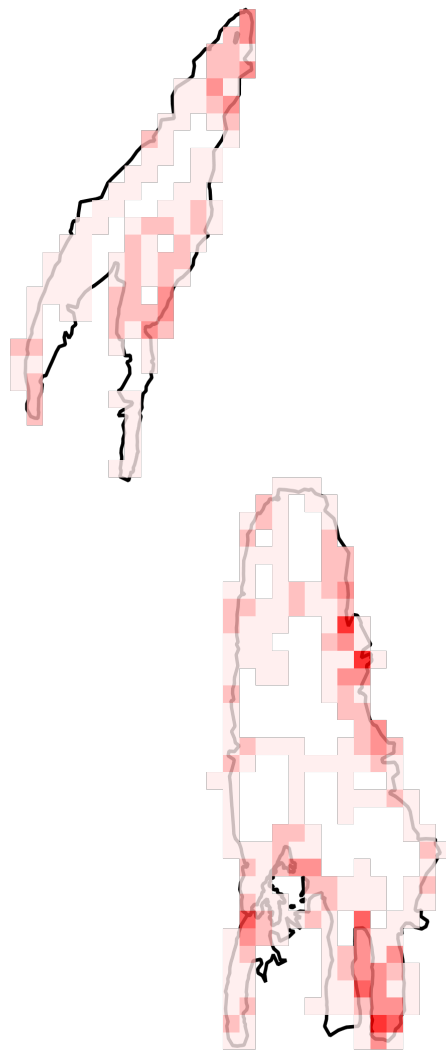



แผนที่แสดงเส้นทางการลาดตระเวน
อุทยานแห่งชาติแม่ปืม
ประจำเดือน พฤษภาคม ๒๕๖๓

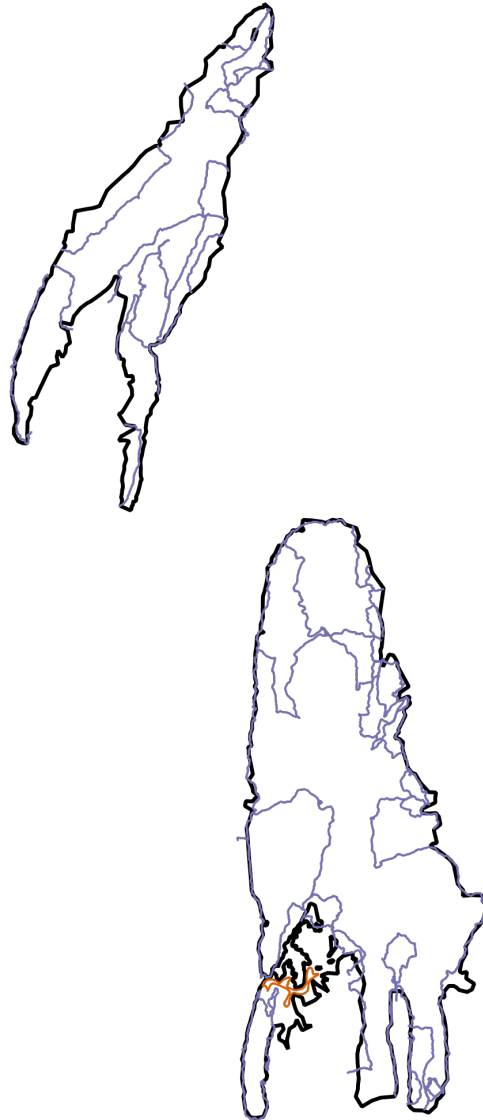

- เส้นทางการลาดตระเวน เดินเท้า
- เส้นทางการลาดตระเวน ทางน้ำ
- เส้นทางการลาดตระเวน รถยนต์
- เส้นทางการลาดตระเวน ทางอากาศ
- ขอบเขตพื้นที่อนุรักษ์
- ส่วนการจัดการ



แผนที่แสดงการกระจายของสัตว์ป่า
อุทยานแห่งชาติแม่ปืม
ประจำเดือน พฤษภาคม ๒๕๖๓



นกยูง

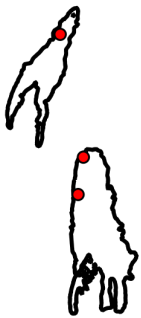

หมีป่า



แก้ง



ช้างป่า



.....
.....

.....
.....

.....
.....

.....
.....

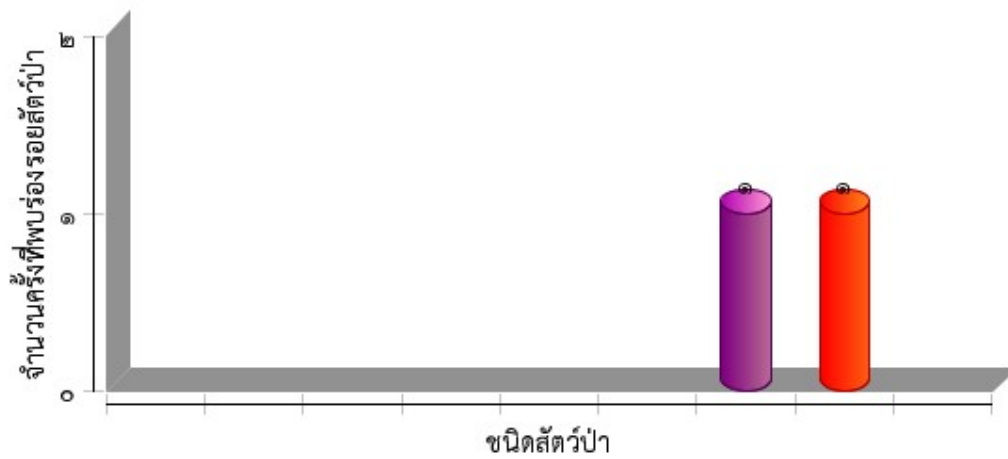



ตารางสรุปการพบปัจจัยคุกคาม
อุทยานแห่งชาติแม่ปืม
ประจำเดือน พฤษภาคม ๒๕๖๓



ปัจจัยคุกคาม	ชุดลาดตระเวน	พิกัด X	พิกัด Y	รายละเอียดของปัจจัยคุกคาม	การจัดการ	สถานที่
อื่นๆ	ป่าแดงงาม	๕๙๓๗๑๙	๒๑๕๘๗๙๔	พบปลอกกระสุนปืนลูกซอง ๑ ปลอก	เก็บกลับ	ในพื้นที่
	ห้วยพญาแก้ว	๕๘๖๗๓๗	๒๑๘๖๔๓๓	ห้างดักยิงสัตว์	ทำลาย	ในพื้นที่
		๕๘๗๗๒๙	๒๑๗๙๑๐๐	ซากนกปากห่างตายบนก้อนหิน	สังเกตการณ์	ในพื้นที่
	อุทยานแห่งชาติแม่ปืม	๕๙๖๗๐๔	๒๑๔๑๙๓๘	ขวดเครื่องดื่มชูกำลัง M๑๕๐	เก็บกลับ	ในพื้นที่
เก็บหาของป่า	อุทยานแห่งชาติแม่ปืม	๕๙๑๓๑๒	๒๑๓๔๕๘๒	เจอคนเก็บเห็ดในเขตอุทยาน	ตรวจค้น	ในพื้นที่



การกระจายของปัจจัยคุกคาม อุทยานแห่งชาติแม่ปืม ประจำเดือน พฤษภาคม ๒๕๖๓



การบุกรุกแผ้วถาง



การล่า



การเก็บหาของป่า



อื่นๆ

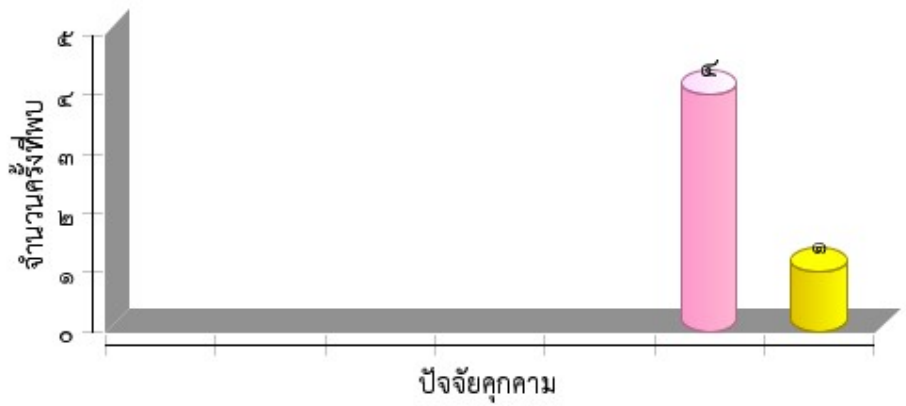



แผนที่การกระจายของปัจจัยนิเวศ
อุทยานแห่งชาติแม่ปืม
ประจำเดือน พฤษภาคม ๒๕๖๓



ต้นไทร/ไม้ผลที่เป็นอาหารสัตว์ป่า

โป่งดิน/โป่งน้ำ

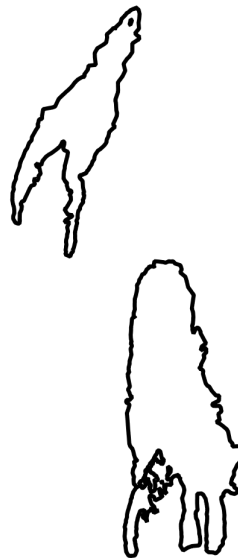
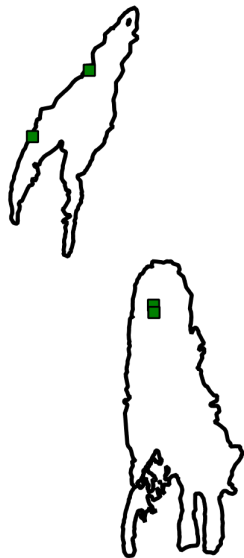

รังผึ้ง

แหล่งน้ำ/ตาน้ำ

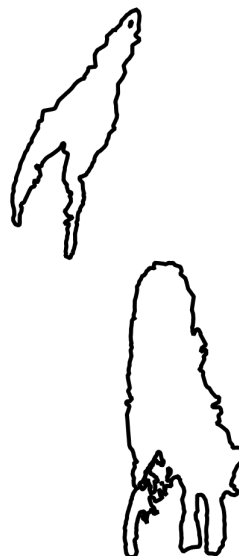
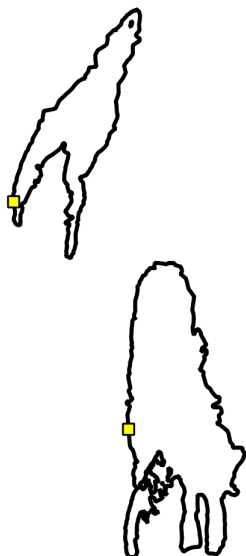

<p>๑๒/๐๕/๒๕๖๓</p>	<p>ส่วนกลาง พิกัด ๕๙๐๕๓๑ ๒๑๓๘๐๙๓ ปัจจัยนิเวศ ลูกไก่ป่า</p>	
<p>๑๒/๐๕/๒๕๖๓</p>	<p>ส่วนกลาง พิกัด ๕๙๖๔๕๖ ๒๑๓๕๘๘๑ ปัจจัยนิเวศ กระจงอก</p>	
<p>๑๓ /๐๕/๒๕๖๓</p>	<p>ส่วนกลาง พิกัด ๕๙๔๒๙๗ ๒๑๕๙๓๓๒ ปัจจัยนิเวศ ไข่ไก่ป่า</p>	
<p>๑๔/๐๕/๒๕๖๓</p>	<p>พญาแก้ว พิกัด ๕๙๐๑๔๙ ๒๑๙๐๒๓๔ ปัจจัยคุกคาม ปลอกกระสุนปืน</p>	