



รายงานลาดตระเวนเชิงคุณภาพในพื้นที่อนุรักษ์

อุทยานแห่งชาติขุนแจ  
Khan Chae National Park

ประจำเดือน พฤศจิกายน ๒๕๖๒



# รายงานผลการลาดตระเวน อุทยานแห่งชาติขุนแจ ประจำเดือน พฤศจิกายน ๒๕๖๒



จำนวนชุดลาดตระเวน ๔ ชุด จำนวนครั้งในการลาดตระเวน ๑๓ ครั้ง จำนวนวันในการลาดตระเวน ๑๓ วัน  
รวมระยะทางในการลาดตระเวนทั้งหมด ๑๖๙.๒๑ กิโลเมตร

ทีมที่	ชื่อชุดลาดตระเวน	ระหว่างวันที่	จำนวนครั้ง	จำนวนวัน	ระยะทางการลาดตระเวน (กม.)			
					เดินเท้า	รถยนต์	ทางน้ำ	อากาศ
๑	ขจ๒		๕	๕	๓๕	๕	๐	๐
๒	ขจ๓		๒	๒	๑๔	๔	๐	๐
๓	สายตรวจชุด๑		๕	๕	๓๒	๖๘	๐	๐
๔	สายตรวจชุด๒		๑	๑	๑๐	๐	๐	๐
ผลรวม			๑๓	๑๓	๙๑	๗๘	๐	๐

กราฟแสดงจำนวนวัน และระยะทางในการลาดตระเวน

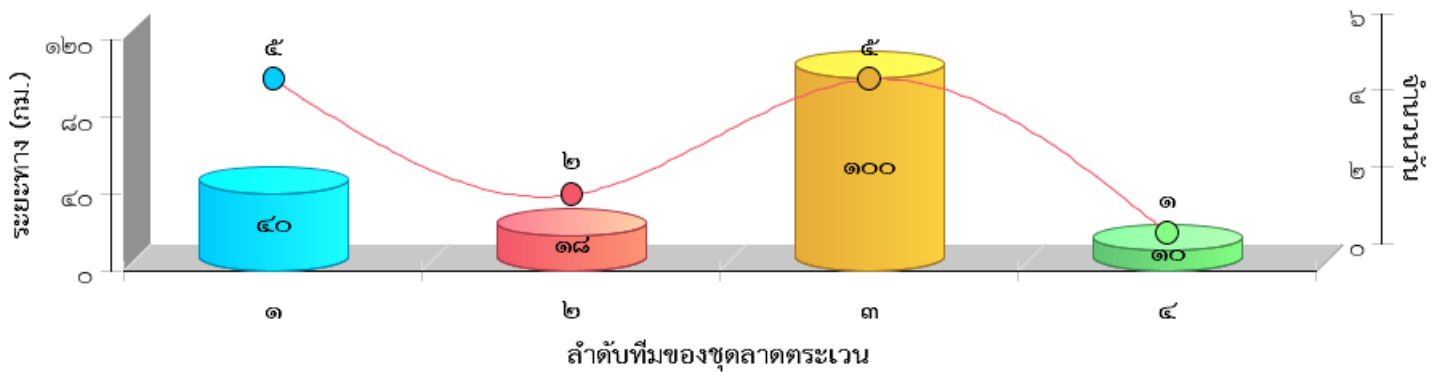



แผนที่แสดงความเข้มข้นของการลาดตระเวน  
อุทยานแห่งชาติขุนแจ  
ประจำเดือน พฤศจิกายน ๒๕๖๒

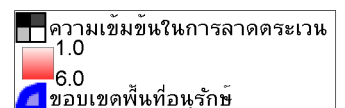
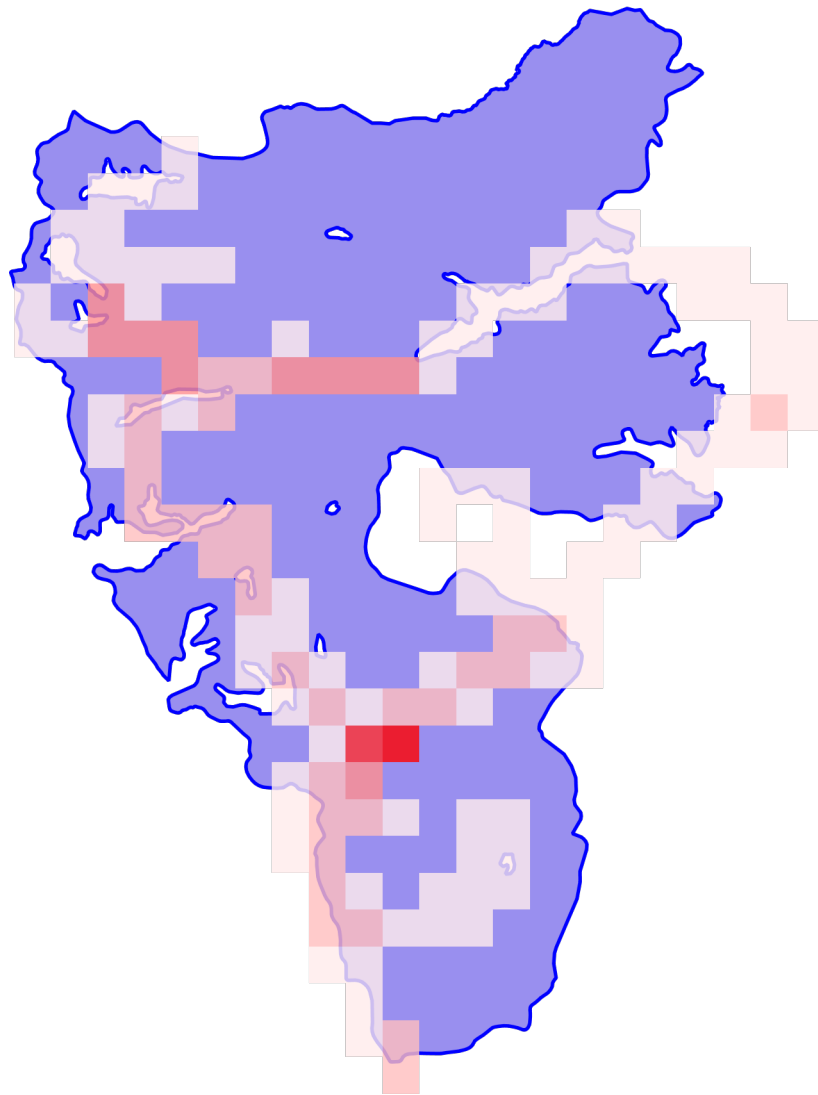

แผนที่แสดงเส้นทางการลาดตระเวน  
อุทยานแห่งชาติขุนแจ  
ประจำเดือน พฤศจิกายน ๒๕๖๒

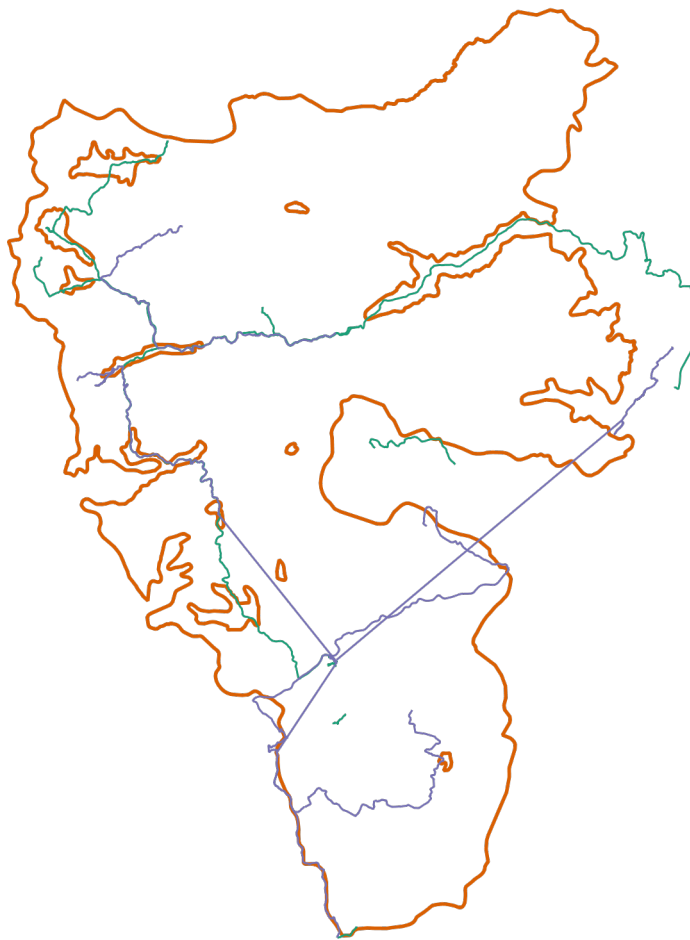

- เส้นทางการลาดตระเวน เดินเท้า
- เส้นทางการลาดตระเวน ทางน้ำ
- เส้นทางการลาดตระเวน รถยนต์
- เส้นทางการลาดตระเวน ทางอากาศ
- ขอบเขตพื้นที่อนุรักษ์

# แผนที่แสดงการกระจายของสัตว์ป่า

## อุทยานแห่งชาติขุนแจ

ประจำเดือน พฤศจิกายน ๒๕๖๒



### หมูป่า



■ การกระจายหมูป่า  
▣ ขอบเขตพื้นที่อนุรักษ์

.....  
.....

### ไก่ฟ้าหลังขาว



■ ไก่ฟ้าหลังขาว  
▣ ขอบเขตพื้นที่อนุรักษ์

.....  
.....

### หมีควาย



■ การกระจายหมีควาย  
▣ ขอบเขตพื้นที่อนุรักษ์

.....  
.....

### เต่าปูลู



■ การกระจายเต่าปูลู  
▣ ขอบเขตพื้นที่อนุรักษ์

.....  
.....

### หมาใน



■ การกระจายหมาใน  
▣ ขอบเขตพื้นที่อนุรักษ์

.....  
.....

### ชะนี



■ การกระจายชะนี  
▣ ขอบเขตพื้นที่อนุรักษ์

.....  
.....

### อีเห็น



■ การกระจายอีเห็น  
▣ ขอบเขตพื้นที่อนุรักษ์

.....  
.....

### เก้ง



■ การกระจายเก้ง  
▣ ขอบเขตพื้นที่อนุรักษ์

.....  
.....

### แมวดาว



■ การกระจายแมวดาว  
▣ ขอบเขตพื้นที่อนุรักษ์

.....  
.....

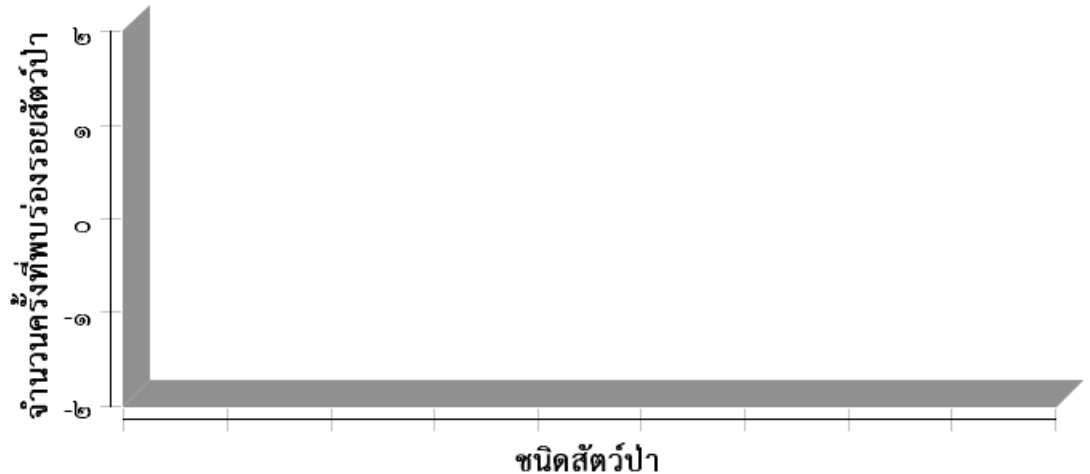



ตารางสรุปการพบปัจจัยคุกคาม  
อุทยานแห่งชาติขุนแจ  
ประจำเดือน พฤศจิกายน ๒๕๖๒



ปัจจัยคุกคาม	จุดลาดตระเวน	พิกัด X	พิกัด Y	รายละเอียดของปัจจัยคุกคาม	การจัดการ	สถานที่
--------------	--------------	---------	---------	---------------------------	-----------	---------

--	--	--	--	--	--	--



# การกระจายของปัจจัยคุกคาม อุทยานแห่งชาติขุนแจ ประจำเดือน พฤศจิกายน ๒๕๖๒

การบุกรุกแผ้วถาง

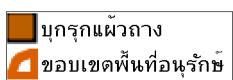

การล่า

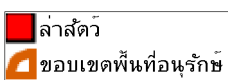

การจับสัตว์น้ำ

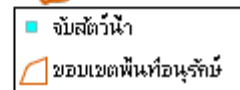

การทำไม้

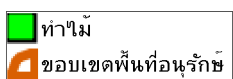

การเลี้ยงปลาสัตว์

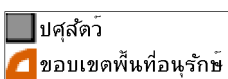

อื่นๆ

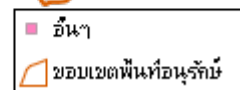

การเก็บหาของป่า

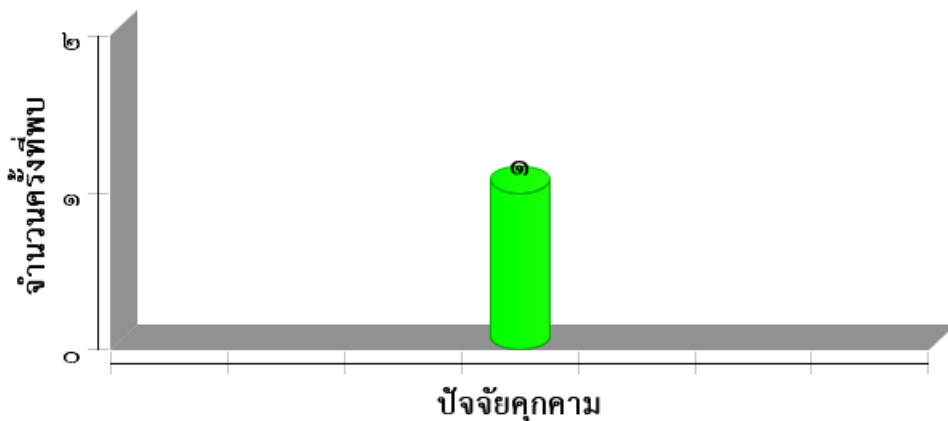
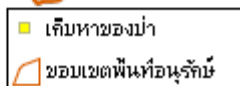

แผนที่การกระจายของปัจจัยนิเวศ  
อุทยานแห่งชาติขุนแจ  
ประจำเดือน พฤศจิกายน ๒๕๖๒



ต้นไทร/ไม้ผลที่เป็นอาหารสัตว์ป่า

โป่งดิน/โป่งน้ำ

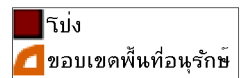
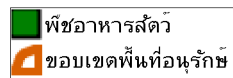

รังผึ้ง

แหล่งน้ำ/ตาน้ำ







ตารางสรุปการพบปัจจัยคุกคาม  
อุทยานแห่งชาติขุนแจ  
ประจำเดือน พฤศจิกายน ๒๕๖๒



ปัจจัยนิเวศ	พิกัด X	พิกัด Y	รายละเอียดปัจจัยนิเวศ	สถานะ
-------------	---------	---------	-----------------------	-------

--	--	--	--	--



ประมวลภาพการลาดตระเวน  
อุทยานแห่งชาติขุนแจ  
ประจำเดือน พฤศจิกายน ๒๕๖๒



วันที่/จุดลาดตระเวน/พิกัด	รายละเอียดภาพ	ภาพถ่าย