



รายงานลาดตระเวนเชิงคุณภาพในพื้นที่อนุรักษ์
อุทยานแห่งชาติแม่ปืม
Puem National Park

ประจำเดือน สิงหาคม ๒๕๖๓



รายงานผลการลาดตระเวน
อุทยานแห่งชาติแม่ปืม
ประจำเดือน สิงหาคม ๒๕๖๓



จำนวนชุดลาดตระเวน ๕ ชุด จำนวนครั้งในการลาดตระเวน ๖๐ ครั้ง จำนวนวันในการลาดตระเวน ๗๕ วัน
รวมระยะทางในการลาดตระเวนทั้งหมด ๑,๗๖๙.๙๙ กิโลเมตร

ทีมที่	ชื่อชุดลาดตระเวน	ระหว่างวันที่	จำนวนครั้ง	จำนวนวัน	ระยะทางการลาดตระเวน (กม.)			
					เดินเท้า	รถยนต์	ทางน้ำ	อากาศ
๑	ป่าแดงงาม		๑๑	๑๕	๑๐๘	๓๕๘	๐	๐
๒	สันป่าส้าน		๑๒	๑๕	๗๗	๓๓๕	๐	๐
๓	ห้วยพญาแก้ว		๑๒	๑๕	๘๓	๒๔๙	๐	๐
๔	ห้วยหลวง		๑๒	๑๕	๑๑๔	๑๖๔	๐	๐
๕	อุทยานแห่งชาติแม่ปืม		๑๓	๑๕	๑๑๙	๑๖๓	๐	๐
ผลรวม			๖๐	๗๕	๕๐๑	๑,๒๖	๐	๐

กราฟแสดงจำนวนวัน และระยะทางในการลาดตระเวน

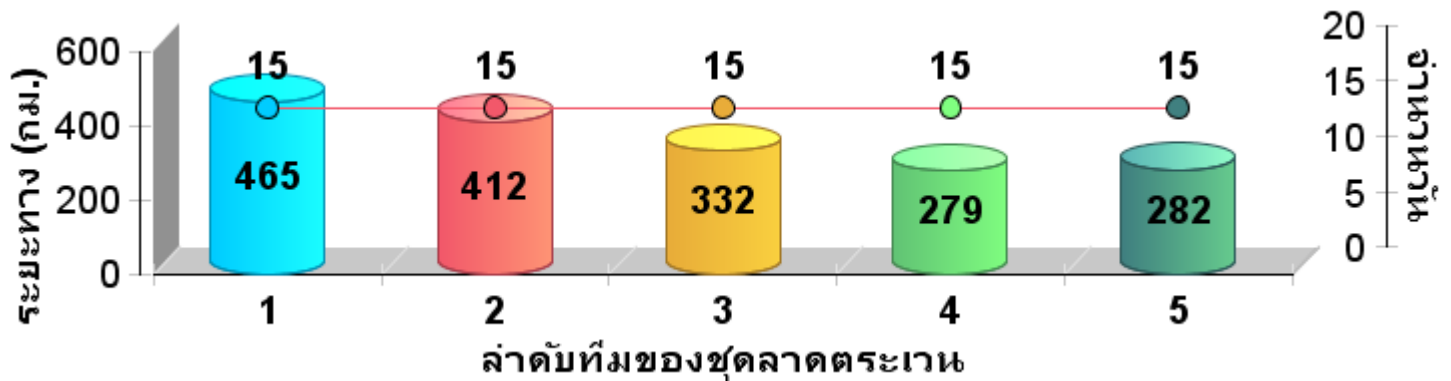



แผนที่แสดงความเข้มข้นของการลาดตระเวน
อุทยานแห่งชาติแม่ปืม
ประจำเดือน สิงหาคม ๒๕๖๓

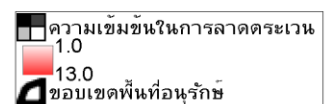
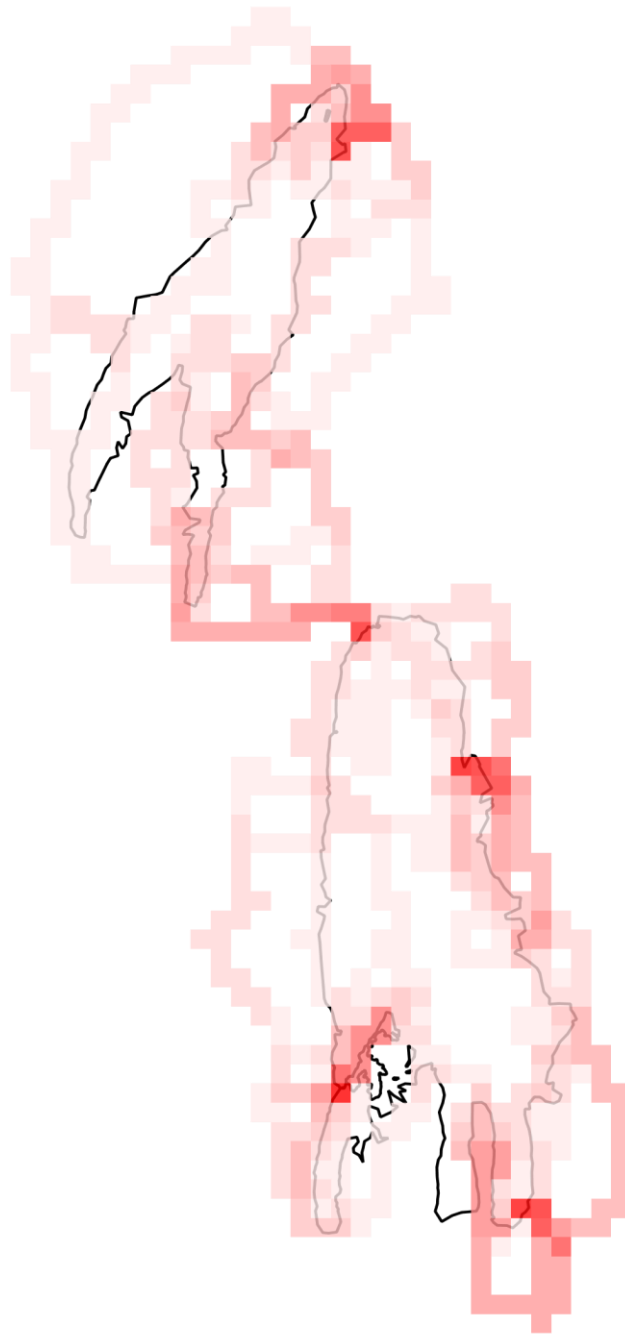



แผนที่แสดงเส้นทางการลาดตระเวน
อุทยานแห่งชาติแม่ปืม
ประจำเดือน สิงหาคม ๒๕๖๓

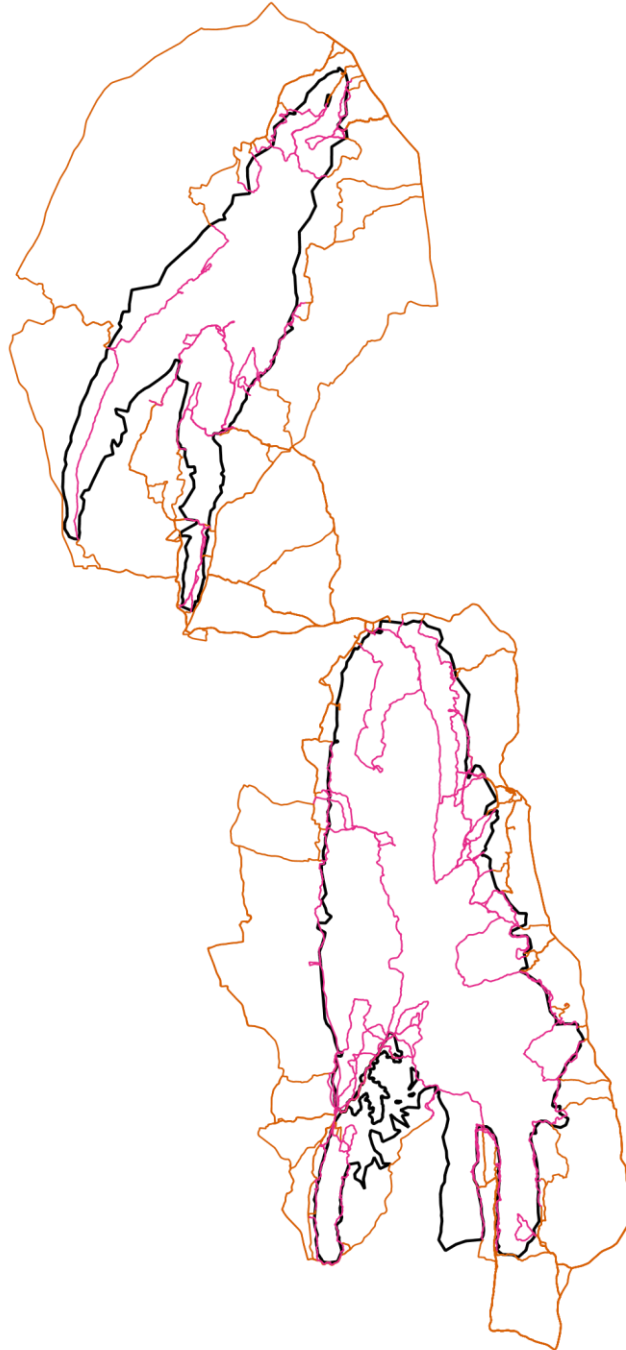

- เส้นทางการลาดตระเวน เดินเท้า
- เส้นทางการลาดตระเวน ทางน้ำ
- เส้นทางการลาดตระเวน รถยนต์
- เส้นทางการลาดตระเวน ทางอากาศ
- ขอบเขตพื้นที่อนุรักษ์



แผนที่แสดงการกระจายของสัตว์ป่า อุทยานแห่งชาติแม่ปืม ประจำเดือน สิงหาคม ๒๕๖๓



นกกุง

กวางป่า

แก้ง

หมูป่า

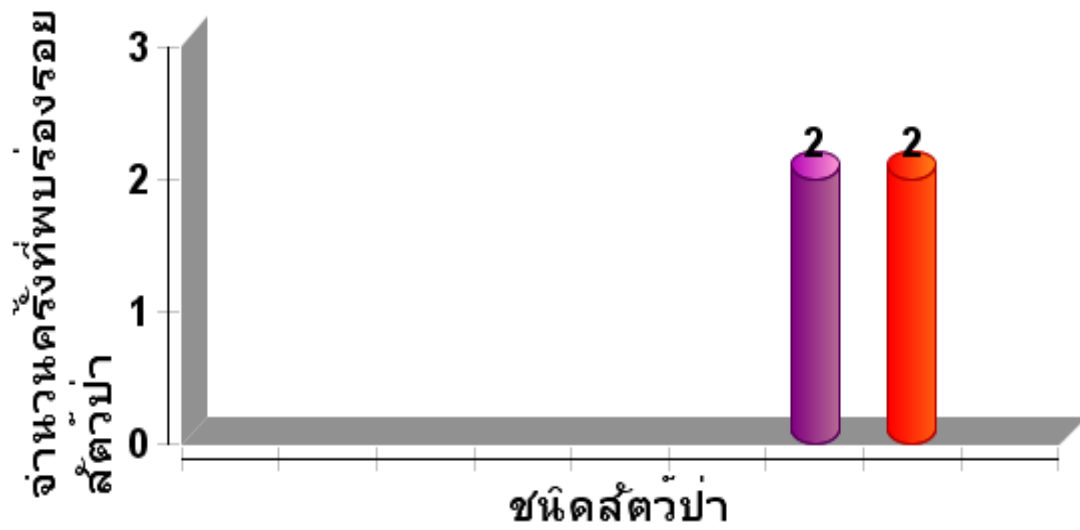



ตารางสรุปการพบปัจจัยคุกคาม
อุทยานแห่งชาติแม่ปืม
ประจำเดือน สิงหาคม ๒๕๖๓



ปัจจัยคุกคาม	ชุดลาดตระเวน	พิกัด X	พิกัด Y	รายละเอียดของปัจจัยคุกคาม	การจัดการ	สถานที่
การล่า	สันป่าส้าน	๖๐๐๐๔๗	๒๑๓๕๖๓๔	ร่องรอยการตัดไม้เอาสัตว์	สังเกตการณ์	ในพื้นที่
	ห้วยพญาเก้า	๕๘๑๖๗๓	๒๑๗๙๙๘๑	ปลอกกระสุนปืนลูกซอง สีแดง อายุประมาณ ๑ เดือน ขึ้นไป	เก็บกลับ	ในพื้นที่
	ห้วยหลวง	๖๐๐๕๒๙	๒๑๔๙๑๖๐	ก๊อบดักสัตว์สภาพไม่พร้อมใช้งาน	ทำลาย	ในพื้นที่
	อุทยานแห่งชาติแม่ปืม	๕๙๓๙๓๑	๒๑๕๐๘๙๕	ร่องรอยเจาะโพรงต้นไม้เพื่อเอาสัตว์ข้างใน	สังเกตการณ์	ในพื้นที่
		๕๙๕๓๓๑	๒๑๕๖๑๓๑	ร่องรอยการเจาะต้นไม้เอาสัตว์ในต้นไม้ ยางเหียง	สังเกตการณ์	ในพื้นที่
ขยะมูล	ป่าแดงงาม	๕๗๘๕๓๙	๒๑๗๐๐๘๐	ขวดนมเปรี้ยว อายุ ๑ เดือนขึ้นไป	เก็บกลับ	ในพื้นที่
		๕๘๔๗๕๑	๒๑๖๙๔๕๕	กล่องนม อายุ ๑ เดือนขึ้นไป	เก็บกลับ	ในพื้นที่
	สันป่าส้าน	๖๐๑๕๙๕	๒๑๔๖๘๐๒	ขวดแก้วแตกกระจาย	สังเกตการณ์	ในพื้นที่
	ห้วยพญาเก้า	๕๘๐๖๐๓	๒๑๗๙๑๖๘	ขวดกระทิงแดง ขงนมฟีนโอ สีฟ้า ๑ซอง	เก็บกลับ	ในพื้นที่
	อุทยานแห่งชาติแม่ปืม	๕๘๙๙๔๐	๒๑๔๘๐๘๔	ขวดกระทิงแดง ๑ขวด อายุ๑เดือนขึ้นไป	เก็บกลับ	ในพื้นที่
		๕๙๓๕๓๒	๒๑๔๔๑๘๒	ขวดสปอเรนเซอร์เก่า อายุ๑เดือนขึ้นไป	เก็บกลับ	ในพื้นที่
เก็บหาของป่า	ห้วยพญาเก้า	๕๙๑๖๐๐	๒๑๘๙๕๘๓	ร่องรอยการหาหน่อไม้	สังเกตการณ์	ในพื้นที่
	อุทยานแห่งชาติแม่ปืม	๕๙๕๒๗๗	๒๑๔๔๗๙๑	กองไฟ อายุ ๓ วัน	สังเกตการณ์	ในพื้นที่



การกระจายของปัจจัยคุกคาม
อุทยานแห่งชาติแม่ปืม
ประจำเดือน สิงหาคม ๒๕๖๓



การเก็บหาของป่า



การล่า

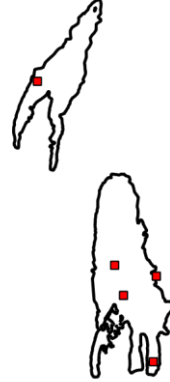

การทำไม้

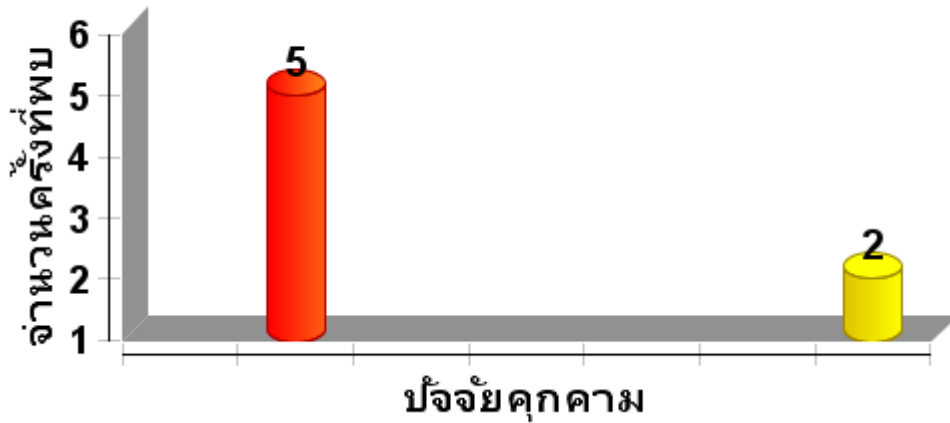



แผนที่การกระจายของปัจจัยนิเวศ
อุทยานแห่งชาติแม่ปืม
ประจำเดือน สิงหาคม ๒๕๖๓



ต้นไทร/ไม้ผลที่เป็นอาหารสัตว์ป่า

โป่งดิน/โป่งน้ำ



รังผึ้ง



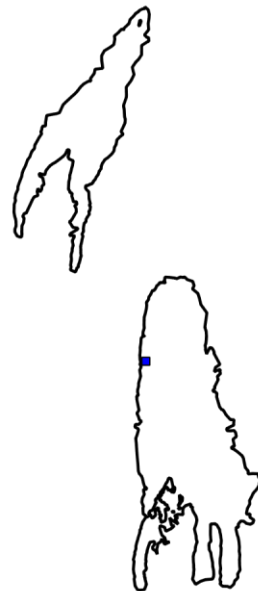
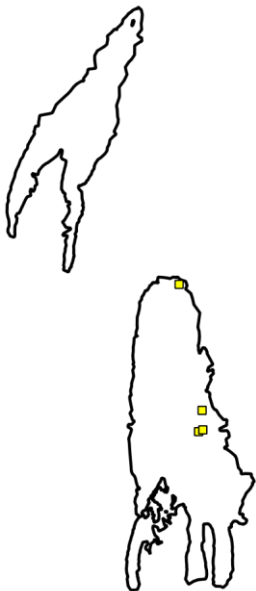

แหล่งน้ำ/ตาน้ำ









ประมวลภาพการลาดตระเวน
อุทยานแห่งชาติแม่ปืม
ประจำเดือน สิงหาคม ๒๕๖๓



<u>วันที่/ชุด</u> <u>ลาดตระเวน/พิกัด</u>	<u>รายละเอียดภาพ</u>	<u>ภาพถ่าย</u>
วันที่ ๖ ส.ค. ๒๕๖๓ ชื่อชุดลาดตระเวน ป่าแดงงาม มป.๑ พิกัด ๕๘๐๘๕๑ ๒๑๗๗๗๗๒	ปัจจัยนิเวศ ขนนกยูง	
วันที่ ๗ ส.ค. ๒๕๖๓ ชื่อชุดลาดตระเวน ป่าแดงงาม มป.๑ พิกัด ๕๙๐๖๙๒ ๒๑๕๓๕๘๖	ปัจจัยนิเวศ ขี้ไก่เห็น	
วันที่ ๗ ส.ค. ๒๕๖๓ ชื่อชุดลาดตระเวน ป่าแดงงาม มป.๑ พิกัด ๕๙๑๓๖๙ ๒๑๖๐๘๖๖	การสังเกตการณ์และคัดกรองคนเข้าป่า	
วันที่ ๑๑ ส.ค. ๒๕๖๓ ชื่อชุดลาดตระเวน ป่าแดงงาม มป.๑ พิกัด ๕๙๙๒๗๗๐ ๒๑๖๓๗๖๕	ปัจจัยนิเวศ ขนนกยูง	

<p>วันที่ ๑๑ ส.ค. ๒๕๖๓ ชื่อชุดลาดตระเวน พญาแก้ว มป.๒ พิกัด ๕๘๐๖๐๓ ๒๑๗๙๕๖๘</p>	<p>ปัจจัยคุกคาม ปลอกกระสุนปืนลูกซอง</p>	
<p>วันที่ ๗ ส.ค. ๒๕๖๓ ชื่อชุดลาดตระเวน พญาแก้ว มป.๒ พิกัด ๕๙๖๖๗๐ ๒๑๖๐๘๑๕</p>	<p>การสังเกตการณ์ ร่องรอยการแกะสลักหิน</p>	
<p>วันที่ ๑๓ ส.ค. ๒๕๖๓ ชื่อชุดลาดตระเวน ป่าแดงงาม มป.๑ พิกัด ๕๙๔๔๘๑ ๒๑๗๐๑๒๕</p>	<p>ปัจจัยนิเวศ ขนนกยูง</p>	
<p>วันที่ ๗ ส.ค. ๒๕๖๓ ชื่อชุดลาดตระเวน พญาแก้ว มป.๒ พิกัด ๕๙๔๘๗๑๕ ๒๑๗๐๑๒๕</p>	<p>ปัจจัยนิเวศ นกยูง</p>	
<p>วันที่ ๑๒ ส.ค. ๒๕๖๓ ชื่อชุดลาดตระเวน จุดสกัดสันป่าส้าน พิกัด ๕๙๕๘๐๘ ๒๑๓๔๕๐</p>	<p>การสังเกตการณ์และคัดกรองคนเข้าป่า</p>	



สรุปผลงานลาดตระเวน
อุทยานแห่งชาติแม่ปืม
ประจำเดือน สิงหาคม ๒๕๖๓



สรุปผลการดำเนินงาน

จากผลการดำเนินงานข้างต้นสามารถสรุปผลได้ดังนี้

๑. ในพื้นที่อุทยานแห่งชาติแม่ปืม ยังคงมีการคุกคามจากการลักลอบล่าสัตว์ป่าอยู่ในพื้นที่บริเวณแนวเขตฯ
๒. ปัญหาการปล่อยสัตว์เลี้ยงเข้ามาในพื้นที่อนุรักษ์ บริเวณแนวเขตอุทยานแห่งชาติแม่ปืม

ปัญหาและอุปสรรค

๑. จำนวนเจ้าหน้าที่ในการลาดตระเวนมีจำนวนน้อยเมื่อเทียบกับขนาดพื้นที่
๒. เนื่องจากช่วงนี้เป็นหน้าฝน ความชื้นสูงมากส่งผลให้อุปกรณ์ที่ใช้ในงานในภาคสนามเริ่มมีการชำรุด บางชุดเสียหายขณะปฏิบัติหน้าที่ อาทิเช่น GPS และกล้องถ่ายรูป เป็นต้น

ข้อเสนอแนะ

๑. อยากรให้มีการเพิ่มจำนวนเจ้าหน้าที่ให้มากขึ้น
๒. ตั้งจุดสกัดเพิ่มเติมในพื้นที่เสี่ยงต่อการลักลอบเข้ามากระทำผิด
๓. เพิ่มความมั่นคงของเจ้าหน้าที่ผู้ปฏิบัติงาน โดยเฉพาะอย่างยิ่งในพนักงานจ้างเหมา
๔. ต้องการยาสามัญประจำบ้าน พกติดตัวในแต่ละชุดการเดินทางลาดตระเวน

แผนการลาดตระเวนในเดือนต่อไป

๑. เจ้าหน้าที่ผู้เกี่ยวข้อง ได้มีการประชุมวางแผนการเดินทางลาดตระเวนในพื้นที่เสี่ยง ในวันที่ ๓๐ สิงหาคม ๒๕๖๓

(ลงชื่อ) ผู้จัดทำรายงาน

(นายสุมิตร สุธรรม)

วันที่

(ลงชื่อ) ผู้จัดตรวจรายงาน

(นายวุฒิพงษ์ ดงคำฟู)

หัวหน้าอุทยานแห่งชาติ แม่ปืม

วันที่