



รายงานลาดตระเวนเชิงคุณภาพในพื้นที่อนุรักษ์

เขตรักษาพันธุ์สัตว์ป่าเวียงลอ

Wian Wildlife Sanctuary

ประจำเดือน กันยายน ๒๕๖๓



รายงานผลการลาดตระเวน เขตรักษาพันธุ์สัตว์ป่าเวียงลอ ประจำเดือน กันยายน ๒๕๖๓



จำนวนชุดลาดตระเวน ๓ ชุด จำนวนครั้งในการลาดตระเวน ๑๓ ครั้ง จำนวนวันในการลาดตระเวน ๓๘ วัน
รวมระยะทางในการลาดตระเวนทั้งหมด ๒๔๓.๑๓ กิโลเมตร

ทีมที่	ชื่อชุดลาดตระเวน	ระหว่างวันที่	จำนวนครั้ง	จำนวนวัน	ระยะทางการลาดตระเวน (กม.)			
					เดินเท้า	รถยนต์	ทางน้ำ	อากาศ
๑	น้ำแวน		๕	๑๔	๙๔	๐	๐	๐
๒	สำนักงานเขต		๔	๑๒	๗๘	๐	๐	๐
๓	ห้วยแก่น		๔	๑๒	๗๑	๐	๐	๐
ผลรวม			๑๓	๓๘	๒๔๓	๐	๐	๐

กราฟแสดงจำนวนวัน และระยะทางในการลาดตระเวน

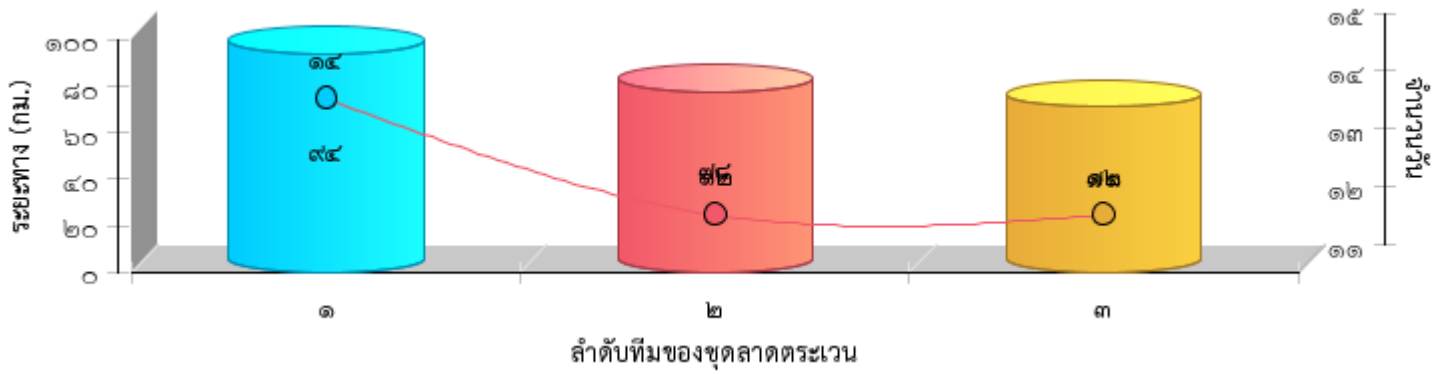



แผนที่แสดงความเข้มข้นของการลาดตระเวน เขตรักษาพันธุ์สัตว์ป่าเวียงลอ ประจำเดือน กันยายน ๒๕๖๓

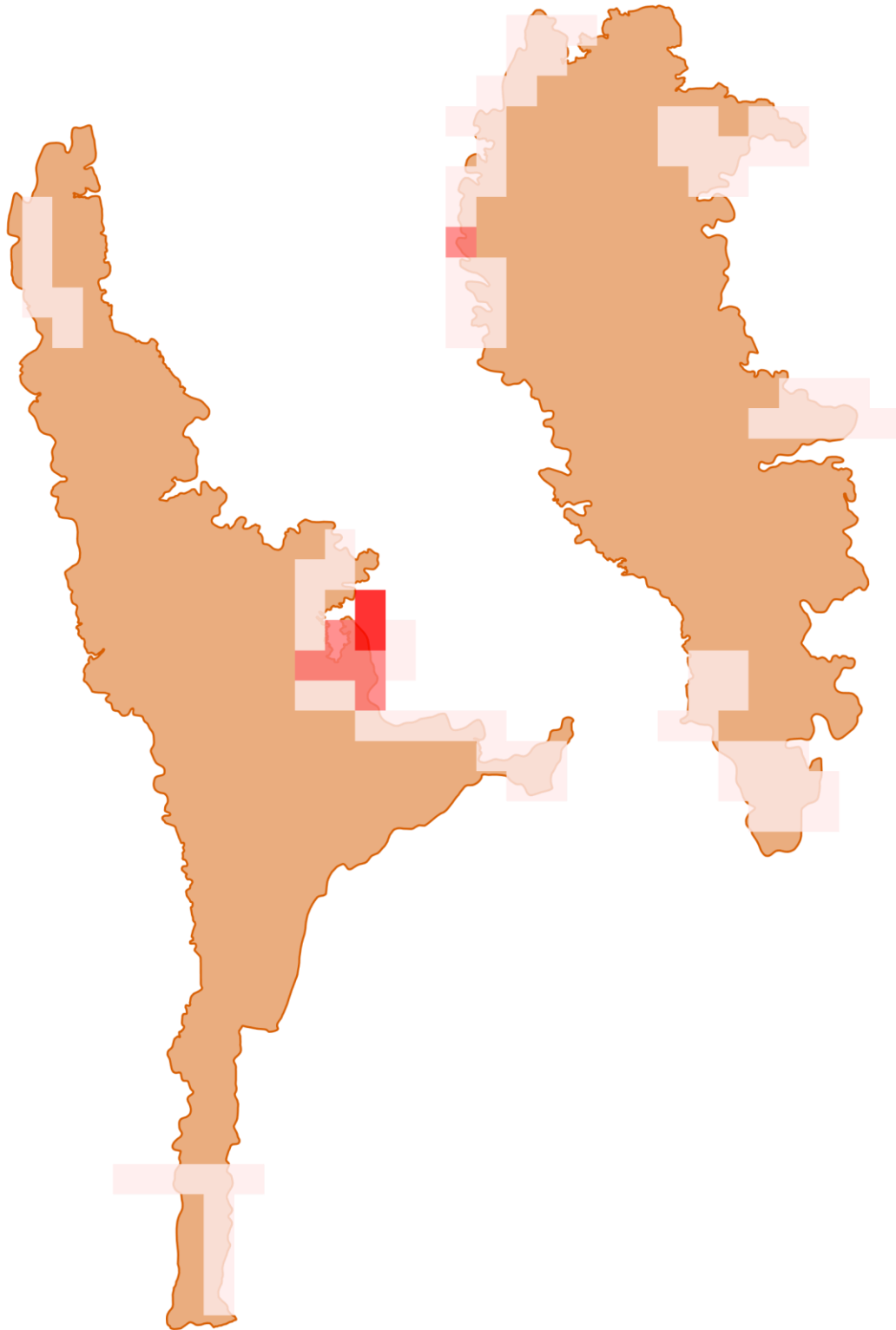



แผนที่แสดงความเข้มข้นของการลาดตระเวน
เขตรักษาพันธุ์สัตว์ป่าเวียงลอ
ประจำเดือน กันยายน ๒๕๖๓





แผนที่แสดงเส้นทางการลาดตระเวน
เขตรักษาพันธุ์สัตว์ป่าเวียงลอ
ประจำเดือน กันยายน ๒๕๖๓





แผนที่แสดงการกระจายของสัตว์ป่า เขตรักษาพันธุ์สัตว์ป่าเวียงลอ ประจำเดือน กันยายน ๒๕๖๓



แก้ง



ชะมดเขต



นกยูง

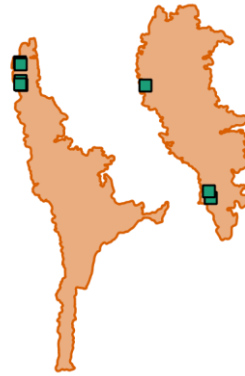

เนื้อทราย



ละองละมั่ง



หมาจิ้งจอก



หมาใน



หมูป่า

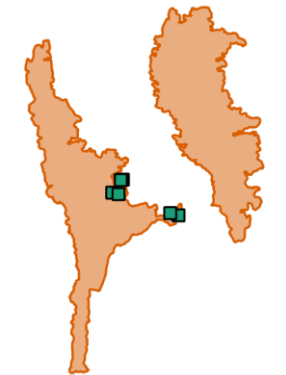

อีเห็นข้างลาย



Chart Title

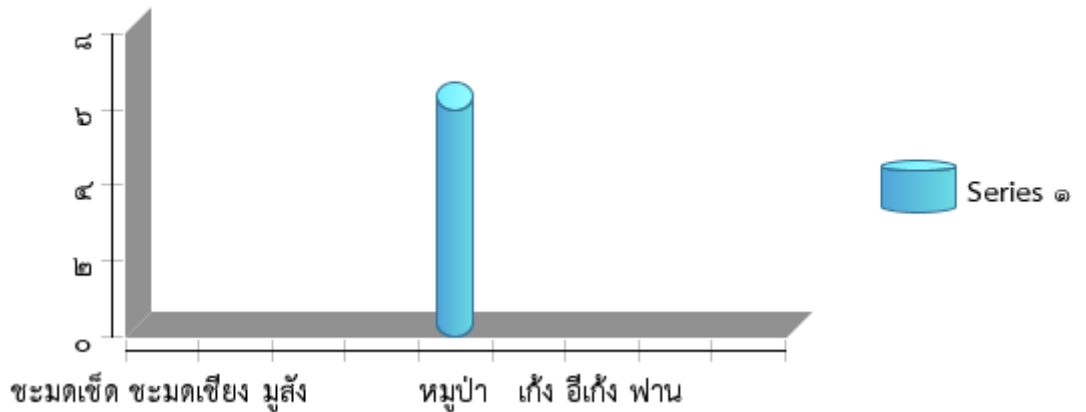



ตารางสรุปการพบปัจจัยคุกคาม
เขตรักษาพันธุ์สัตว์ป่าเวียงลอ
ประจำเดือน กันยายน ๒๕๖๓



ปัจจัยคุกคาม	จุดลาดตระเวน	พิกัด X	พิกัด Y	รายละเอียดของปัจจัยคุกคาม	การจัดการ	สถานที่
การล่า	สำนักงานเขต	๖๑๕๑๒๙	๒๑๑๓๓๖๙	สภาพเก่าประมาณ ๒ อาทิตย์	เก็บกลับ	ในพื้นที่
ทำไม้	สำนักงานเขต	๖๑๖๘๖๖	๒๑๑๒๔๘๓	เจาะขึ้นไม้ไปทำเชื้อเพลิง	สังเกตการณ์	ในพื้นที่
เก็บหาของป่า	สำนักงานเขต	๖๒๐๑๓๙	๒๑๒๙๘๙๘	หาหน่อไม้		ในพื้นที่



การกระจายของปัจจัยคุกคาม เขตรักษาพันธุ์สัตว์ป่าเวียงลอ ประจำเดือน กันยายน ๒๕๖๓

การบุกรุกแผ้วถาง



การล่า



การจับสัตว์น้ำ



การทำไม้



การเลี้ยงปศุสัตว์



อื่นๆ



การเก็บหาของป่า

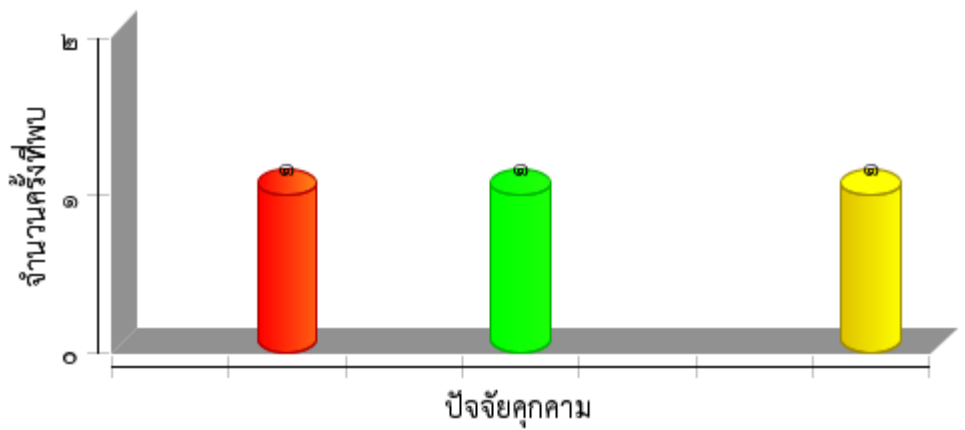



แผนที่การกระจายของปัจจัยนิเวศ
เขตรักษาพันธุ์สัตว์ป่าเวียงลอ
ประจำเดือน กันยายน ๒๕๖๓



ต้นไทร/ไม้ผลที่เป็นอาหารสัตว์ป่า

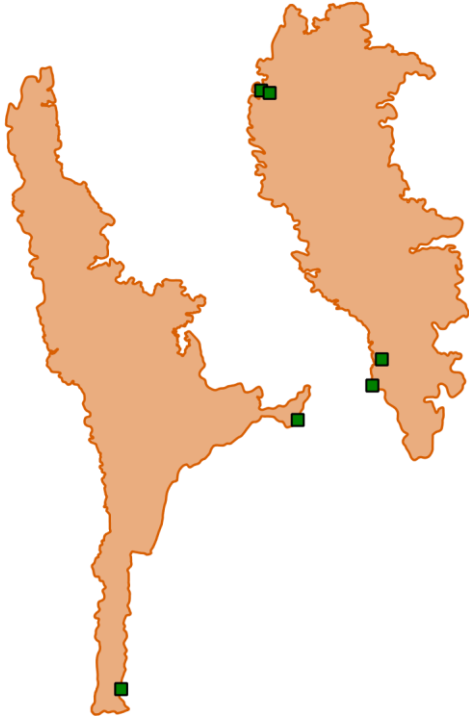

โปงดิน/โป่งน้ำ



วังแฝง



แหล่งน้ำ/ตาน้ำ





สรุปผลงานลาดตระเวน เขตรักษาพันธุ์สัตว์ป่าเวียงลอ ประจำเดือน กันยายน ๒๕๖๓



สรุปผลการดำเนินงาน

จากผลการดำเนินงานข้างต้นสามารถสรุปผลได้ดังนี้

๑. ในพื้นที่เขตรักษาพันธุ์สัตว์ป่าเวียงลอยังตรวจพบภัยคุกคามจากการลักลอบล่าสัตว์ป่าและตัดไม้มีค่าอยู่ในบางพื้นที่

ปัญหาและอุปสรรค

๑. จำนวนเจ้าหน้าที่ที่ปฏิบัติงานด้านการลาดตระเวนมีไม่เพียงพอเมื่อเทียบกับสัดส่วนของพื้นที่รับผิดชอบ
๒. เจ้าหน้าที่ที่ปฏิบัติงานลาดตระเวนเชิงคุณภาพมีภารกิจที่ต้องรับผิดชอบตัวชี้วัดอื่นๆ ได้แก่ ตัวชี้วัดตามแผนงานกิจกรรมบูรณาการ(ด้านสัตว์ป่า)และกิจกรรมสงวนและคุ้มครองสัตว์ป่าจึงทำให้ประสิทธิภาพในการลาดตระเวนเชิงคุณภาพลดลง
๓. อยู่ในช่วงฤดูฝนทำให้การลาดตระเวนและการเก็บข้อมูลมีข้อจำกัด

ข้อเสนอแนะ

๑. ต้องการให้มีการจัดงบประมาณเพิ่มสำหรับจัดจ้างเจ้าหน้าที่ที่ปฏิบัติงานลาดตระเวนเชิงคุณภาพ (Smart Patrol) เป็นการเฉพาะ
๒. ควรตั้งจุดสกัดเพิ่มเติมในพื้นที่เสี่ยงต่อการลักลอบเข้ามากระทำความผิดหรือก่อให้เกิดภัยคุกคามภายในพื้นที่
๓. ต้องการให้มีการปรับเปลี่ยนตำแหน่งพนักงานราชการ/คนงาน ไปเป็นพนักงานราชการ/พิทักษ์ป่า เนื่องจากขาดเจ้าหน้าที่ที่มีประสบการณ์ในการบังคับใช้กฎหมาย ซึ่งพนักงานราชการ/คนงานเป็นเจ้าหน้าที่ที่ปฏิบัติงานในพื้นที่มาเป็นเวลานานจึงเป็นผู้ที่มีความรู้และประสบการณ์ ในพื้นที่เป็นอย่างดี

แผนการลาดตระเวนในเดือนต่อไป

๑. เจ้าหน้าที่ผู้เกี่ยวข้อง ได้มีการประชุมวางแผนการเดินทางลาดตระเวนในพื้นที่เสี่ยง ในวันที่ ๒๙ กันยายน ๒๕๖๓

(ลงชื่อ) ผู้จัดทำรายงาน

(นายธีรพันธ์ ศรีกันทา)

วันที่ ๓๐ กันยายน ๒๕๖๓

(ลงชื่อ) ผู้จัดตรวจรายงาน

(นายกฤตภาส ชันทะธงสกุลดี)

หัวหน้าเขตรักษาพันธุ์สัตว์ป่าเวียงลอ

วันที่ ๓๐ กันยายน ๒๕๖๓