



รายงานลาดตระเวนเชิงคุณภาพในพื้นที่อนุรักษ์

อุทยานแห่งชาติดอยภูนาง
Doi Phu Nang National Park

ประจำเดือน กันยายน ๒๕๖๒



รายงานผลการลาดตระเวน อุทยานแห่งชาติดอยภูนาง ประจำเดือน กันยายน ๒๕๖๒



จำนวนชุดลาดตระเวน ๖ ชุด จำนวนครั้งในการลาดตระเวน ๓๔ ครั้ง จำนวนวันในการลาดตระเวน ๘๔ วัน
รวมระยะทางในการลาดตระเวนทั้งหมด ๑,๔๔๒ กิโลเมตร

ทีมที่	ชื่อชุดลาดตระเวน	ระหว่างวันที่	จำนวนครั้ง	จำนวนวัน	ระยะทางการลาดตระเวน (กม.)			
					เดินเท้า	รถยนต์	ทางน้ำ	ทางอากาศ
๑	ชุดปฏิบัติการฯ ที่ ๑		๔	๑๔	๖๑.๐๐	๑๒๐.๐๐	๐.๐๐	๐.๐๐
๒	ชุดปฏิบัติการฯ ที่ ๒		๔	๑๔	๕๐.๐๐	๑๓๗.๐๐	๐.๐๐	๐.๐๐
๓	ชุดปฏิบัติการฯ ที่ ๓		๔	๑๔	๕๙.๐๐	๑๒๗.๐๐	๐.๐๐	๐.๐๐
๔	ชุดปฏิบัติการฯ ที่ ๔		๗	๑๔	๔๖.๐๐	๒๖๕.๐๐	๐.๐๐	๐.๐๐
๕	ชุดปฏิบัติการฯ ที่ ๕		๖	๑๔	๗๔.๐๐	๓๑๕.๐๐	๐.๐๐	๐.๐๐
๖	ชุดปฏิบัติการฯ ที่ ๖		๙	๑๔	๔๓.๐๐	๑๔๐.๐๐	๐.๐๐	๐.๐๐
ผลรวม			๓๔	๘๔	๓๓๓.๐๐	๑,๑๐๔.๐๐	๐.๐๐	๐.๐๐

กราฟแสดงจำนวนวัน และระยะทางในการลาดตระเวน

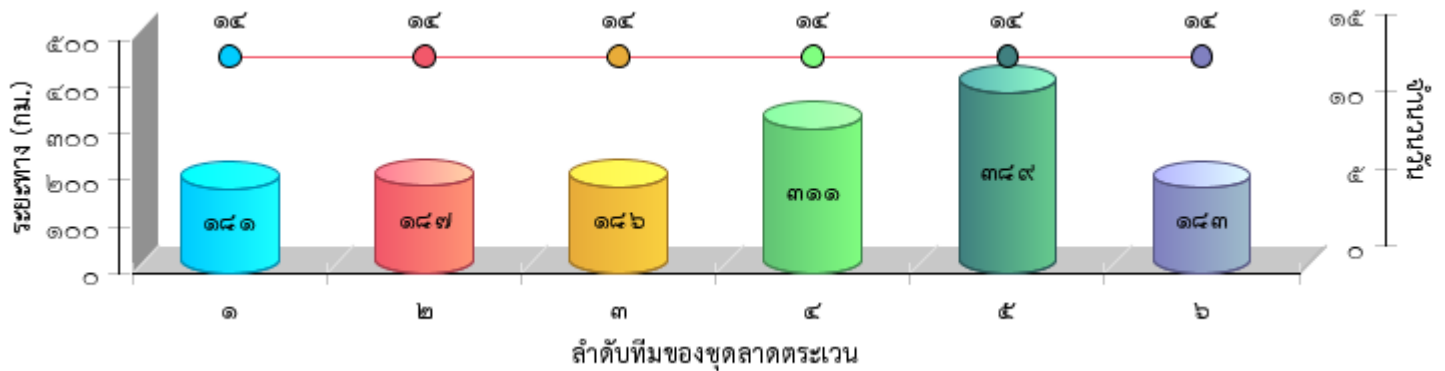



แผนที่แสดงความเข้มข้นของการลาดตระเวน
อุทยานแห่งชาติดอยภูนาง
ประจำเดือน กันยายน ๒๕๖๒

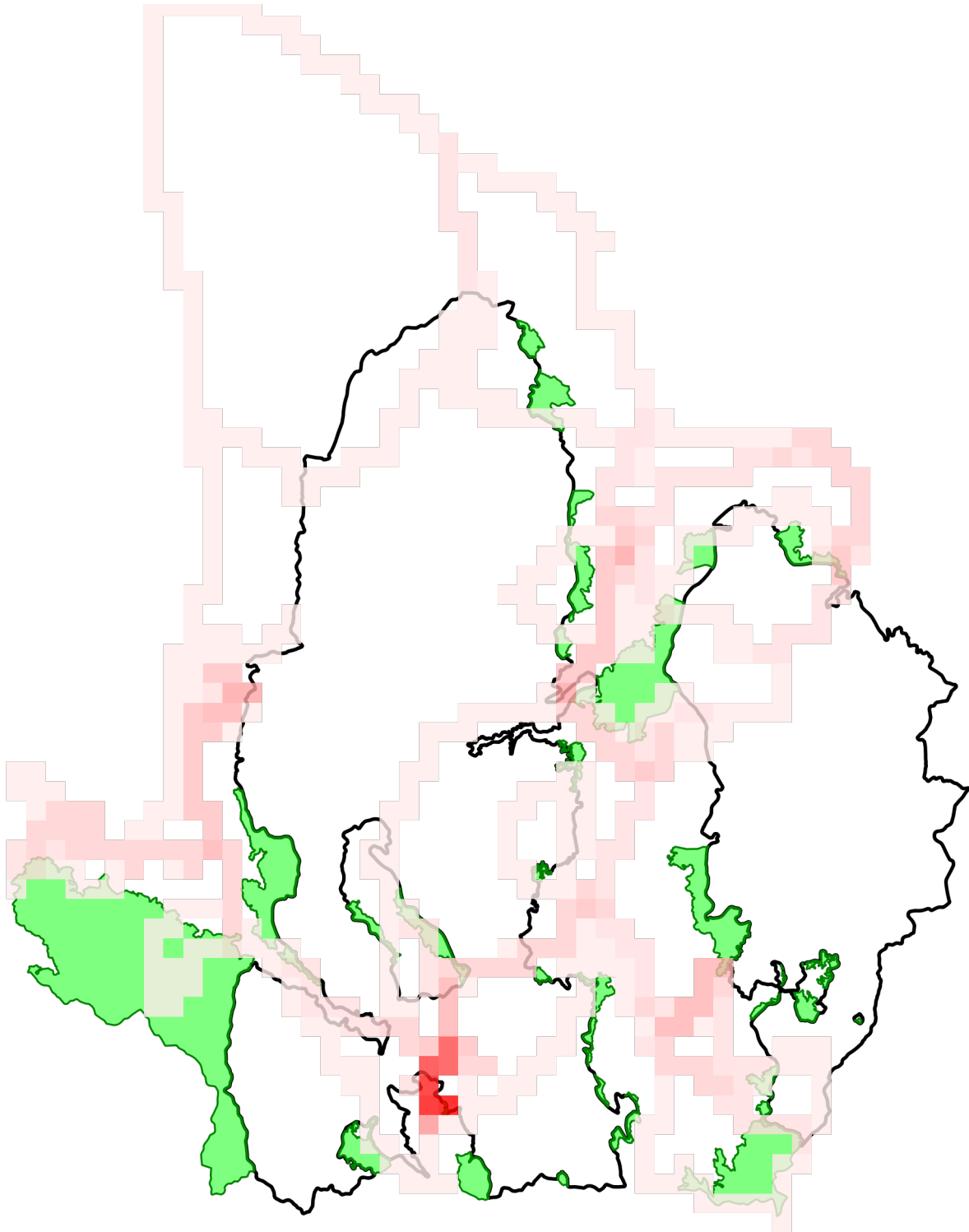





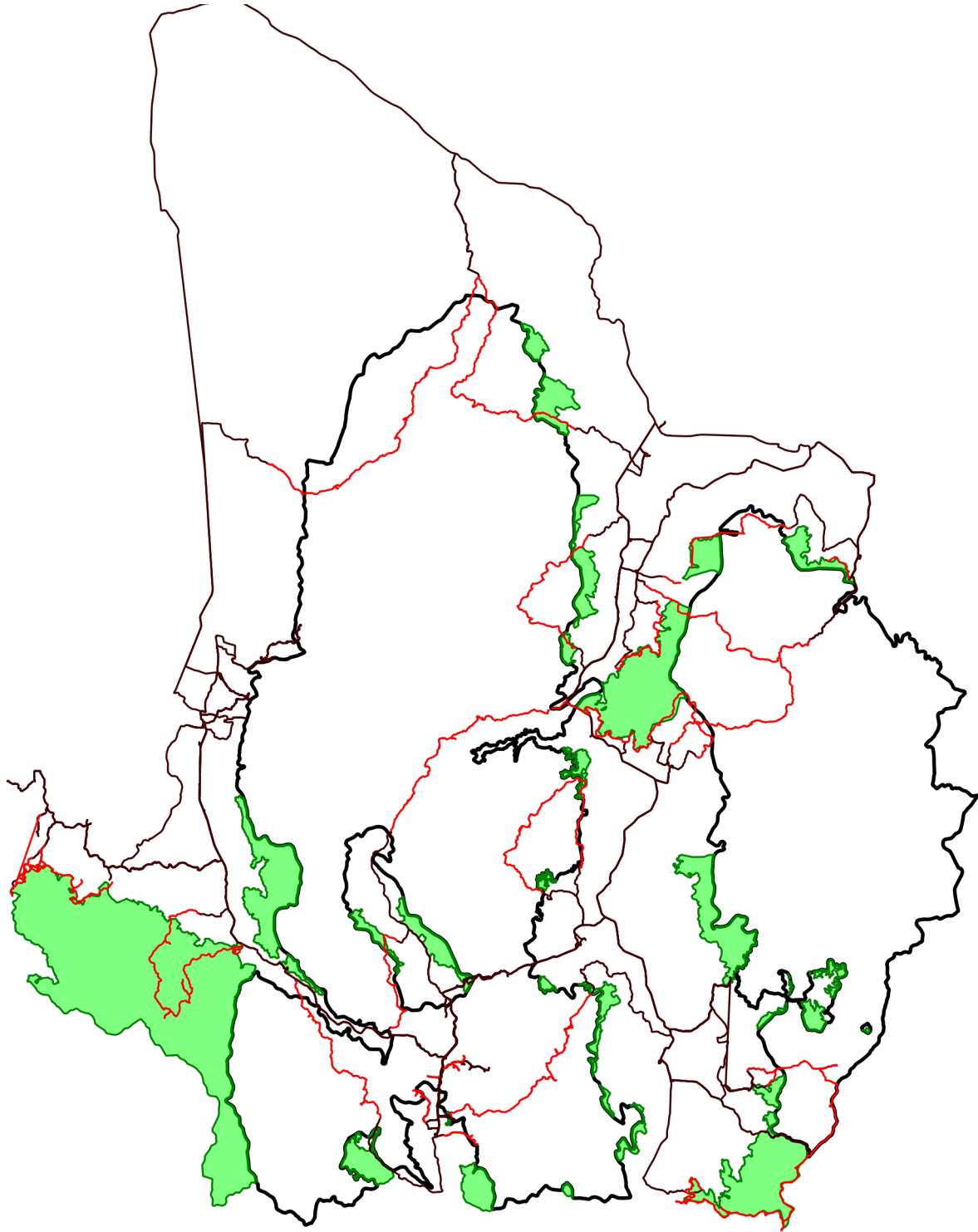

	ความเข้มข้นในการลาดตระเวน
	1.0
	17.0
	พื้นที่จัดการที่เป็นแนวกันชน
	ขอบเขตพื้นที่อนุรักษ์



แผนที่แสดงเส้นทางการลาดตระเวน
อุทยานแห่งชาติดอยภูนาง
ประจำเดือน กันยายน ๒๕๖๒



-  เส้นทางการลาดตระเวน เดินเท้า
-  เส้นทางการลาดตระเวน ทางน้ำ
-  เส้นทางการลาดตระเวน รถยนต์
-  เส้นทางการลาดตระเวน ทางอากาศ
-  พื้นที่จัดการที่เป็นแนวกันชน
-  ขอบเขตพื้นที่อนุรักษ์



แผนที่แสดงการกระจายของสัตว์ป่า อุทยานแห่งชาติดอยภูนาง ประจำเดือน กันยายน ๒๕๖๒



นกยูงไทย

อีเห็นข้างลาย

เสียดผา

หมาป่า

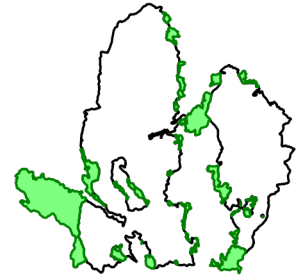
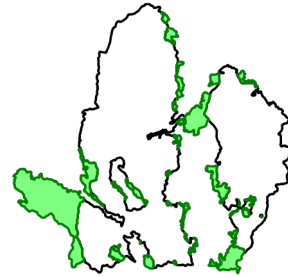
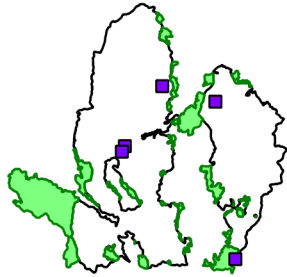
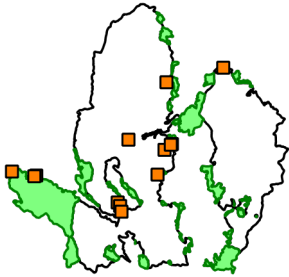

.....

.....

.....

.....

ลิง

หมีควาย

หมูป่า

เก้ง

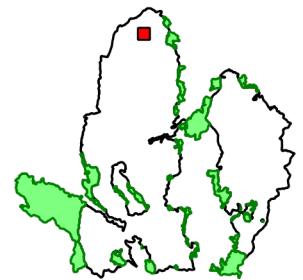
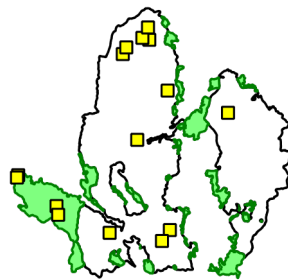
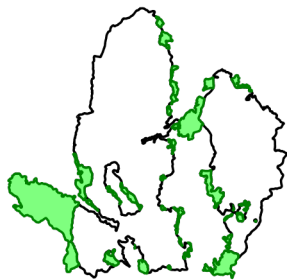
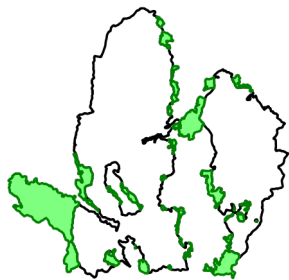

.....

.....

.....

.....

อื่น

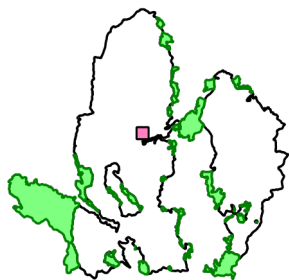

.....

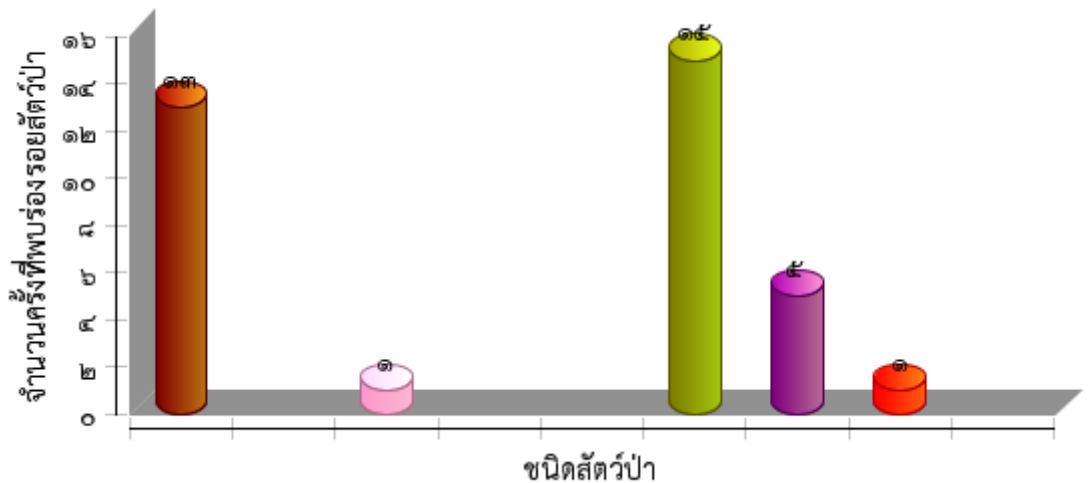



ตารางสรุปการพบปัจจัยคุกคาม
อุทยานแห่งชาติดอยภูนาง
ประจำเดือน กันยายน ๒๕๖๒



ปัจจัยคุกคาม	ชุดลาดตระเวน	พิกัด X	พิกัด Y	รายละเอียดของปัจจัยคุกคาม	การจัดการ	สถานที่
การล่า	ชุดปฏิบัติการฯ ที่ ๑	๖๓๘๔๐๐	๒๑๐๙๘๕๙	พบปลอกกระสุนปืนลูกซอง จำนวน ๒ ปลอก	สังเกตการณ์	ในพื้นที่
	ชุดปฏิบัติการฯ ที่ ๒	๖๒๙๖๓๒	๒๑๒๐๗๕๓	พบร่องรอยรถจักรยานยนต์เข้าในเขตอุทยานแห่งชาติ	สังเกตการณ์	ในพื้นที่
	ชุดปฏิบัติการฯ ที่ ๓	๖๔๓๐๗๒	๒๐๘๗๗๗๗	พบซากหนังตะกวดจากการถูกล่า	เก็บรวมไว้จุดเกิดเหตุ	ในพื้นที่
				พบปางพักพรานบริเวณปางพักตรวจพบซากหนังตะกวด	ทำลาย	ในพื้นที่
	ชุดปฏิบัติการฯ ที่ ๕	๖๐๙๖๖๙	๒๐๙๒๕๙๐	พบซุ่มดักยิงสัตว์ป่า	ทำลาย	ในพื้นที่
				พบปลอกกระสุนปืนลูกซองจำนวน ๑ ปลอก	ให้ออกจากพื้นที่	ในพื้นที่
				พบปางพักพรานบนพื้นดิน	ทำลาย	ในพื้นที่
				พบปลอกกระสุนปืนลูกซอง จำนวน ๒ ปลอก	ให้ออกจากพื้นที่	ในพื้นที่
	ชุดปฏิบัติการฯ ที่ ๖	๖๒๘๘๔๗	๒๑๐๐๘๗๙	พบปางพักพรานบนพื้นดิน	ทำลาย	ในพื้นที่
				พบปลอกกระสุนปืนลูกซอง จำนวน ๑ ปลอก	ให้ออกจากพื้นที่	ในพื้นที่
ทำไม้	ชุดปฏิบัติการฯ ที่ ๒	๖๓๔๙๘๐	๒๑๐๘๗๙๗	พบร่องรอยการแปรรูปไม้ประดู่ ประมาณ ๑ เดือน	สังเกตการณ์	ในพื้นที่
				พบการแปรรูปไม้ตะเคียนทอง(เหล็กร่องรอยปึกไม้ จำนวน ๓ ปึก)	สังเกตการณ์	ในพื้นที่
	ชุดปฏิบัติการฯ ที่ ๔	๖๒๑๒๓๕	๒๐๙๓๗๐๘	พบปางพักเพื่อทำไม้ประดู่ป่า	สังเกตการณ์	ในพื้นที่
				พบการทำไม้ประดู่ป่า จำนวน ๒ ท่อน	สังเกตการณ์	ในพื้นที่
				พบการทำไม้ประดู่ป่าแปรรูป จำนวน ๑ แผ่น	สังเกตการณ์	ในพื้นที่
				พบปางพัก(เพื่อทำไม้)	ทำลาย	ในพื้นที่
	ชุดปฏิบัติการฯ ที่ ๖	๖๑๙๘๖๙	๒๐๘๖๐๕๘	ตรวจพบการแปรรูปไม้ชิงชัน จำนวน ๑ ท่อน ปริมาตรไม้ ๐.๒๓ ลบ.ม.	ยึดของกลาง/ส่งคดี	ในพื้นที่
				ตรวจพบการแปรรูปไม้ชิงชัน จำนวน ๑ เหลี่ยม ปริมาตรไม้ ๐.๐๘๙ ลบ.ม.	ยึดของกลาง/ส่งคดี	ในพื้นที่



ตารางสรุปการพบปัจจัยคุกคาม
อุทยานแห่งชาติดอยภูนาง
ประจำเดือน กันยายน ๒๕๖๒



ปัจจัยคุกคาม	ชุดลาดตระเวน	พิกัด X	พิกัด Y	รายละเอียดของปัจจัยคุกคาม	การจัดการ	สถานที่
				ตรวจยึดเลื่อยโซยนต์ ยี่ห้อสติลล์ สีส้ม-ขาว หมายเลขเครื่องเลอะเลือน จำนวน ๑ เครื่อง พร้อมอุปกรณ์บาร์ ขนาด ๓๖ นิ้ว จำนวน ๑ อัน และโซ่ จำนวน ๑ เส้น	ยึดของกลาง/ส่งคดี	ในพื้นที่
				พบชาย ๒ คนกำลังนั่งพักอยู่บริเวณที่มีการแปรรูปไม้ชิงชัน จึงได้แสดงตัวเป็นเจ้าหน้าที่เพื่อขอเข้าตรวจสอบ ชาย ๒ คน เห็นเจ้าหน้าที่จึงได้วิ่งหลบหนี คณะเจ้าหน้าที่ได้วิ่งไล่ตามเพื่อจับกุมแต่ไม่สามารถจับกุมได้ ได้ตรวจสอบจุดเกิดเหตุ พบการแปรรูปไม้ชิงชัน จำนวน ๑ ท่อน /จำนวน ๑ เหลี่ยม ได้แจ้งความดำเนินคดี สภอ.ดอยคำใต้ ปจว.ข้อที่ ๓ เวลา ๑๕.๐๐ น.ลงวันที่ ๖ กันยายน ๒๕๖๒ คดีอาญา ๔๙๗/๒๕๖๒ ยึดทรัพย์สินที่ ๑๔๕/๒๕๖๒		ในพื้นที่
		๖๒๐๑๙๗	๒๐๘๗๓๒๗	ขระตรวจลาดตระเวนได้ยินเสียงเลื่อยโซยนต์ ทางทิศใต้ ระยะทางประมาณ ๑๐๐ เมตร	สังเกตการณ์	ในพื้นที่
		๖๒๖๑๑๑	๒๐๘๗๖๙๔	ตรวจพบตอไม้สัก	สังเกตการณ์	ในพื้นที่
		๖๒๖๑๓๒	๒๐๘๗๗๔๗	ตรวจพบการแปรรูปไม้สัก จำนวน ๘ แผ่น ปริมาตรไม้ ๐.๐๗ ลบ.ม. ได้แจ้งความดำเนินคดี สภอ.เชียงใหม่ ปจว.ข้อที่ ๒ เวลา ๑๓.๐๐ น.ลงวันที่ ๑๕ กันยายน ๒๕๖๒ คดีอาญา ๑๕๙/๒๕๖๒ ยึดทรัพย์สินที่ ๒๕/๒๕๖๒	ยึดของกลาง/ส่งคดี	ในพื้นที่
ปศุสัตว์	ชุดปฏิบัติการฯ ที่ ๒	๖๒๖๑๔๘	๒๑๒๑๑๘๔	พบรอยเท้าวัวชาวบ้าน	สังเกตการณ์	ในพื้นที่
เก็บหาของป่า	ชุดปฏิบัติการฯ ที่ ๒	๖๒๕๐๓๗	๒๑๒๑๘๙๐	พบขยะขวดพลาสติก	ทำลาย	ในพื้นที่
		๖๒๘๓๖๘	๒๑๑๑๙๐๓	พบขยะขวดแก้ว ขวดเครื่องดื่มชูกำลัง	ทำลาย	ในพื้นที่
		๖๒๘๔๒๔	๒๑๒๐๖๔๗	พบขยะ, ขวดเครื่องดื่ม	ทำลาย	ในพื้นที่
		๖๓๔๙๔๐	๒๑๐๙๑๖๔	พบชาวบ้านจำนวน ๑ ราย เก็บหาของป่า		นอกพื้นที่
	ชุดปฏิบัติการฯ ที่ ๓	๖๓๐๑๓๒	๒๐๘๙๗๘๓	พบขยะ	ทำลาย	ในพื้นที่
		๖๓๐๓๕๒	๒๐๘๙๕๖๕	พบขยะ พบชาวบ้านเก็บเห็ด	ทำลาย	ในพื้นที่



ตารางสรุปการพบปัจจัยคุกคาม
อุทยานแห่งชาติดอยภูนาง
ประจำเดือน กันยายน ๒๕๖๒



ปัจจัยคุกคาม	ชุดลาดตระเวน	พิกัด X	พิกัด Y	รายละเอียดของปัจจัยคุกคาม	การจัดการ	สถานที่
		๖๔๑๐๘๕	๒๐๘๑๘๘๖๒	พบชาวบ้านเก็บหาเห็ดในพื้นที่ จำนวน ๑ คน		ในพื้นที่
	ชุดปฏิบัติการฯ ที่ ๔	๖๐๕๒๙๔	๒๐๘๗๒๙๐	พบร่องรอยตีผึ้ง จำนวน ๑ รัง	สังเกตการณ์	ในพื้นที่
		๖๒๑๔๘๔	๒๐๘๒๐๘๑	พบร่องรอยการหาหน่อไม้(ไผ่ไร่)ประมาณ ๑๐ กิโลกรัม	สังเกตการณ์	ในพื้นที่
		๖๒๑๘๘๕	๒๐๘๐๓๕๖	พบการหาหน่อไม้(ไผ่ไร่)ประมาณ ๑๐ กิโลกรัม	สังเกตการณ์	ในพื้นที่
	ชุดปฏิบัติการฯ ที่ ๕	๖๐๘๕๑๔	๒๐๘๒๙๓๒	พบร่องรอยเก็บหาผักหวานป่า	สังเกตการณ์	ในพื้นที่
		๖๑๐๒๗๗	๒๐๘๔๑๖๒	พบร่องรอยการเก็บหาหน่อไม้	สังเกตการณ์	ในพื้นที่
	ชุดปฏิบัติการฯ ที่ ๖	๖๑๖๙๕๕	๒๐๘๑๑๙๐	พบรถจักรยานยนต์ ๒ คัน	สังเกตการณ์	ในพื้นที่
		๖๑๗๒๐๑	๒๐๘๐๘๗๕	พบชาวบ้านหาหน่อไม้ จำนวน ๑ คน หน่อไม้ ประมาณ ๕๐ กิโลกรัม		ในพื้นที่



การกระจายของปัจจัยคุกคาม
อุทยานแห่งชาติดอยภูนาง
ประจำเดือน กันยายน ๒๕๖๒



การบุกรุกแผ้วถาง

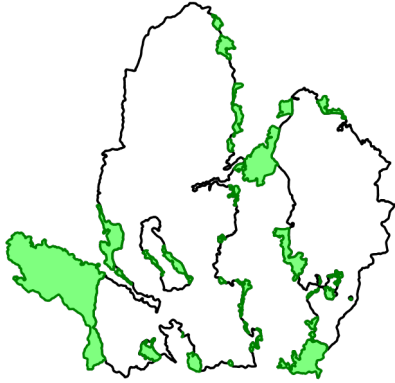

การล่า

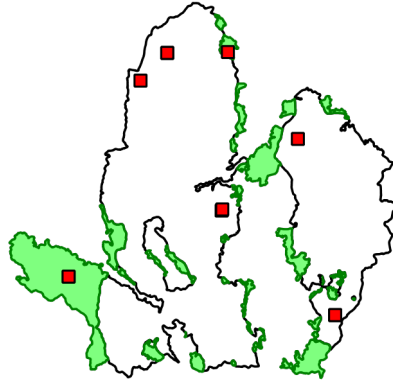

การจับสัตว์น้ำ



การทำไม้

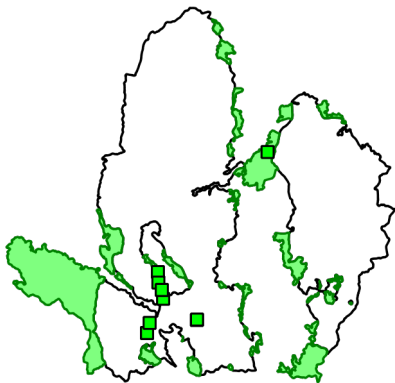

การเลี้ยงปศุสัตว์

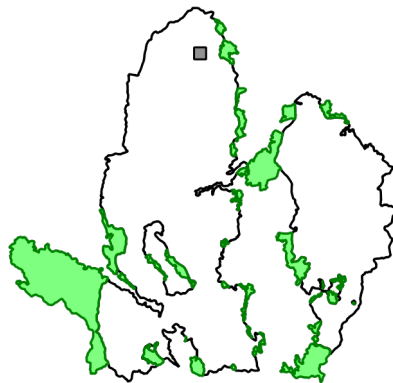

อื่นๆ



การเก็บหาของป่า

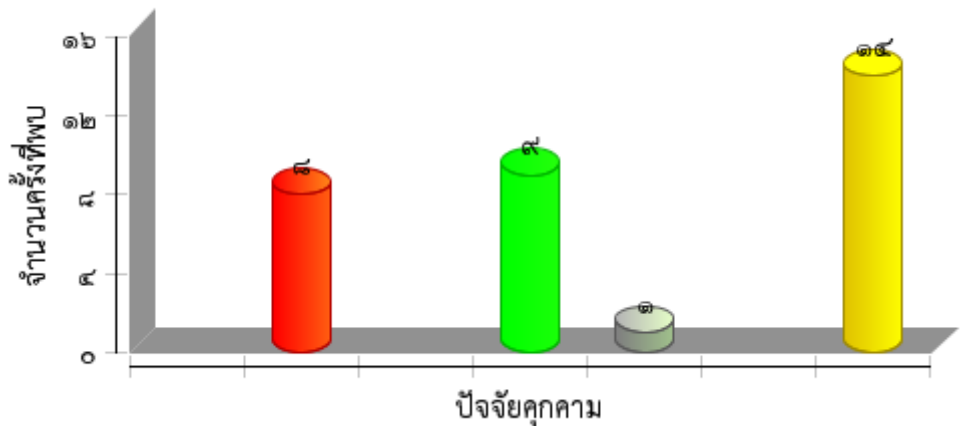
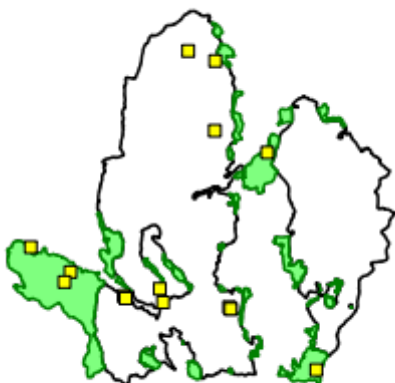



แผนที่แสดงการกระจายของพรรณไม้
อุทยานแห่งชาติดอยภูนาง
ประจำเดือน กันยายน ๒๕๖๒



ชิงชัน

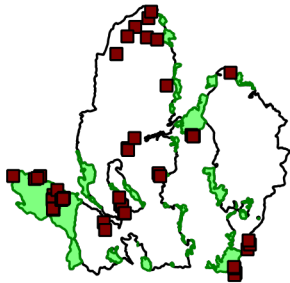

.....
.....

ประดู่

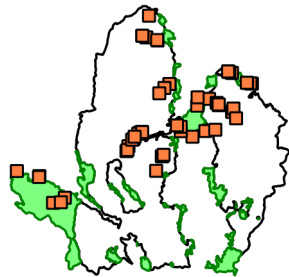

.....
.....

มะค่าโมง

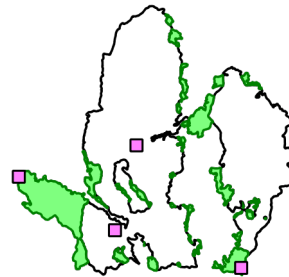

.....
.....

กฤษณา

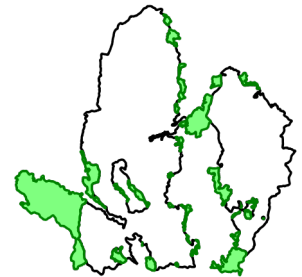

.....
.....

ตะเคียน

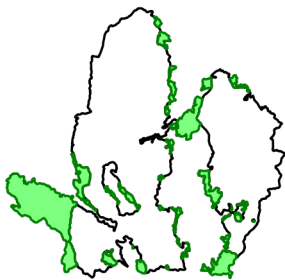

.....
.....

สัก

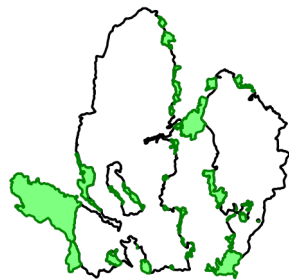

.....
.....

เต็ง

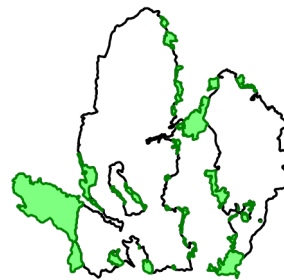

.....
.....

รัง

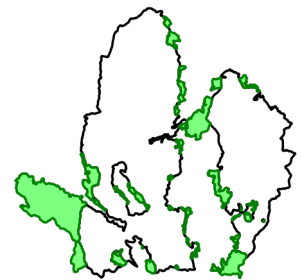

.....
.....

สน



.....
.....

ยางนา



.....
.....

ไม่มีค่าอื่นๆ



.....
.....

กล้วยไม้

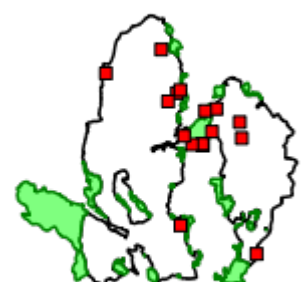

.....
.....



แผนที่การกระจายของปัจจัยนิเวศ
อุทยานแห่งชาติดอยภูนาง
ประจำเดือน กันยายน ๒๕๖๒



ต้นไทร/ไม้ผลที่เป็นอาหารสัตว์ป่า

โป่งดิน/โป่งน้ำ

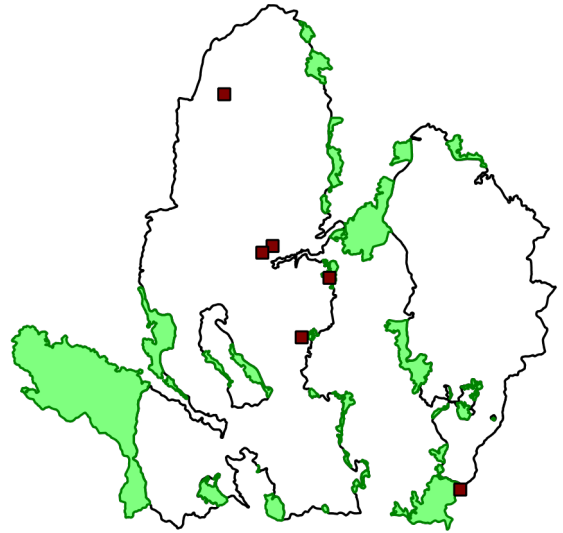
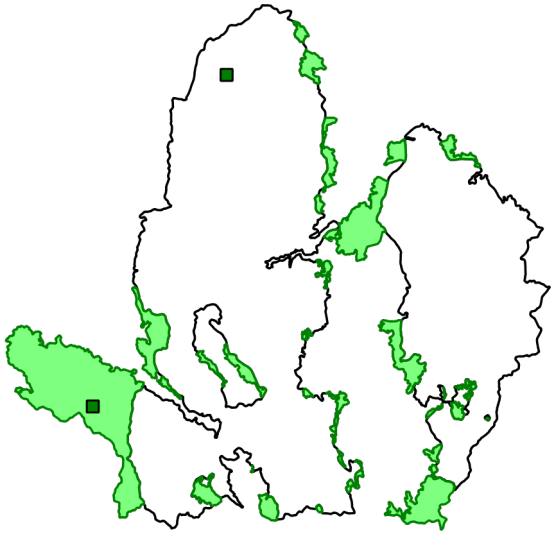

รังผึ้ง

แหล่งน้ำ/ตาน้ำ

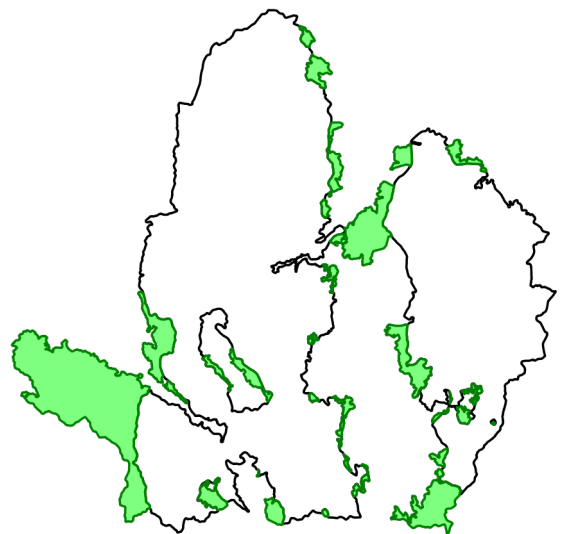
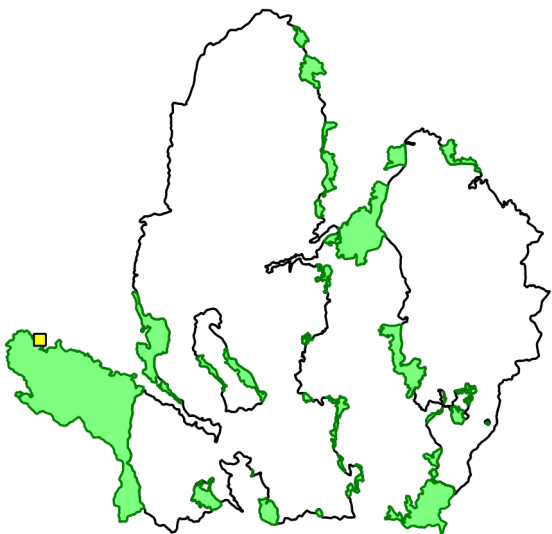



ตารางสรุปการพบปัจจัยคุกคาม
อุทยานแห่งชาติดอยภูนาง
ประจำเดือน กันยายน ๒๕๖๒



ปัจจัยนิเวศ	พิกัด X	พิกัด Y	รายละเอียดปัจจัยนิเวศ	สถานะ
พืชอาหารสัตว์	๖๑๐๐๓๖	๒๐๙๐๙๑๔	พบต้นตะขบป่า มีผลสุก มีสัตว์ป่าเข้าใช้ประโยชน์ กระรอก	
	๖๒๒๐๒๙	๒๑๒๐๖๔๓	พบต้นไม้มีผล ไม่ทราบชนิด มีสัตว์ป่าเข้าใช้ประโยชน์ ได้แก่ กระรอก หนู นก	
รังผึ้ง	๖๐๕๒๙๔	๒๐๙๗๒๙๐	พบรังผึ้งบนต้นไม้(มีร่องรอยการตีผึ้ง)	ถูกทำลาย/ตาย
โป่ง	๖๒๑๒๗๙	๒๑๑๘๙๑๓	พบโป่งน้ำ กว้าง ๑ เมตร ยาว ๑ เมตร มีสัตว์ป่าเข้าใช้ประโยชน์ ได้แก่ หมูป่า	มีการใช้/มีสัตว์ใช้ ประโยชน์
	๖๒๔๖๘๖	๒๑๐๔๗๑๑	พบโป่งน้ำ ความยาว ๔ เมตร ความกว้าง ๖ เมตร มีร่องรอยสัตว์ เข้าใช้ประโยชน์ ๑ เดือน	มีการใช้/มีสัตว์ใช้ ประโยชน์
	๖๒๕๖๑๑	๒๑๐๕๓๐๔	พบโป่งน้ำ ความยาว ๔ เมตร ความกว้าง ๖ เมตร มีร่องรอยสัตว์ เข้าใช้ประโยชน์ ได้แก่ ตัวลิ่ง รอยรอยเก่า	มีการใช้/มีสัตว์ใช้ ประโยชน์
	๖๒๘๒๑๗	๒๐๙๗๑๑๕	พบโป่งดิน กว้าง ๑ เมตร ยาว ๓ เมตร มีสัตว์ป่าเข้าใช้ประโยชน์ ได้แก่ นกยูง	มีการใช้/มีสัตว์ใช้ ประโยชน์
	๖๓๐๗๐๘	๒๑๐๒๔๔๘	พบโป่งน้ำ กว้าง ๕ เมตร ยาว ๑๐ เมตร มีสัตว์ป่าเข้าใช้ประโยชน์ ได้แก่ นกยูง	มีการใช้/มีสัตว์ใช้ ประโยชน์
	๖๔๒๔๒๕	๒๐๘๓๔๖๗	พบโป่งน้ำ ความยาว ๔ เมตร ความกว้าง ๔ เมตร ไม่มีสัตว์ป่าเข้าใช้ ประโยชน์	ไม่แก่นัก (๑-๔ สัปดาห์)



สรุปผลงานลาดตระเวน
อุทยานแห่งชาติดอยภูนาง
ประจำเดือน กันยายน ๒๕๖๒



สรุปผลการดำเนินงาน

จากผลการดำเนินงานข้างต้นสามารถสรุปผลได้ดังนี้

๑. ในพื้นที่อุทยานแห่งชาติดอยภูนางมีการคุกคามจากการลักลอบล่าสัตว์ป่าอยู่พื้นที่บริเวณรอบแนวเขต
๒. ปัญหาการปล่อยสัตว์เลี้ยงเข้ามาในพื้นที่อนุรักษ์ บริเวณแนวกันชนปัจจุบันมีหนาแน่นมาก
๓. พบร่องรอยขยะในพื้นที่ป่าอนุรักษ์ เกิดจากชาวบ้านเข้ามาเก็บหาของป่า

ปัญหาและอุปสรรค

๑. จำนวนเจ้าหน้าที่ในการลาดตระเวนมีจำนวนน้อยเมื่อเทียบกับขนาดพื้นที่
๒. เนื่องจากช่วงนี้เป็นหน้าฝน ความชื้นสูงมากส่งผลให้อุปกรณ์ที่ใช้งานในภาคสนามเริ่มมีการชำรุด บางชุดเสียหายขณะปฏิบัติหน้าที่ อาทิเช่น GPS และกล้องถ่ายรูป เป็นต้น
๓. แหล่งน้ำสะอาดหายาก

ข้อเสนอแนะ

๑. อยากให้มีการเพิ่มจำนวนเจ้าหน้าที่ให้มากขึ้น
๒. ตั้งจุดสกัดเพิ่มเติมในพื้นที่เสี่ยงต่อการลักลอบเข้ามากระทำผิด
๓. เพิ่มความมั่นคงของเจ้าหน้าที่ผู้ปฏิบัติงาน โดยเฉพาะอย่างยิ่งในพนักงานจ้างเหมา

แผนการลาดตระเวนในเดือนต่อไป

๑. เจ้าหน้าที่ผู้เกี่ยวข้อง ได้มีการประชุมวางแผนการเดินทางลาดตระเวนในพื้นที่เสี่ยง ในวันที่ ๒๙ กันยายน ๒๕๖๒

(ลงชื่อ) ผู้จัดทำรายงาน
(นายไตรภพ คำมาบ้น)
นักวิชาการแผนที่ภาพถ่าย
วันที่





(ลงชื่อ) ผู้จัดตรวจรายงาน
(นายเทวฤทธิ์ โภยโกโคสวรร์ค)
หัวหน้าอุทยานแห่งชาติดอยภูนาง
วันที่





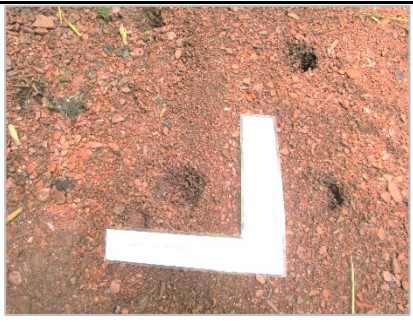

ประมวลภาพการลาดตระเวน
อุทยานแห่งชาติดอยภูนาง สำนักบริหารพื้นที่อนุรักษ์ที่ ๑๕ (เชียงใหม่)
ประจำเดือน กันยายน ๒๕๖๒



วันที่/ชุด ลว./พิกัด	รายละเอียด	ภาพภาพ
วันที่ ๙-ก.ย.-๖๒ ชุดลาดตระเวน อช.ดอยภูนาง ชุด ๑ พิกัด ๐๖๔๐๘๔๙ E ๒๑๐๘๔๒๒ N	พบต้นประดู่ ขนาดโต ๒๐๐ ซม. สูง ๓๐ ม. และกล้วยไม้ (เอื้องใบหมาก) บริเวณสันเขาห้วยไคร้	
วันที่ ๒๘-ส.ค.-๖๒ ชุดลาดตระเวน อช.ดอยภูนาง ชุด ๑ พิกัด ๐๖๔๐๒๔๖ E ๒๑๐๘๕๒๗ N	พบกล้วยไม้ (เอื้องใบหมาก) บริเวณสันเขาห้วยไคร้	
วันที่ ๙-ก.ย.-๖๒ ชุดลาดตระเวน อช.ดอยภูนาง ชุด ๑ พิกัด ๐๖๓๙๖๐๑ E ๒๑๐๘๖๘๐ N	พบรังหมูป่า บริเวณสันเขาห้วยไคร้	
วันที่ ๔-ก.ย.-๖๒ ชุดลาดตระเวน อช.ดอยภูนาง ชุด ๒ พิกัด ๐๖๒๖๖๖๐ E ๒๑๒๕๙๑๑ N	พบต้นชิงชัน ขนาดโต ๙๒ ซม. สูง ๑๖ ม. บริเวณขุนห้วยลิง	
วันที่ ๔-ก.ย.-๖๒ ชุดลาดตระเวน อช.ดอยภูนาง ชุด ๒ พิกัด ๐๖๒๖๓๗๘ E ๒๑๒๕๒๐๔ N	พบต้นประดู่ ขนาดโต ๑๑๐ ซม. สูง ๑๘ ม. บริเวณขุนห้วยเลอะ	

วันที่/ชุด ลว./พิกัด	รายละเอียด	ภาพภาพ
วันที่ ๕-ก.ย.-๖๒ <u>ชุดลาดตระเวน อช.ดอยภูนาง</u> ชป ๒ พิกัด ๐๖๒๔๖๙๙ E ๒๑๒๒๔๓๔ N	พบรอยเท้าแก้ง บริเวณห้วยเลอะ	
วันที่ ๕-ก.ย.-๖๒ <u>ชุดลาดตระเวน อช.ดอยภูนาง</u> ชป ๒ พิกัด ๐๖๒๔๗๐๑ E ๒๑๒๑๗๓๗ N	พบร่องรอยหมูป่า บริเวณห้วยเลอะ	
วันที่ ๖-ก.ย.-๖๒ <u>ชุดลาดตระเวน อช.ดอยภูนาง</u> ชป ๒ พิกัด ๐๖๒๕๐๓๗ E ๒๑๒๑๘๙๐ N	พบขยะ , ขวดเครื่องดื่มที่ดื่มหมดแล้ว (ขวดหลุมฝังกลบ) บริเวณห้วยเลอะ	
วันที่ ๔-ก.ย.-๖๒ <u>ชุดลาดตระเวน อช.ดอยภูนาง</u> ชป ๒ พิกัด ๐๖๒๗๒๗๓ E ๒๑๒๐๙๗๕ N	พบกล้วยไม้ชนิดอิงอาศัย (กุหลาบกระเป่าเปิด) บริเวณห้วยเรียง	
วันที่ ๗-ก.ย.-๖๒ <u>ชุดลาดตระเวน อช.ดอยภูนาง</u> ชป ๒ พิกัด ๐๖๒๙๖๓๒ E ๒๑๒๐๗๕๓ N	พบรอยรถจักรยานยนต์ บริเวณห้วยเรียง	

วันที่/ชุด ลว./พิกัด	รายละเอียด	ภาพภาพ
วันที่ ๕-ก.ย.-๖๒ ชุดลาดตระเวน อช.ดอยภูนาง ชุด ๓ พิกัด ๐๖๒๙๔๘๐ E ๒๐๘๘๒๔๘ N	พบรอยเท้าหมูป่า ขนาดกว้าง ๘ ซม. ยาว ๙ ซม. บริเวณห้วยระวาย	
วันที่ ๖-ก.ย.-๖๒ ชุดลาดตระเวน อช.ดอยภูนาง ชุด ๓ พิกัด ๐๖๒๘๑๐๕ E ๒๐๘๖๓๕๑ N	พักทานอาหารเที่ยง พบร่องรอยหมูป่าและปลัก ขนาดกว้าง ๖๐ ซม. ยาว ๑๐๐ ซม. บริเวณสันเขาห้วยสัก	
วันที่ ๑๖-ก.ย.-๖๒ ชุดลาดตระเวน อช.ดอยภูนาง ชุด ๓ พิกัด ๐๖๔๒๖๓๕ E ๒๐๘๓๕๘๗ N	พบโป่งน้ำ ขนาดกว้าง ๔ ม. ยาว ๔ ม. บริเวณสันเขาดอยน้ำบ่อส้มปาน	
วันที่ ๑๖-ก.ย.-๖๒ ชุดลาดตระเวน อช.ดอยภูนาง ชุด ๓ พิกัด ๐๖๔๓๘๙๕ E ๒๐๘๕๓๖๖ N	พบต้นชิงชัน ขนาดโต ๒๐๐ ซม. สูง ๓๕ ม. บริเวณสันเขาดอยน้ำบ่อส้มปาน	
วันที่ ๑๗-ก.ย.-๖๒ ชุดลาดตระเวน อช.ดอยภูนาง ชุด ๓ พิกัด ๐๖๔๓๒๙๔ E ๒๐๘๗๔๕๖ N	พบปางพักพราน (ทำลายทิ้ง) บริเวณสันเขาห้วยขาน	

วันที่/ชุด ลว./พิกัด	รายละเอียด	ภาพภาพ
<p>วันที่ ๙-ก.ย.-๖๒</p> <p>ชุดลาดตระเวน อช.ดอยภูนาง</p> <p>ชป ๔</p> <p>พิกัด ๐๖๒๕๖๑๑ E ๒๑๐๕๓๐๔ N</p>	<p>พบร่องรอยคูนเขี่ยดินของลัน และโป่งน้ำ</p> <p>ขนาดกว้าง ๒ ม. ยาว ๓ ม.</p> <p>บริเวณสันเขาห้วยแม่ผาง</p>	
<p>วันที่ ๙-ก.ย.-๖๒</p> <p>ชุดลาดตระเวน อช.ดอยภูนาง</p> <p>ชป ๔</p> <p>พิกัด ๐๖๒๔๗๕๖ E ๒๑๐๔๗๗๗ N</p>	<p>พบต้นประดู่</p> <p>ขนาดโต ๑๙๖ ซม. สูง ๓๐ ม.</p> <p>บริเวณสันเขาห้วยแม่จั่ว</p>	
<p>วันที่ ๙-ก.ย.-๖๒</p> <p>ชุดลาดตระเวน อช.ดอยภูนาง</p> <p>ชป ๔</p> <p>พิกัด ๐๖๒๗๒๒๘ E ๒๑๐๕๕๕๕ N</p>	<p>พบต้นฝักหวาน</p> <p>บริเวณสันเขาห้วยแม่ผาง</p>	
<p>วันที่ ๕-ก.ย.-๖๒</p> <p>ชุดลาดตระเวน อช.ดอยภูนาง</p> <p>ชป ๖</p> <p>พิกัด ๐๖๑๙๘๖๙ E ๒๐๘๖๐๕๘ N</p>	<p>พบการแปรรูปไม้ชิงชัน จำนวน ๑ ท่อน</p> <p>/จำนวน ๑ เหลี่ยม เลื่อยโซยนต์</p> <p>๑๕.๐๐ น. ลงวันที่ ๖ กันยายน ๒๕๖๒</p> <p>ปจว.ข้อที่ ๓ คดีอาญา ๔๙๗/๒๕๖๒</p> <p>ยึดทรัพย์ที่ ๑๔๕/๒๕๖๒</p> <p>สภอ.ดอกคำใต้</p>	
<p>วันที่ ๑๔-ก.ย.-๖๒</p> <p>ชุดลาดตระเวน อช.ดอยภูนาง</p> <p>ชป ๖</p> <p>พิกัด ๐๖๑๙๐๕๐ E ๒๐๘๗๘๕๕ N</p>	<p>ตรวจพบการแปรรูปไม้สัก</p> <p>จำนวน ๘ แผ่น ปริมาตรไม้ ๐.๐๗ ลบ.ม.</p> <p>๑๓.๐๐ น. ลงวันที่ ๑๕ กันยายน ๒๕๖๒</p> <p>ปจว.ข้อที่ ๒ คดีอาญา ๑๕๙/๒๕๖๒</p> <p>ยึดทรัพย์ที่ ๒๕/๒๕๖๒</p> <p>ได้แจ้งความดำเนินคดี สภอ.เชียงม่วน</p>	