



รายงานลาดตระเวนเชิงคุณภาพในพื้นที่อนุรักษ์

อุทยานแห่งชาติภูซาง
Phu Sang National Park

ประจำเดือน ธันวาคม ๒๕๖๔



รายงานผลการลาดตระเวน อุทยานแห่งชาติภูซาง ประจำเดือน ธันวาคม ๒๕๖๔



จำนวนชุดลาดตระเวน ๔ ชุด จำนวนครั้งในการลาดตระเวน ๓๑ ครั้ง จำนวนวันในการลาดตระเวน ๕๖ วัน
รวมระยะทางในการลาดตระเวนทั้งหมด ๑,๒๖๗.๗๔ กิโลเมตร

ทีมที่	ชื่อชุดลาดตระเวน	ระหว่างวันที่	จำนวนครั้ง	จำนวนวัน	ระยะทางการลาดตระเวน (กม.)			
					เดินเท้า	รถยนต์	ทางน้ำ	อากาศ
๑	Phusang๑๐๐		๘	๑๔	๕๔	๑๘๙	๑	๐
๒	Phusang๒๐๐		๘	๑๔	๕๒	๒๐๙	๑	๐
๓	Phusang๓๐๐		๗	๑๓	๕	๔๓๖	๐	๐
๔	Phusang๔๐๐		๘	๑๕	๒๐	๓๐๑	๐	๐
ผลรวม			๓๑	๕๖	๑๓๑	๑,๑๓๕	๓	๐

กราฟแสดงจำนวนวัน และระยะทางในการลาดตระเวน

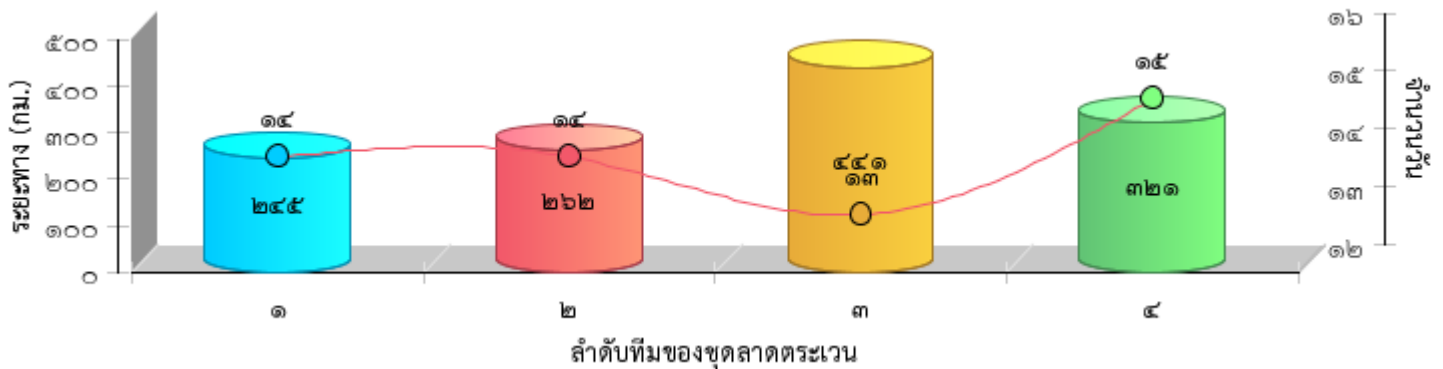



แผนที่แสดงความเข้มข้นของการลาดตระเวน
อุทยานแห่งชาติภูซาง
ประจำเดือน พฤศจิกายน ๒๕๖๔

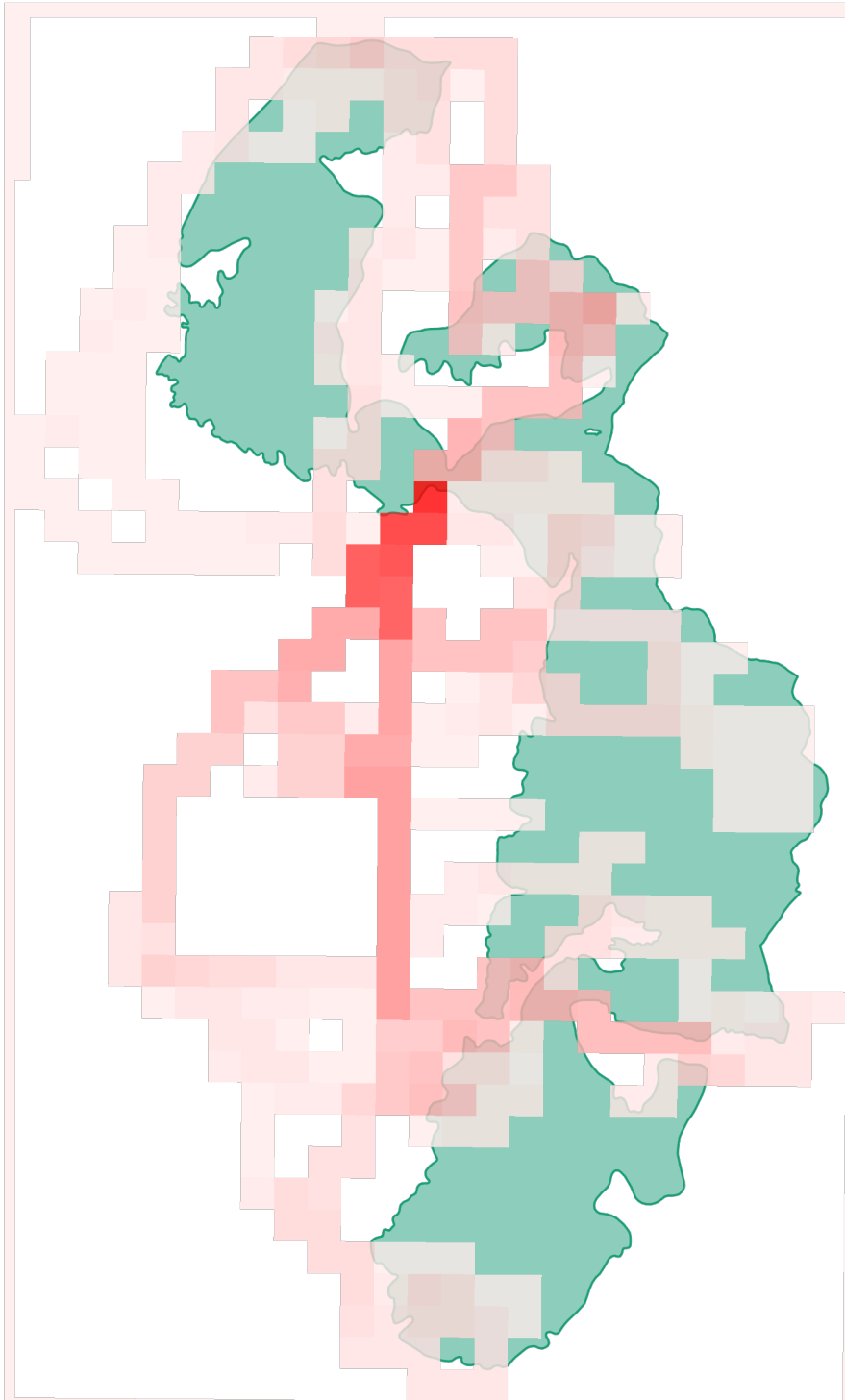



แผนที่แสดงเส้นทางการลาดตระเวน
อุทยานแห่งชาติภูผา
ประจำเดือน ธันวาคม ๒๕๖๔

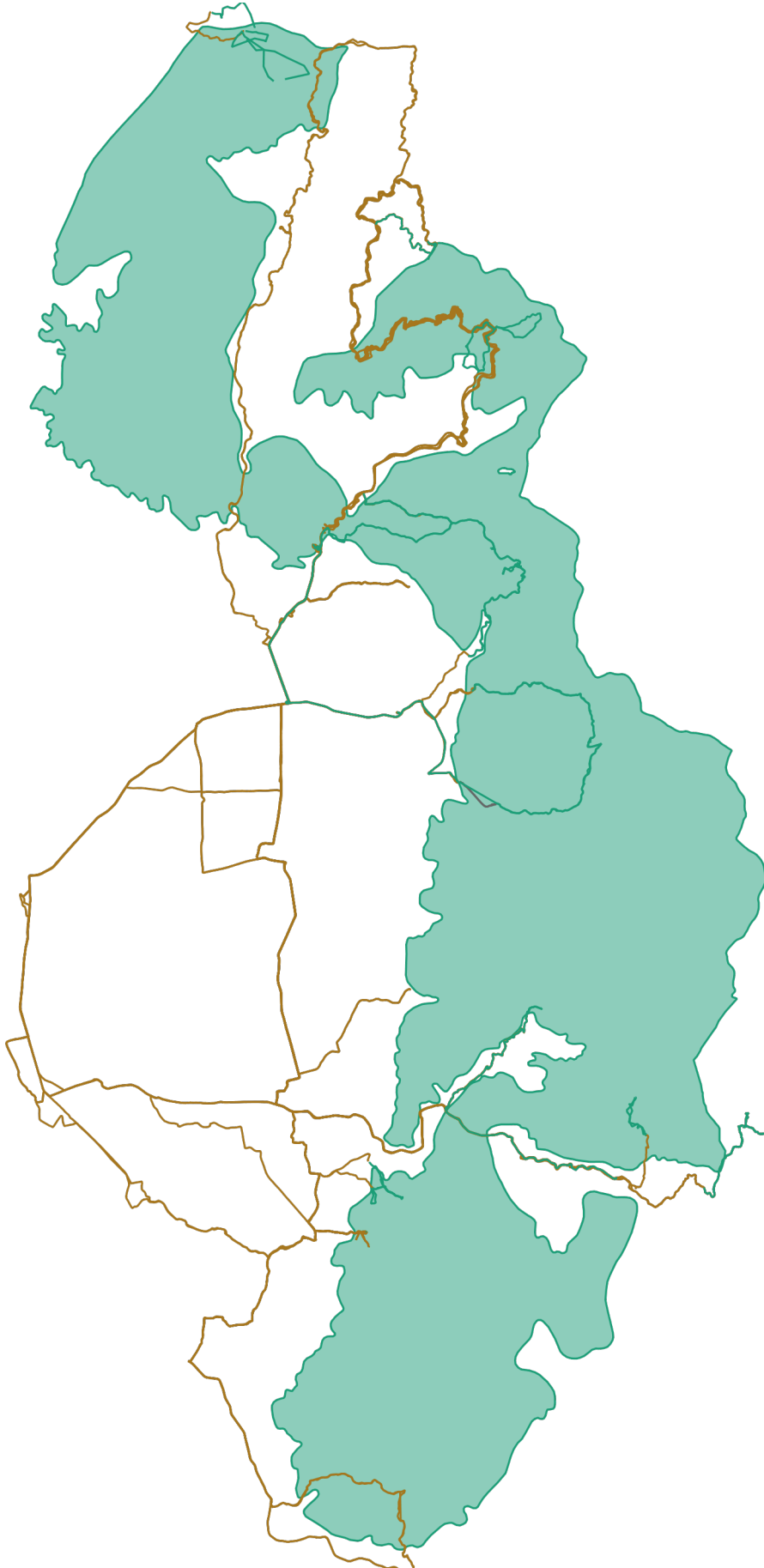



แผนที่แสดงการกระจายของสัตว์ป่า
อุทยานแห่งชาติภูซาง
ประจำเดือน ธันวาคม ๒๕๖๔



อีเห็น



.....
.....

นาก



.....
.....

นกยูง



.....
.....

ไก่ป่า



.....
.....

ลิง



.....
.....

หมาป่า



.....
.....

หมูป่า



.....
.....

เก้ง



.....
.....



แผนที่แสดงการกระจายของสัตว์ป่า อุทยานแห่งชาติภูซาง ประจำเดือน ธันวาคม ๒๕๖๔



.....

.....

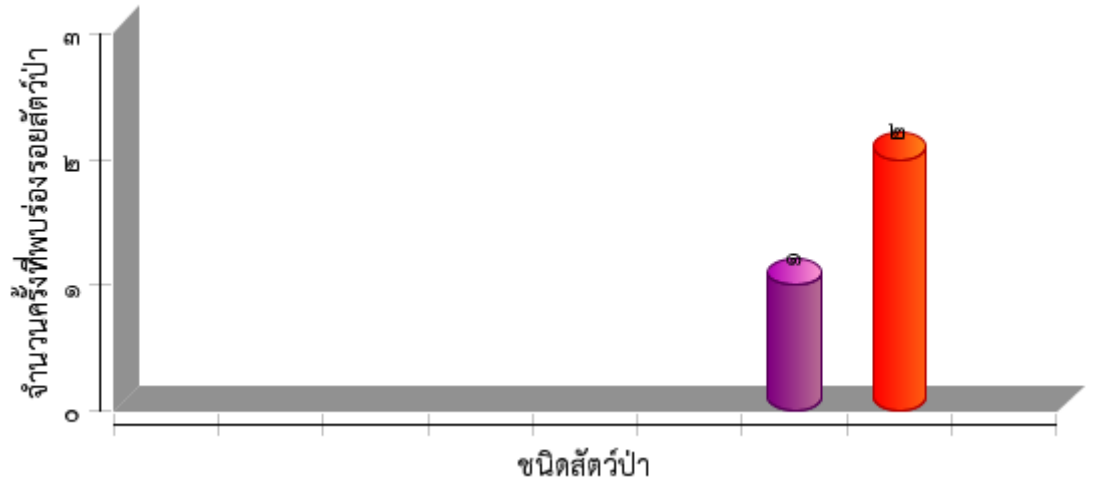



ตารางสรุปการพบปัจจัยคุกคาม
อุทยานแห่งชาติภูซาง
ประจำเดือน ธันวาคม ๒๕๖๔



ปัจจัยคุกคาม	ชุดลาดตระเวน	พิกัด X	พิกัด Y	รายละเอียดของปัจจัยคุกคาม	การจัดการ	สถานที่
ทำไม้	Phusang๑๐๐	๖๔๗๗๙๕	๒๑๗๕๐๕๘	ประมาณ๓อาทิตย์	สังเกตการณ์	ในพื้นที่
		๖๔๙๓๗๔	๒๑๗๔๒๖๐	พบร่องรอยการทำไม้ประตู่ ประมาณ๑อาทิตย์		ในพื้นที่
		๖๔๙๔๔๘	๒๑๗๓๘๓๕	พบร่องรอยการทำไม้ประตู่ ประมาณ๑เดือน		ในพื้นที่
		๖๕๑๔๐๓	๒๑๖๗๘๖๔	พบร่องรอยการทำไม้ชิงชัน ประมาณ๒เดือน		ในพื้นที่
		๖๕๕๘๘๘	๒๑๕๘๙๗๙	พบร่องรอยการทำไม้ประตู่ ประมาณ๑อาทิตย์		นอกพื้นที่
		๖๕๕๙๐๗	๒๑๕๘๖๒๖	พบร่องรอยการทำไม้ประตู่ ประมาณ๑อาทิตย์		นอกพื้นที่
		๖๕๕๙๗๕	๒๑๕๘๙๘๔	พบร่องรอยการทำไม้ประตู่ ประมาณ๑อาทิตย์		นอกพื้นที่
	Phusang๔๐๐	๖๔๖๔๘๖	๒๑๕๖๖๕๔	พบร่องรอยถากเอาเนื้อสนสามใบ จำนวน ๒ ต้น เนื้อไม้หายไปประมาณ ๒-๓ กิโลกรัม		ในพื้นที่
เก็บหาของป่า	Phusang๔๐๐	๖๔๖๔๐๓	๒๑๕๖๖๙๑	พบหมวก ๑ ใบประมาณ๑-๒ เดือน คาดว่าเป็นของคนหาของป่า		ในพื้นที่



การกระจายของปัจจัยคุกคาม อุทยานแห่งชาติภูซาง ประจำเดือน ธันวาคม ๒๕๖๔



การบุกรุกแผ้วถาง



การล่า



การจับสัตว์น้ำ



การทำไม้

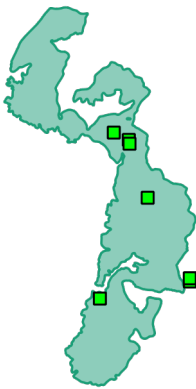

การเลี้ยงปศุสัตว์



ไฟป่า



การเก็บหาของป่า

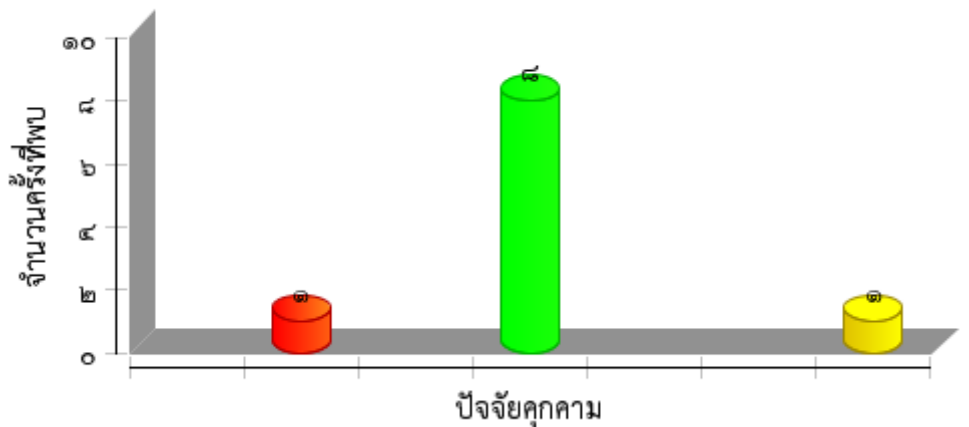



แผนที่การกระจายของปัจจัยนิเวศ
อุทยานแห่งชาติภูซาง
ประจำเดือน ธันวาคม ๒๕๖๔



ต้นไทร/ไม้ผลที่เป็นอาหารสัตว์ป่า



โป่งดิน/โป่งน้ำ



ต้นไม้







แหล่งน้ำ/ตาน้ำ





ประมวลภาพการลาดตระเวน
อุทยานแห่งชาติภูซาง
ประจำเดือน พฤศจิกายน ๒๕๖๔



วันที่/ชุดลาดตระเวน/พิกัด	รายละเอียดภาพ	ภาพถ่าย
<p>วันที่ ๑๐ ธ.ค. ๒๐๒๑ ชื่อชุดลาดตระเวน Phusang๑๐๐ พิกัด ๑๔๗๗๙๕, ๒๑๗๕๐๕๘</p>	<p>พบร่องรอยการทำไม้ชิงชันประมาณ๓อาทิตย์</p>	
<p>วันที่ ๑๐ ธ.ค. ๒๐๒๑ ชื่อชุดลาดตระเวน Phusang๑๐๐ พิกัด ๑๔๙๓๗๔, ๒๑๗๔๒๖๐</p>	<p>พบร่องรอยการทำไม้ประดู่ ประมาณ๑อาทิตย์</p>	
<p>วันที่ ๒๓ ธ.ค. ๒๐๒๑ ชื่อชุดลาดตระเวน Phusang๔๐๐ พิกัด ๑๔๖๔๘๖, ๒๑๕๖๖๕๔</p>	<p>พบร่องรอยถากเอาเนื้อสนสามใบ จำนวน ๒ ต้น เนื้อไม้หายไปประมาณ ๒-๓ กิโลกรัม</p>	
<p>วันที่ ๑๗ ธ.ค. ๒๐๒๑ ชื่อชุดลาดตระเวน Phusang๑๐๐ พิกัด ๑๔๒๔๕๖, ๒๑๘๘๗๖๓</p>	<p>พบรอยเท้าแก้ง ประมาณ ๑วัน</p>	
<p>วันที่ ๑๗ ธ.ค. ๒๐๒๑ ชื่อชุดลาดตระเวน Phusang๑๐๐ พิกัด ๑๔๖๒๘๕, ๒๑๕๖๗๔๑</p>	<p>พบรอยกองมูลนกยูง ๖ กอง ในตำแหน่งใกล้เคียงกัน</p>	



สรุปผลงานลาดตระเวน
อุทยานแห่งชาติภูซาง
ประจำเดือน ธันวาคม ๒๕๖๔



สรุปผลการดำเนินงาน

๑. พบไม้มีค่าทางเศรษฐกิจ ๒๔ จุด
๒. พบพืชอาหารสัตว์ ๕ แห่ง
๓. พบมีการทำไม้ ๘ จุด ตามแนวชายแดน
- ๔.

ปัญหาและอุปสรรค

๑. -ขาดอุปกรณ์เดินป่าที่มีประสิทธิภาพ,ชุดลายพรางที่ใช้งานเริ่มชำรุด
๒. -
๓. -
๔. -

ข้อเสนอแนะ

๑. ต้องการชุดลายพรางที่ใช้ในการลาดตระเวนเพิ่มเติม อย่างน้อย ปีละ ๒ ชุด
๓. ต้องการอุปกรณ์เดินป่าเพิ่มเติม

แผนการลาดตระเวนในเดือนต่อไป

๑. ลาดตระเวนในพื้นที่ล่อแหลมต่อการทำไม้
๒. จัดชุดลาดตระเวน และจุดสกัด ตามจุดล่อแหลม
- ๓.
- ๔.

(ลงชื่อ)นายสุรชัช คำอ้าย... ผู้จัดทำรายงาน
(นายสุรชัช คำอ้าย)
วันที่ ๘ มกราคม ๒๕๖๕

(ลงชื่อ)นายบัณฑิต สมสุวรรณ..... ผู้ตรวจรายงาน
(นายบัณฑิต สมสุวรรณ)
หัวหน้าอุทยานแห่งชาติภูซาง
วันที่ ๘ มกราคม ๒๕๖๕