



รายงานลาดตระเวนเชิงคุณภาพในพื้นที่อนุรักษ์

อุทยานแห่งชาติแม่อปิม
Mae Puem National Park

ประจำเดือน มีนาคม ๒๕๖๕



รายงานผลการลาดตระเวน อุทยานแห่งชาติแม่ปืม ประจำเดือน มีนาคม ๒๕๖๕



จำนวนชุดลาดตระเวน ๕ ชุด จำนวนครั้งในการลาดตระเวน ๖๑ ครั้ง จำนวนวันในการลาดตระเวน ๗๔ วัน
รวมระยะทางในการลาดตระเวนทั้งหมด ๑,๕๕๒.๘๒ กิโลเมตร

ทีมที่	ชื่อชุดลาดตระเวน	ระหว่างวันที่	จำนวนครั้ง	จำนวนวัน	ระยะทางการลาดตระเวน (กม.)			
					เดินเท้า	รถยนต์	ทางน้ำ	อากาศ
๑	ป่าแดงงาม		๑๓	๑๔	๗๔	๓๘๙	๐	๐
๒	สันป่าส้าน		๑๔	๑๔	๕๓	๒๙๒	๐	๐
๓	ห้วยพญาแก้ว		๑๔	๑๗	๘๒	๒๔๒	๐	๐
๔	ห้วยหลวง		๑๓	๑๔	๑๐๕	๑๘๕	๐	๐
๕	อุทยานแห่งชาติแม่ปืม		๗	๑๕	๕๖	๗๕	๐	๐
ผลรวม			๖๑	๗๔	๓๗๐	๑,๑๘๓	๐	๐

กราฟแสดงจำนวนวัน และระยะทางในการลาดตระเวน

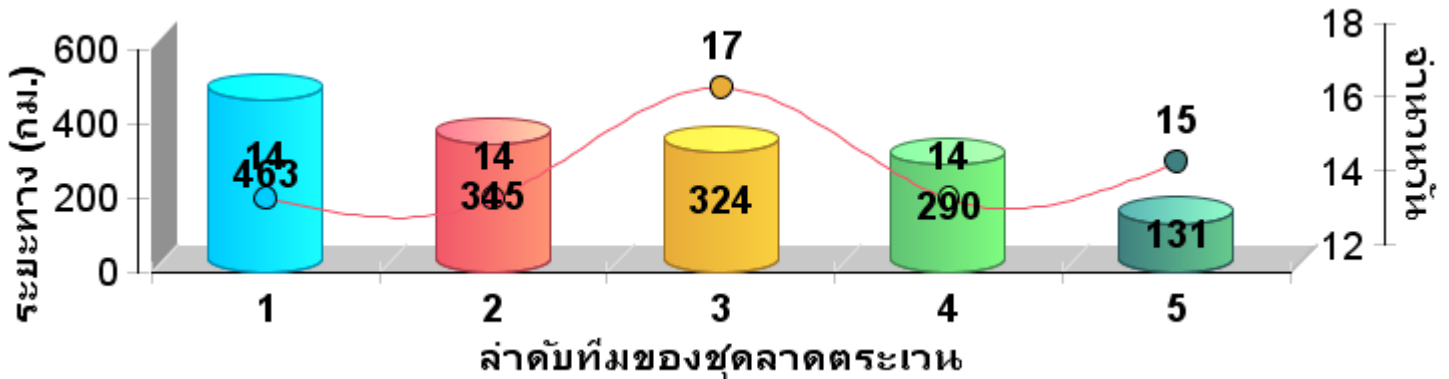



แผนที่แสดงความเข้มข้นของการลาดตระเวน
อุทยานแห่งชาติแม่ปืม
ประจำเดือน มีนาคม ๒๕๖๕

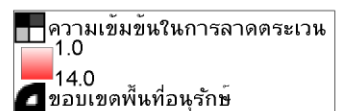
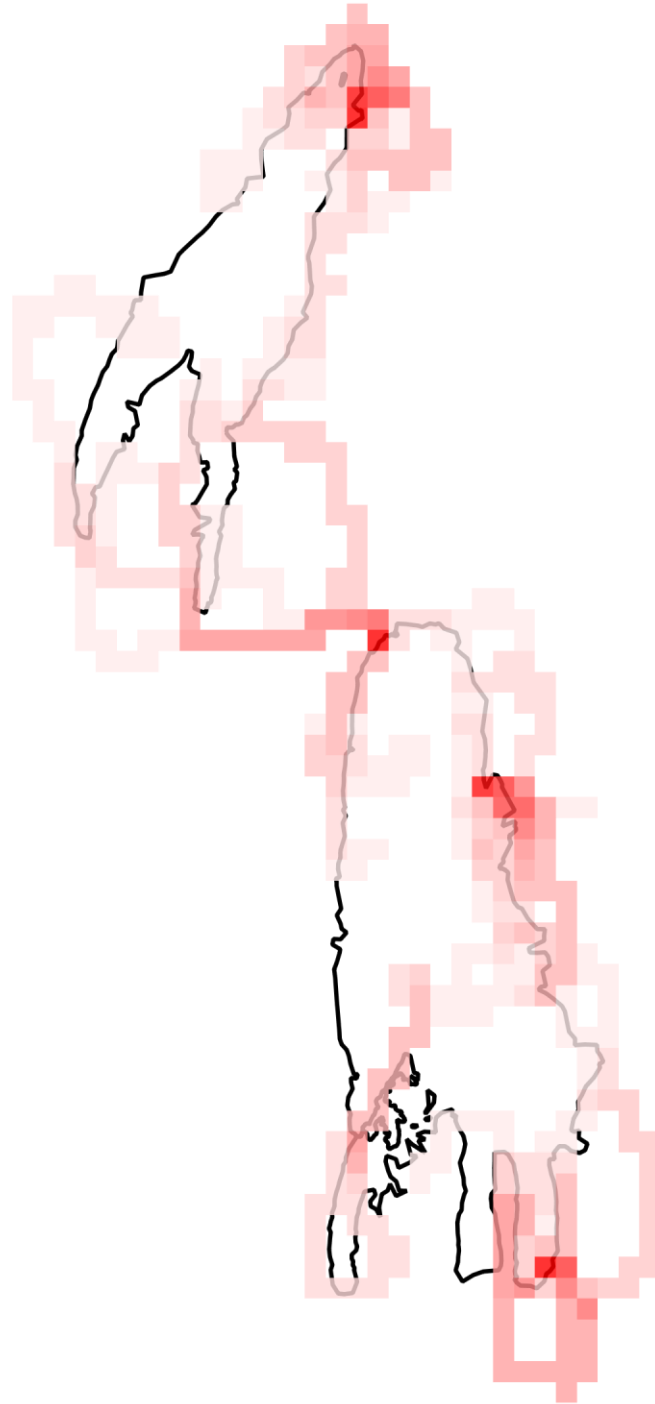



แผนที่แสดงเส้นทางการลาดตระเวน
อุทยานแห่งชาติแม่ปืม
ประจำเดือน มีนาคม ๒๕๖๕

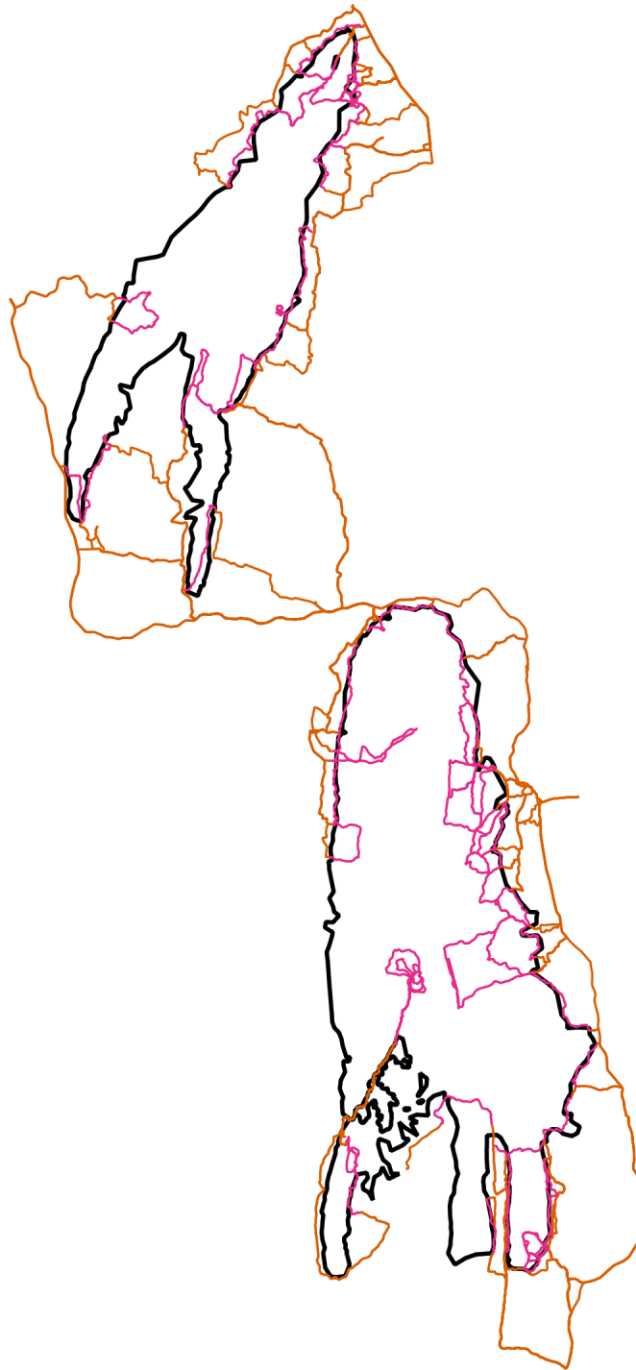

- เส้นทางการลาดตระเวน เดินเท้า
- เส้นทางการลาดตระเวน ทางน้ำ
- เส้นทางการลาดตระเวน รถยนต์
- เส้นทางการลาดตระเวน ทางอากาศ
- ขอบเขตพื้นที่อนุรักษ์



แผนที่แสดงการกระจายของสัตว์ป่า
อุทยานแห่งชาติแม่ปืม
ประจำเดือน มีนาคม ๒๕๖๕



นกยูง



.....
.....

วัวแดง



.....
.....

เสือโคร่ง



.....

กวางป่า



.....
.....

สมเสร็จ



.....
.....

ควายป่า



.....
.....

หมูป่า



.....
.....

ช้างป่า



.....
.....

เก้ง



.....
.....

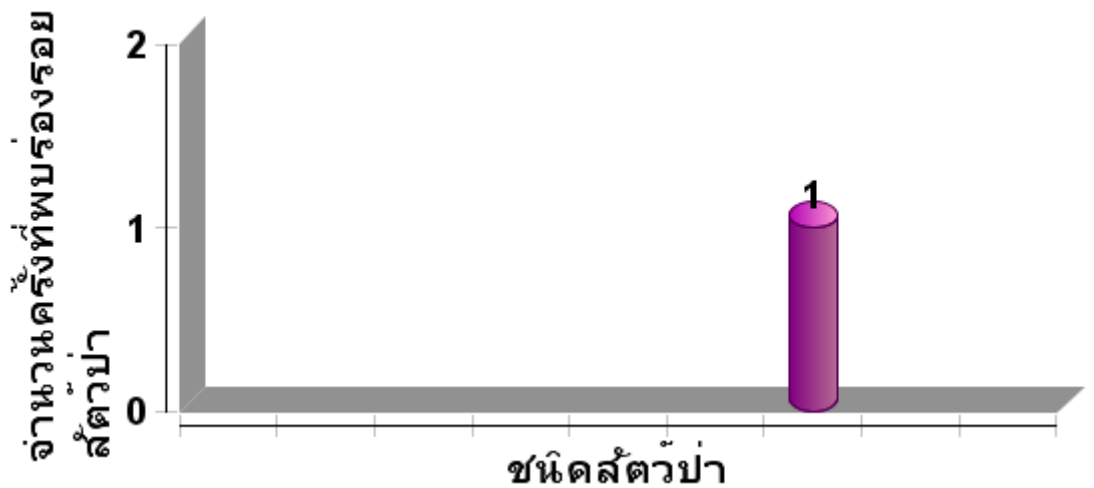



ตารางสรุปการพบปัจจัยคุกคาม
อุทยานแห่งชาติแม่ปืม
ประจำเดือน มีนาคม ๒๕๖๕



ปัจจัยคุกคาม	ชุดลาดตระเวน	พิกัด X	พิกัด Y	รายละเอียดของปัจจัยคุกคาม	การจัดการ	สถานที่
การใช้ ทรัพยากร ธรรมชาติ	ป่าแดงงาม	๕๘๖๒๙๔	๒๑๗๗๑๙๕	พบขวดเครื่องดื่มสبونเซอร์ ๑ ขวด ลักษณะเก่าคาดว่าผ่านมาประมาณ ๑ อาทิตย์ ได้ทำการจัดการด้วยการฝังกลบ ในพื้นที่	ทำลาย	ในพื้นที่



การกระจายของปัจจัยคุกคาม
อุทยานแห่งชาติแม่ปืม
ประจำเดือน มีนาคม ๒๕๖๕



การบุกรุกแผ้วถาง



การล่า



การจับสัตว์น้ำ



การทำไม้



การเลี้ยงปศุสัตว์



อื่นๆ



การเก็บหาของป่า

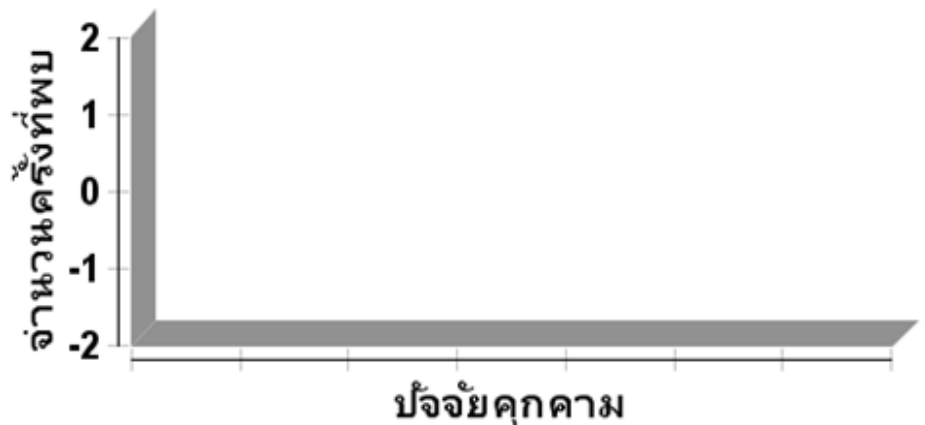



แผนที่การกระจายของปัจจัยนิเวศ
อุทยานแห่งชาติแม่ปืม
ประจำเดือน มีนาคม ๒๕๖๕



ต้นไทร/ไม้ผลที่เป็นอาหารสัตว์ป่า



โปงดิน/โปงน้ำ



รังผึ้ง



แหล่งน้ำ/ตาน้ำ





ประมวลภาพการลาดตระเวน
อุทยานแห่งชาติแม่ปืม
ประจำเดือน มีนาคม ๒๕๖๕



วันที่/ชุดลาดตระเวน/พิกัด	รายละเอียดภาพ	ภาพถ่าย
<p>วันที่ ๑ มีนาคม ๒๕๖๕</p> <p>หน่วยพิทักษ์ฯที่ ๑ (ป่าแดงงาม)</p> <p>X ๕๘๖๒๙๔ Y ๒๑๗๗๑๙๕</p>	<p>ปัจจัยคุกคาม</p> <p>พบขวดเครื่องดื่มสปอนเซอร์ ๑ ขวด</p> <p>ลักษณะเก่าคาดว่าผ่านมาประมาณ ๑ อาทิตย์</p> <p>ได้ทำการจัดการด้วยการฝังกลบในพื้นที่</p>	
<p>วันที่ ๒๐ มีนาคม ๒๕๖๕</p> <p>หน่วยพิทักษ์ฯที่ ๒ (ห้วยพญาเก๊า)</p> <p>X ๕๘๙๒๐๘ Y ๒๑๘๙๒๖๕</p>	<p>ปัจจัยนิเวศ</p> <p>การกระจายตัวของสัตว์ป่า</p> <p>พบกองมูลนกยูง จำนวน ๑ กอง ลักษณะใหม่</p>	
<p>วันที่ ๑๒ มีนาคม ๒๕๖๕</p> <p>จุดสกัดบ้านสันป่าส้าน</p> <p>X ๕๙๕๘๒๒ Y ๒๑๔๑๓๐๔</p>	<p>ปัจจัยนิเวศ</p> <p>พบต้นไม้ทรราชชื่อจำนวน ๑ ต้น ความโต ๕๐ ซม.</p> <p>สูง ๒๐ ม. มีผลสีน้ำตาลขนาดผลเท่ากำปั้น</p> <p>มีร่องรอยสัตว์ป่าแทะกินเป็นอาหาร</p>	
<p>วันที่ ๒๐ มีนาคม ๒๕๖๕</p> <p>จุดสกัดบ้านสันป่าส้าน</p> <p>X ๖๐๐๓๔๑ Y ๒๑๓๔๒๖๕</p>	<p>ปัจจัยนิเวศ</p> <p>พบต้นไม้ไม่ทรราชชนิด และชื่อ จำนวน ๑ ต้น</p> <p>ความโต ๒๕ ซม. สูง ๕ ม. ลำต้นสีแดงมีหนาม</p>	



สรุปผลงานลาดตระเวน อุทยานแห่งชาติแม่ปืม ประจำเดือน มีนาคม ๒๕๖๕



สรุปผลการดำเนินงาน

จากผลการดำเนินงานข้างต้นสามารถสรุปผลได้ดังนี้

๑. ในพื้นที่อุทยานแห่งชาติแม่ปืมยังคงมีการคุกคามจากการลักลอบหาของป่า และล่าสัตว์ป่าในพื้นที่เขตธรรมชาติสันโดษ ตามมาตรา ๕๖ อยู่จากการพบร่องรอยการทิ้งขวดเครื่องดื่มชูกำลัง และขยะอื่นๆ

ปัญหาและอุปสรรค

๑. เครื่อง GPS ค่อนข้างเก่าจึงทำให้มีปัญหาในการรับสัญญาณจากดาวเทียมทำให้เส้นทางการลาดตระเวนบางส่วนกระโดดและไม่ต่อเนื่องกัน บางเส้นไฟล์ก็เสียหายใช้งานไม่ได้

ข้อเสนอแนะ

๑. อยากให้เพิ่มเครื่องมือที่ใช้ในการปฏิบัติงานลาดตระเวนเชิงคุณภาพ เช่น GPS และกล้องถ่ายรูปดิจิทัล เพราะเครื่องมือเหล่านี้ส่วนใหญ่ที่ใช้กันอยู่ค่อนข้างค่อนข้างเก่าและมีปัญหา บางส่วนก็ชำรุดเสียหายเนื่องจากการใช้งานมานาน

แผนการลาดตระเวนในเดือนต่อไป

๑. เจ้าหน้าที่ผู้เกี่ยวข้อง ได้มีการประชุมวางแผนการเดินลาดตระเวนในพื้นที่เสี่ยง ในวันที่ ๓๑ มีนาคม ๒๕๖๕

(ลงชื่อ)

ผู้จัดทำรายงาน

(นายสุมิตร สุธรรม)

วันที่ ๕ เมษายน ๒๕๖๕

(ลงชื่อ)

ผู้ตรวจรายงาน

(นายวุฒิพงษ์ ดงคำฟู)

หัวหน้าอุทยานแห่งชาติแม่ปืม

วันที่ ๕ เมษายน ๒๕๖๕