



รายงานลาดตระเวนเชิงคุณภาพในพื้นที่อนุรักษ์

อุทยานแห่งชาติดอยภูนาง
Doi Phu Nang National Park

ประจำเดือน พฤศจิกายน ๒๕๖๒



รายงานผลการลาดตระเวน อุทยานแห่งชาติดอยภูนาง ประจำเดือน พฤศจิกายน ๒๕๖๒



จำนวนชุดลาดตระเวน ๖ ชุด จำนวนครั้งในการลาดตระเวน ๘๑ ครั้ง จำนวนวันในการลาดตระเวน ๘๕ วัน
รวมระยะทางในการลาดตระเวนทั้งหมด ๒,๒๗๖ กิโลเมตร

ทีมที่	ชื่อชุดลาดตระเวน	ระหว่างวันที่	จำนวนครั้ง	จำนวนวัน	ระยะทางการลาดตระเวน (กม.)			
					เดินเท้า	รถยนต์	ทางน้ำ	ทางอากาศ
๑	ชุดปฏิบัติการฯ ที่ ๑		๑๓	๑๕	๗.๐๐	๓๐๖.๐๐	๐.๐๐	๐.๐๐
๒	ชุดปฏิบัติการฯ ที่ ๒		๑๔	๑๔	๓๑.๐๐	๔๔๐.๐๐	๐.๐๐	๐.๐๐
๓	ชุดปฏิบัติการฯ ที่ ๓		๑๒	๑๔	๕๓.๐๐	๓๔๘.๐๐	๐.๐๐	๐.๐๐
๔	ชุดปฏิบัติการฯ ที่ ๔		๑๔	๑๔	๖๒.๐๐	๓๓๖.๐๐	๐.๐๐	๐.๐๐
๕	ชุดปฏิบัติการฯ ที่ ๕		๑๔	๑๔	๔๖.๐๐	๒๓๒.๐๐	๐.๐๐	๐.๐๐
๖	ชุดปฏิบัติการฯ ที่ ๖		๑๔	๑๔	๒๗.๐๐	๓๘๘.๐๐	๐.๐๐	๐.๐๐
ผลรวม			๘๑	๘๕	๒๒๖.๐๐	๒,๐๕๐.๐๐	๐.๐๐	๐.๐๐

กราฟแสดงจำนวนวัน และระยะทางในการลาดตระเวน

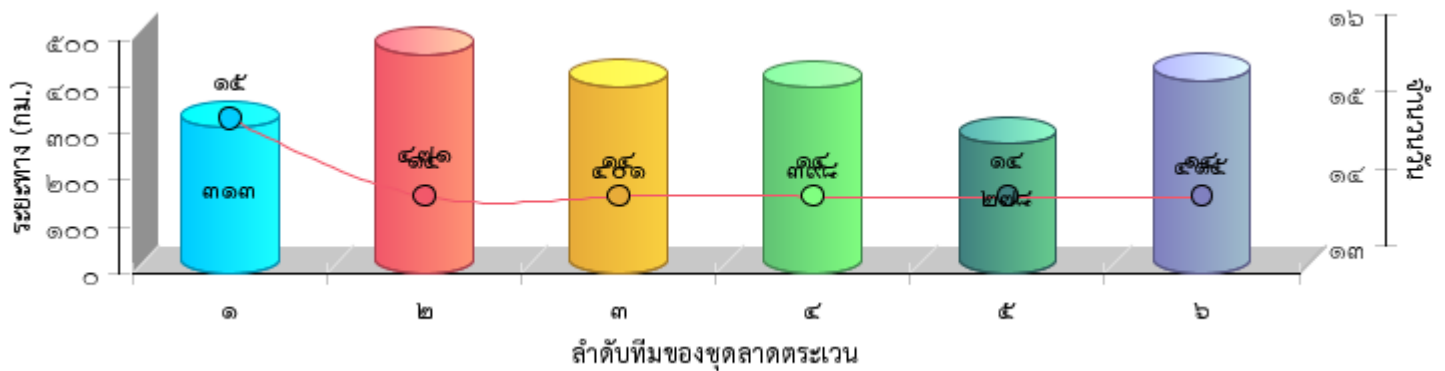





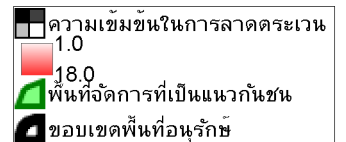
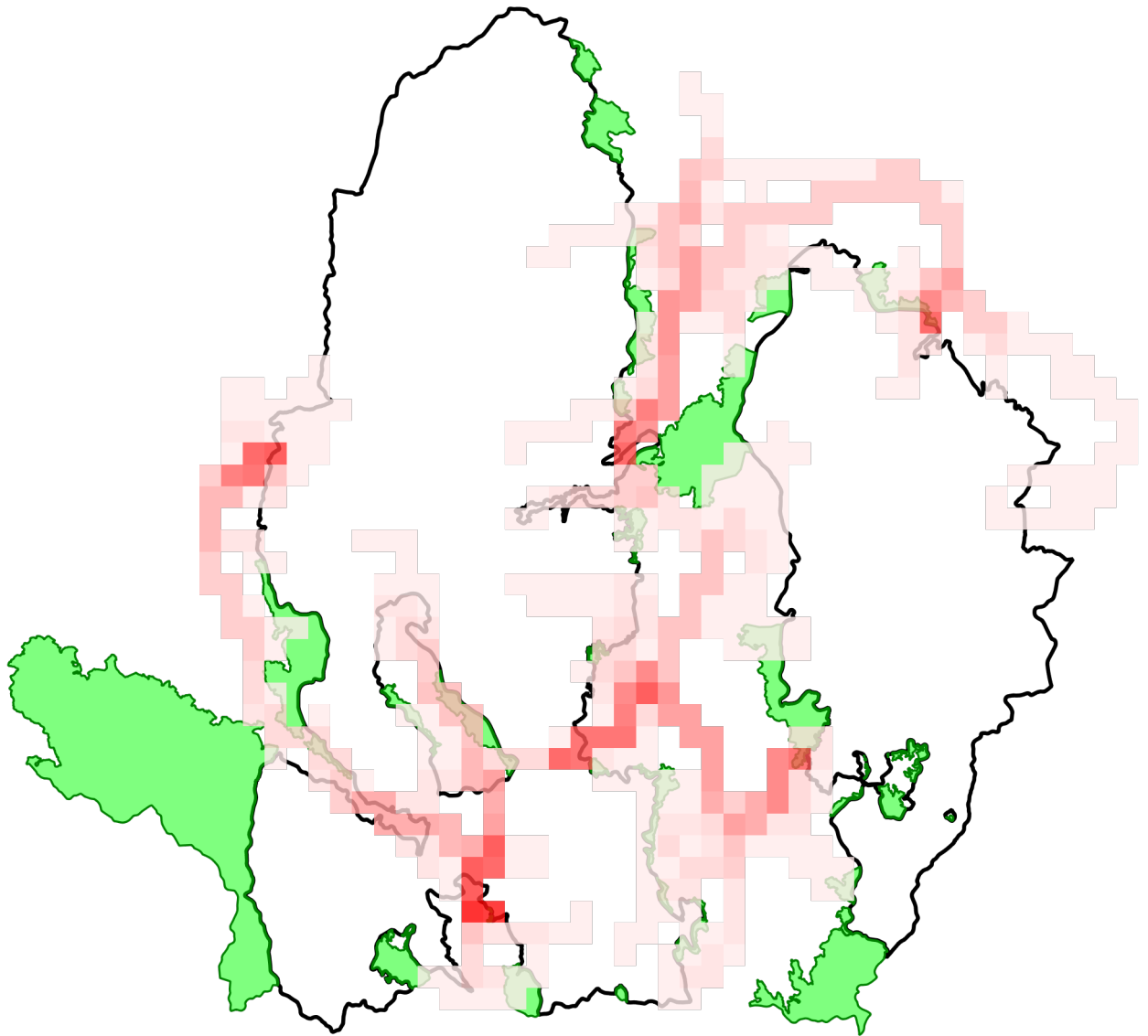



แผนที่แสดงความเข้มข้นของการลาดตระเวน
อุทยานแห่งชาติดอยภูนาง
ประจำเดือน พฤศจิกายน ๒๕๖๒

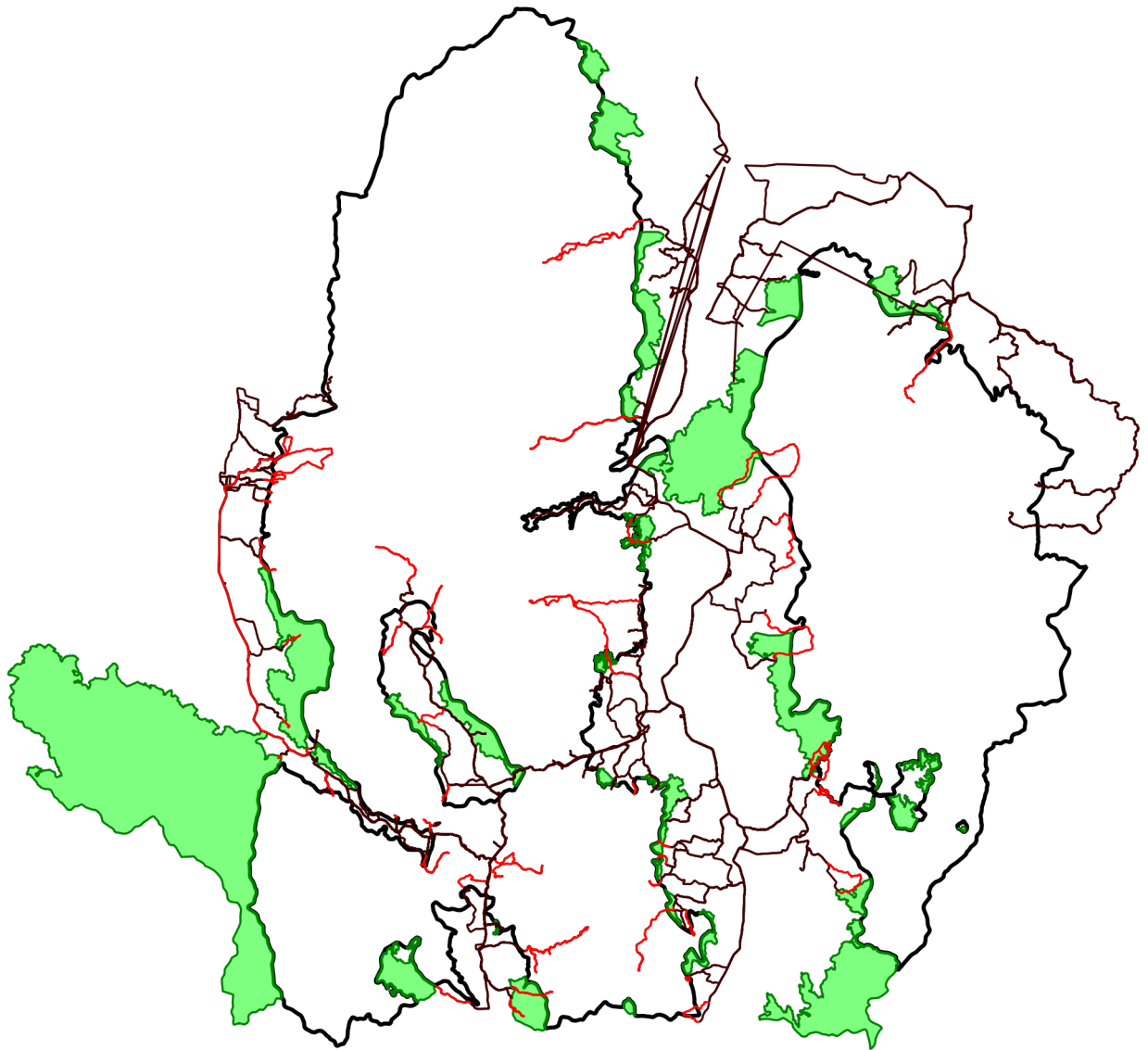



แผนที่แสดงเส้นทางการลาดตระเวน
อุทยานแห่งชาติดอยภูนาง
ประจำเดือน พฤศจิกายน ๒๕๖๒



-  เส้นทางการลาดตระเวน เดินเท้า
-  เส้นทางการลาดตระเวน ทางน้ำ
-  เส้นทางการลาดตระเวน รถยนต์
-  เส้นทางการลาดตระเวน ทางอากาศ
-  พื้นที่จัดการที่เป็นแนวกันชน
-  ขอบเขตพื้นที่อนุรักษ์



แผนที่แสดงการกระจายของสัตว์ป่า
อุทยานแห่งชาติดอยภูนาง
ประจำเดือน พฤศจิกายน ๒๕๖๒



นกยูงไทย

อีเห็นข้างลาย

เสียดผา

หมาป่า

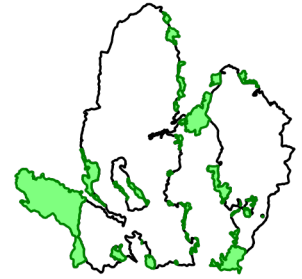
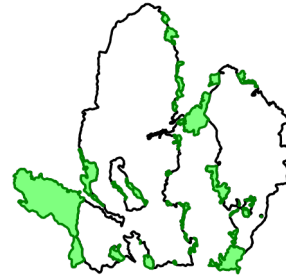
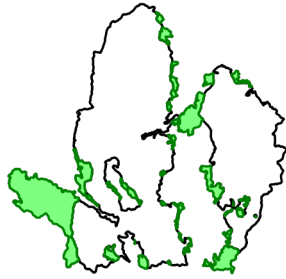
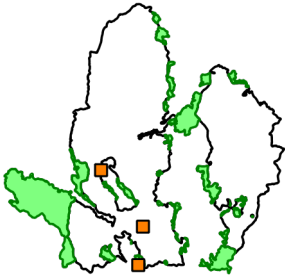

.....
.....

.....
.....

.....
.....

.....
.....

ลิง

หมีควาย

หมีป่า

เก้ง

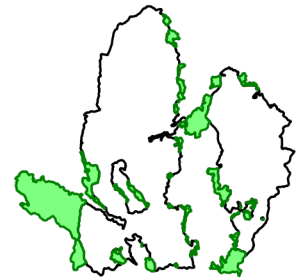
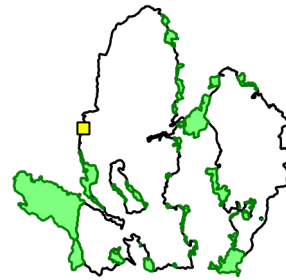
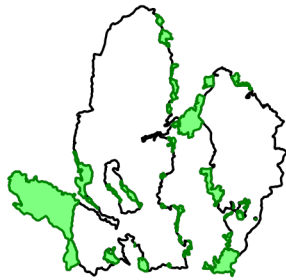
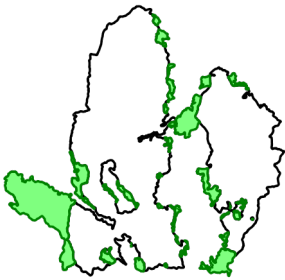

.....
.....

.....
.....

.....
.....

.....
.....

ลัน

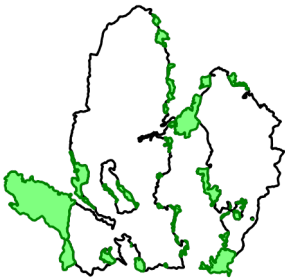

.....
.....

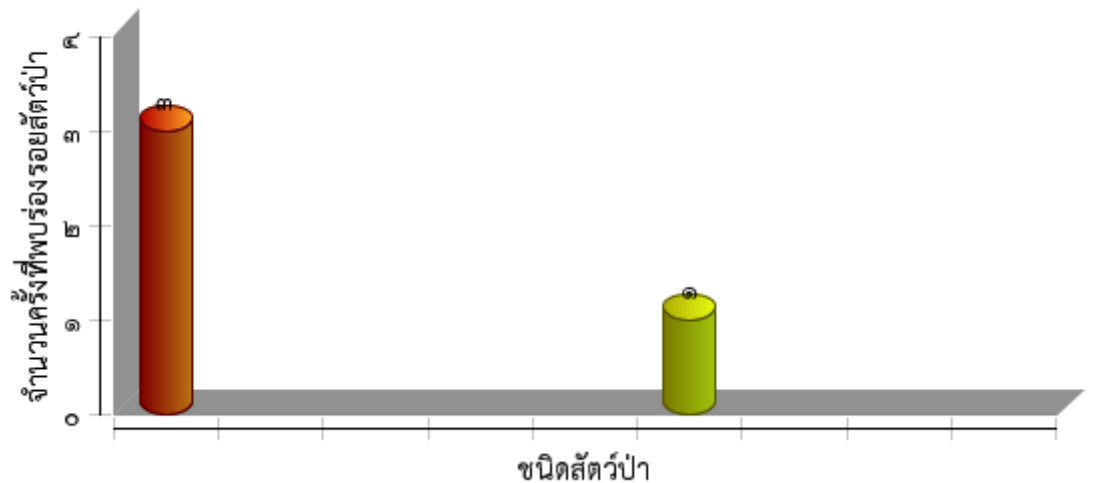



ตารางสรุปการพบปัจจัยคุกคาม
อุทยานแห่งชาติดอยภูนาง
ประจำเดือน พฤศจิกายน ๒๕๖๒



ปัจจัยคุกคาม	ชุดลาดตระเวน	พิกัด X	พิกัด Y	รายละเอียดของปัจจัยคุกคาม	การจัดการ	สถานที่
การบุกรุกแผ้วถาง	ชุดปฏิบัติการฯ ที่ ๑	๖๔๗๕๕๙	๒๑๐๔๐๗๔	ตรวจพบการบุกรุกพื้นที่ ปลุกชิง จำนวน ๑ แปลง เนื้อที่ ๑-๑-๕๕ ไร่ ณ สภ.เชียงม่วน ตาม ปจว.ข้อ ๒ เวลา ๑๐.๐๐ น. ลว.๒๔ พ.ย.๖๒ คดีที่ ๑๘๘/๖๒ ยึดที่ -		ในพื้นที่
		๖๔๘๘๖๐	๒๑๐๕๔๗๒	ตรวจพบการบุกรุกพื้นที่ ปลุกชิง จำนวน ๑ แปลง เนื้อที่ ๐-๑-๖๓ ไร่ ณ สภ.ปง ตาม ปจว.ข้อ ๑ เวลา ๑๓.๐๐ น. ลว.๒๔ พ.ย.๖๒ คดีที่ ๓๘๑/๖๒ ยึด ที่ -		ในพื้นที่
	ชุดปฏิบัติการฯ ที่ ๔	๖๑๘๙๖๐	๒๐๙๐๕๔๖	ตรวจพบการบุกรุกพื้นที่ ปลุกข้าวโพด จำนวน ๑ แปลง เนื้อที่ ๑-๒-๘๖ ไร่ ณ สภ.ดอกคำใต้ ตาม ปจว.ข้อ ๒ เวลา ๑๐.๓๕ น. ลว.๒๔ พ.ย.๖๒ คดีที่ ๖๑๓/๖๒ ยึดที่ -		ในพื้นที่
การล่า	ชุดปฏิบัติการฯ ที่ ๒	๖๒๙๑๑๒	๒๑๐๘๑๘๑	พบปลอกกระสุนปืนลูกซอง จำนวน ๑ ปลอก	ให้ออกจาก พื้นที่	ในพื้นที่
เก็บหาของป่า	ชุดปฏิบัติการฯ ที่ ๒	๖๒๘๐๘๐	๒๑๐๗๙๖๒	พบร่องรอยการเก็บหาผักหวานป่า	สังเกตการณ์	ในพื้นที่
		๖๒๙๘๔๙	๒๑๐๘๓๗๖	พบร่องรอยการเก็บหาผักหวานป่า	สังเกตการณ์	ในพื้นที่
	ชุดปฏิบัติการฯ ที่ ๔	๖๑๔๔๓๖	๒๐๙๒๙๔๙	พบร่องรอยเก็บหาของป่า ไม้ไร่/ไม้ซาง	สังเกตการณ์	ในพื้นที่
		๖๑๖๙๔๓	๒๐๙๑๒๔๓	พบร่องรอยเก็บหาของป่า ไม้ไร่	สังเกตการณ์	ในพื้นที่
		๖๑๙๗๒๐	๒๐๙๐๔๓๔	พบร่องรอยเก็บหาของป่า ไม้ไร่	สังเกตการณ์	ในพื้นที่
		๖๒๐๘๖๔	๒๐๘๘๑๙๘	พบร่องรอยเก็บหาของป่า ไม้บง/ไม้ซาง	สังเกตการณ์	ในพื้นที่
		๖๒๑๐๑๖	๒๐๙๐๒๑๒	พบร่องรอยเก็บหาของป่า ผักหวานป่า	สังเกตการณ์	ในพื้นที่
		๖๒๒๖๕๔	๒๐๘๒๖๓๔	พบร่องรอยเก็บหาของป่า ไม้ซาง	สังเกตการณ์	ในพื้นที่
				พบร่องรอยเก็บหาของป่า พบไม้ซาง	สังเกตการณ์	ในพื้นที่
				พบร่องรอยเก็บหาของป่า พบไม้ไร่	สังเกตการณ์	ในพื้นที่
		๖๒๒๐๙๐	๒๐๘๒๓๔๑	พบร่องรอยเก็บหาของป่า ไม้บง/ไม้ไร่	สังเกตการณ์	ในพื้นที่
		๖๒๒๑๗๗	๒๐๘๘๖๘๑	พบร่องรอยเก็บหาของป่า ไม้ไร่/ไม้บง	สังเกตการณ์	ในพื้นที่
		๖๒๒๖๑๑	๒๐๘๒๐๑๖	พบร่องรอยเก็บหาของป่า ไม้ซาง	สังเกตการณ์	ในพื้นที่
		๖๒๒๙๗๘	๒๐๘๗๖๕๕	พบร่องรอยเก็บหาของป่า ไม้บง	สังเกตการณ์	ในพื้นที่
		๖๒๕๐๖๐	๒๐๘๑๖๙๖	พบร่องรอยเก็บหาของป่า พบรังมดแดง	สังเกตการณ์	ในพื้นที่
		๖๒๕๑๒๖	๒๐๘๑๖๘๓	พบร่องรอยเก็บหาของป่า ผักหวานป่า	สังเกตการณ์	ในพื้นที่
				พบร่องรอยเก็บหาของป่า เห็ดเผาะ	สังเกตการณ์	ในพื้นที่



ตารางสรุปการพบปัจจัยคุกคาม
อุทยานแห่งชาติดอยภูนาง
ประจำเดือน พฤศจิกายน ๒๕๖๒



ปัจจัยคุกคาม	ชุดลาดตระเวน	พิกัด X	พิกัด Y	รายละเอียดของปัจจัยคุกคาม	การจัดการ	สถานที่
		๖๒๕๕๗๒	๒๐๘๒๓๙๕	พบร่องรอยเก็บหาของป่า พบรังมดแดง	สังเกตการณ์	ในพื้นที่
		๖๒๕๕๘๒๑	๒๐๘๒๓๓๑	พบร่องรอยเก็บหาของป่า ผักหวานป่า	สังเกตการณ์	ในพื้นที่
		๖๒๕๕๙๐๖	๒๐๘๔๓๑๐	พบร่องรอยเก็บหาของป่า ผักหวานป่า	สังเกตการณ์	ในพื้นที่
		๖๒๕๕๙๖๖	๒๐๘๔๓๔๕	พบร่องรอยเก็บหาของป่า ผักหวานป่า	สังเกตการณ์	ในพื้นที่
		๖๒๕๕๙๗๒	๒๐๘๔๑๔๑	พบร่องรอยเก็บหาของป่า ผักหวานป่า	สังเกตการณ์	ในพื้นที่
				พบร่องรอยเก็บหาของป่า เห็ดเผาะ	สังเกตการณ์	ในพื้นที่
		๖๒๕๕๙๙๕	๒๐๘๒๒๙๔	พบร่องรอยเก็บหาของป่า ผักหวานป่า	สังเกตการณ์	ในพื้นที่
		๖๒๖๐๒๙	๒๐๘๔๓๕๐	พบขยะ/กระสอบ/ขวดแก้ว/กล่องนม	ทำลาย	ในพื้นที่
		๖๒๖๐๖๐	๒๐๘๔๑๑๐	พบร่องรอยเก็บหาของป่า ผักหวานป่า	สังเกตการณ์	ในพื้นที่
		๖๒๖๐๖๓	๒๐๘๓๕๐๐	พบร่องรอยเก็บหาของป่า ผักหวานป่า	สังเกตการณ์	ในพื้นที่
		๖๒๖๑๓๘	๒๐๘๒๒๙๔	พบขวด/ถุงพลาสติก	ทำลาย	ในพื้นที่
				พบร่องรอยเก็บหาของป่า ผักหวานป่า	สังเกตการณ์	ในพื้นที่
		๖๒๖๒๔๓	๒๐๘๔๒๔๖	พบร่องรอยเก็บหาของป่า ผักหวานป่า	สังเกตการณ์	ในพื้นที่
		๖๒๖๔๕๔	๒๐๘๒๒๓๓	พบร่องรอยเก็บหาของป่า ผักหวานป่า	สังเกตการณ์	ในพื้นที่
		๖๒๖๔๘๒	๒๐๘๔๒๕๒	พบร่องรอยเก็บหาของป่า ผักหวานป่า	สังเกตการณ์	ในพื้นที่
				พบร่องรอยเก็บหาของป่า เห็ดเผาะ	สังเกตการณ์	ในพื้นที่
		๖๒๖๔๙๓	๒๐๘๒๒๖๘	พบร่องรอยเก็บหาของป่า ผักหวานป่า	สังเกตการณ์	ในพื้นที่
		๖๒๖๗๐๗	๒๐๘๔๐๙๐	พบร่องรอยเก็บหาของป่า ผักหวานป่า	สังเกตการณ์	ในพื้นที่
		๖๒๖๘๔๘	๒๐๘๔๔๒๘	พบร่องรอยเก็บหาของป่า ผักหวานป่า	สังเกตการณ์	ในพื้นที่
		๖๒๖๘๘๘	๒๐๘๒๔๐๔	พบร่องรอยเก็บหาของป่า พบรังมดแดง	สังเกตการณ์	ในพื้นที่
		๖๒๖๙๖๖	๒๐๘๔๕๐๗	พบร่องรอยเก็บหาของป่า ผักหวานป่า	สังเกตการณ์	ในพื้นที่



การกระจายของปัจจัยคุกคาม
 อุทยานแห่งชาติดอยภูนาง
 ประจำเดือน พฤศจิกายน ๒๕๖๒



การบุกรุกแผ้วถาง

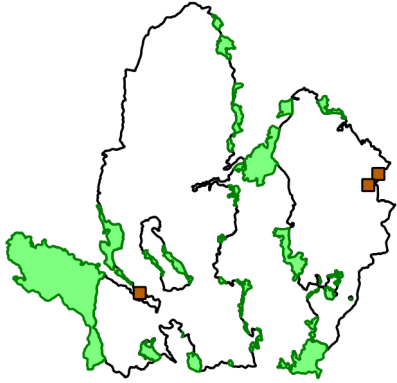

การล่า

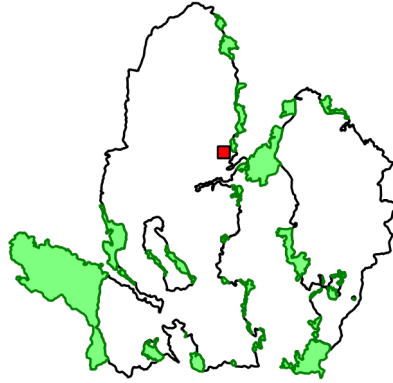

การจับสัตว์น้ำ



การทำไม้

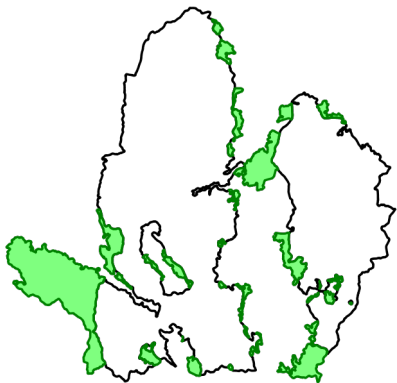

การเลี้ยงปศุสัตว์

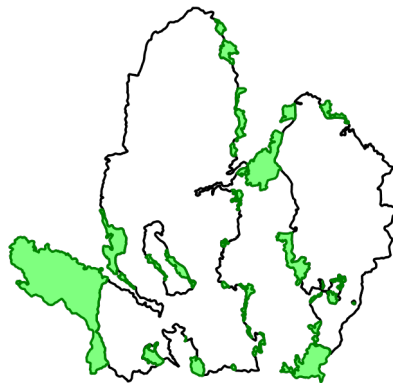

อื่นๆ



การเก็บหาของป่า

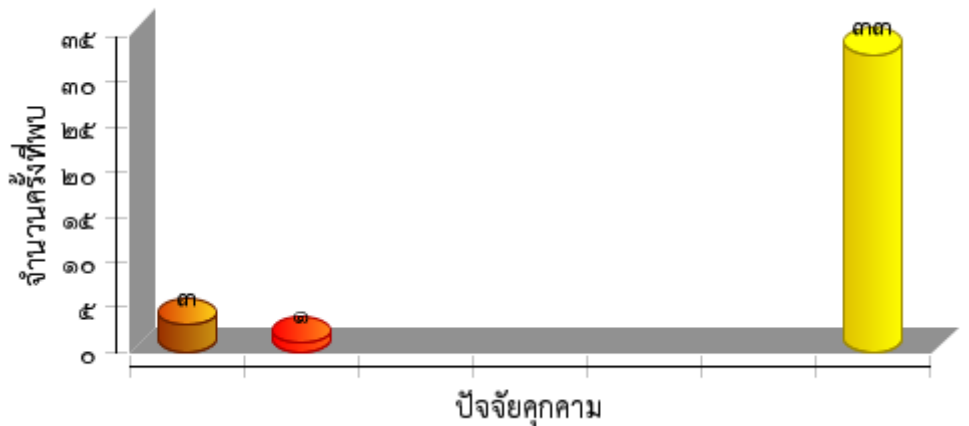
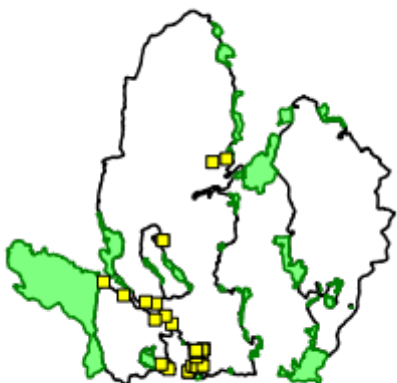



แผนที่แสดงการกระจายของพรรณไม้
อุทยานแห่งชาติดอยภูนาง
ประจำเดือน พฤศจิกายน ๒๕๖๒



ชิงชัน

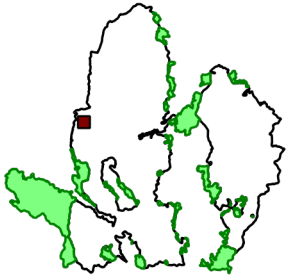

.....
.....

ประดู่

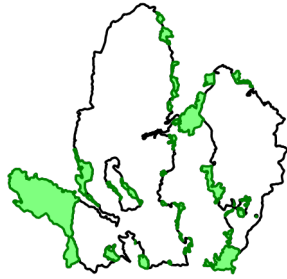

.....
.....

มะค่าโมง

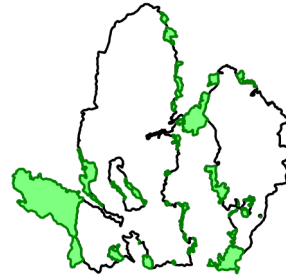

.....
.....

กฤษณา

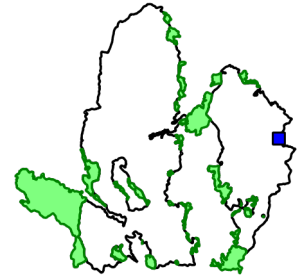

.....
.....

ตะเคียน

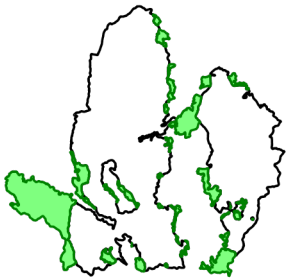

.....
.....

สัก

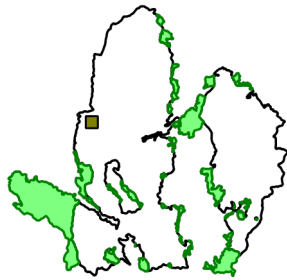

.....
.....

เต็ง

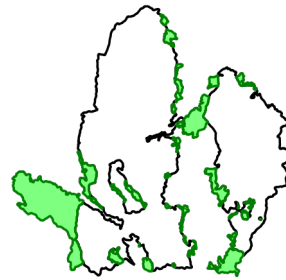

.....
.....

รัง

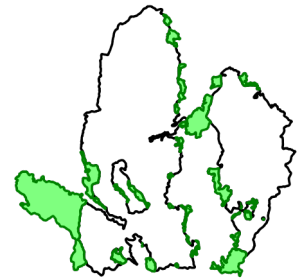

.....
.....

สน



.....
.....

ยางนา



.....
.....

ไม่มีค่าอื่นๆ



.....
.....

กล้วยไม้



.....
.....



แผนที่การกระจายของปัจจัยนิเวศ
อุทยานแห่งชาติดอยภูนาง
ประจำเดือน พฤศจิกายน ๒๕๖๒



ต้นไทร/ไม้ผลที่เป็นอาหารสัตว์ป่า

โป่งดิน/โป่งน้ำ

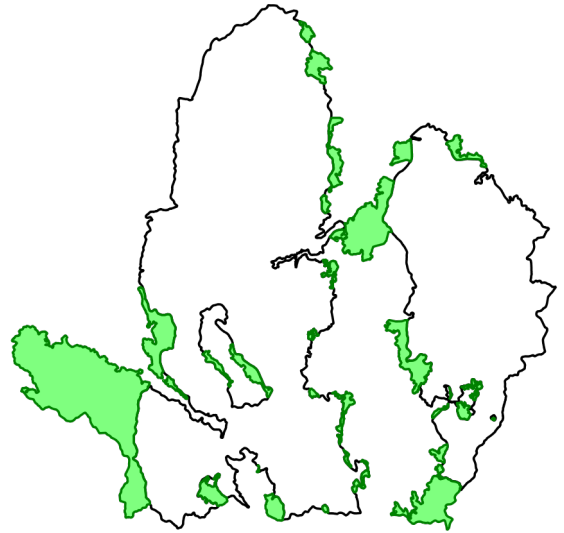
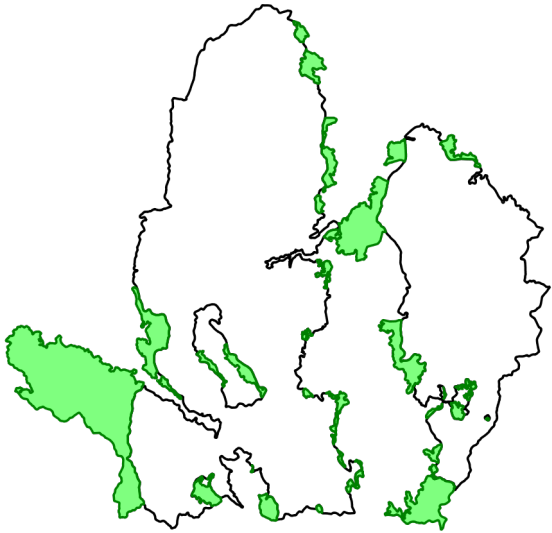

รังผึ้ง

แหล่งน้ำ/ตาน้ำ

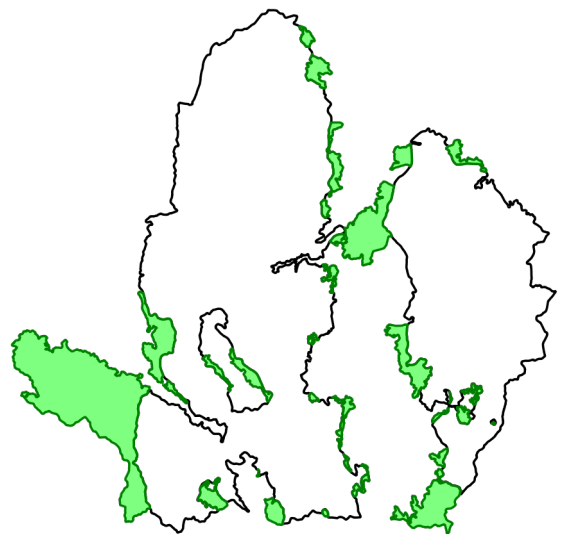
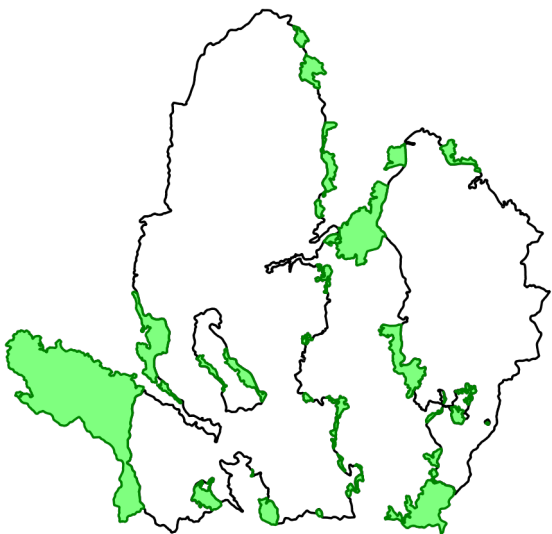



ตารางสรุปการพบปัจจัยนิเวศ
อุทยานแห่งชาติดอยภูนาง
ประจำเดือน พฤศจิกายน ๒๕๖๒



ปัจจัยนิเวศ	พิกัด X	พิกัด Y	รายละเอียดปัจจัยนิเวศ	สถานะ
-------------	---------	---------	-----------------------	-------

--	--	--	--	--



ประมวลภาพการลาดตระเวน
อุทยานแห่งชาติดอยภูนาง สำนักบริหารพื้นที่อนุรักษ์ที่ ๑๕ (เชียงใหม่)
ประจำเดือน พฤศจิกายน ๒๕๖๒



วันที่/ชุด ลว./พิกัด	รายละเอียด	ภาพถ่าย
<p>วันที่ ๓-พ.ย.-๖๒ ชุดลาดตระเวน อช.ดอยภูนาง ชุด ๔ พิกัด ๐๖๑๘๙๖๐ E ๒๐๙๐๕๔๕ N</p>	<p>พบการบุกรุกพื้นที่ ปลูกข้าวโพด จำนวน ๑ แปลง เนื้อที่ ๑-๒-๘๖ ไร่ ณ สภ.ดอกคำใต้ ตาม ปจว.ข้อ ๒ เวลา ๑๐.๓๕ น. ลว.๒๔ พ.ย.๖๒ คดีที่ ๖๑๓/๖๒ ยึดที่ - ห้วยน้อย หมู่ ๖ บ้านปางจุ่น</p>	
<p>วันที่ ๒-พ.ย.-๖๒ ชุดลาดตระเวน อช.ดอยภูนาง ชุด ๑ พิกัด ๐๖๔๗๕๕๙ E ๒๑๐๔๐๗๔ N</p>	<p>พบการบุกรุกพื้นที่ ปลูกชิง จำนวน ๑ แปลง เนื้อที่ ๑-๑-๕๕ ไร่ ณ สภ.เชียงใหม่ ตาม ปจว.ข้อ ๒ เวลา ๑๐.๐๐ น. ลว.๒๔ พ.ย.๖๒ คดีที่ ๑๘๘/๖๒ ยึดที่ - ห้วยแม่ยัดหลวง หมู่ ๑ บ้านท่าฟ้าเหนือ</p>	
<p>วันที่ ๓-พ.ย.-๖๒ ชุดลาดตระเวน อช.ดอยภูนาง ชุด ๑ พิกัด ๐๖๔๘๘๕๙ E ๒๑๐๕๔๗๒ N</p>	<p>พบการบุกรุกพื้นที่ ปลูกชิง จำนวน ๑ แปลง เนื้อที่ ๐-๑-๖๓ ไร่ ณ สภ.ปง ตาม ปจว.ข้อ ๑ เวลา ๑๓.๐๐ น. ลว.๒๔ พ.ย.๖๒ คดีที่ ๓๘๑/๖๒ ยึดที่ - ห้วยขาม หมู่ ๔ บ้านขุนกำลัง</p>	



สรุปผลงานลาดตระเวน อุทยานแห่งชาติดอยภูนาง ประจำเดือน พฤศจิกายน ๒๕๖๒



สรุปผลการดำเนินงาน

จากผลการดำเนินงานข้างต้นสามารถสรุปผลได้ดังนี้

๑. ในพื้นที่อุทยานแห่งชาติดอยภูนางมีการคุกคามจากการลักลอบล่าสัตว์ป่าอยู่พื้นที่บริเวณรอบแนวเขต
๒. ปัญหาการปล่อยสัตว์เลี้ยงเข้ามาในพื้นที่อนุรักษ์ บริเวณแนวกันชนปัจจุบันมีหนาแน่นมาก
๓. พบร่องรอยขยะในพื้นที่ป่าอนุรักษ์ เกิดจากชาวบ้านเข้ามาเก็บหาของป่า
๔. พบพื้นที่บุกรุกในเขตอุทยานแห่งชาติดอยภูนาง
๕. พบร่องรอยการเก็บหาทรัพยากรในพื้นที่อุทยานแห่งชาติดอยภูนาง
๖. ลาดตระเวนเก็บข้อมูลทรัพยากรธรรมชาติเกิดใหม่ทดแทน

ปัญหาและอุปสรรค

๑. จำนวนเจ้าหน้าที่ในการลาดตระเวนมีจำนวนน้อยเมื่อเทียบกับขนาดพื้นที่
๒. แหล่งน้ำสะอาดหายาก

ข้อเสนอแนะ

๑. อยากให้มีการเพิ่มจำนวนเจ้าหน้าที่ให้มากขึ้น
๒. ตั้งจุดสกัดเพิ่มเติมในพื้นที่เสี่ยงต่อการลักลอบเข้ามากระทำผิด
๓. เพิ่มความมั่นคงของเจ้าหน้าที่ผู้ปฏิบัติงาน โดยเฉพาะอย่างยิ่งในพนักงานจ้างเหมา

แผนการลาดตระเวนในเดือนต่อไป

๑. เจ้าหน้าที่ผู้เกี่ยวข้อง ได้มีการประชุมวางแผนการเดินลาดตระเวนในพื้นที่เสี่ยง ในวันที่ ๑ ธันวาคม ๒๕๖๒

(ลงชื่อ) ผู้จัดทำรายงาน
(นายไตรภพ คำมาปັນ)
นักวิชาการแผนที่ภาพถ่าย
วันที่

(ลงชื่อ) ผู้จัดตรวจรายงาน
(นายเทวฤทธิ์ โภยโกโคสวรรณค์)
หัวหน้าอุทยานแห่งชาติดอยภูนาง
วันที่