



รายงานลาดตระเวนเชิงคุณภาพในพื้นที่อนุรักษ์
เขตรักษาพันธุ์สัตว์ป่าเวียงลอ
Wian Wildlife Sanctuary

ประจำเดือน พฤษภาคม ๒๕๖๓



รายงานผลการลาดตระเวน เขตรักษาพันธุ์สัตว์ป่าเวียงลอ ประจำเดือน พฤษภาคม ๒๕๖๓



จำนวนชุดลาดตระเวน ๓ ชุด จำนวนครั้งในการลาดตระเวน ๑๐ ครั้ง จำนวนวันในการลาดตระเวน ๒๘ วัน
รวมระยะทางในการลาดตระเวนทั้งหมด ๑๘๒.๔๗ กิโลเมตร

ทีมที่	ชื่อชุดลาดตระเวน	ระหว่างวันที่	จำนวนครั้ง	จำนวนวัน	ระยะทางการลาดตระเวน (กม.)			
					เดินเท้า	รถยนต์	ทางน้ำ	อากาศ
๑	น้ำแวน		๔	๑๐	๔๒	๐	๐	๐
๒	สำนักงานเขต		๓	๙	๑๐๒	๐	๐	๐
๓	ห้วยแก่น		๓	๙	๓๘	๐	๐	๐
ผลรวม			๑๐	๒๘	๑๘๒	๐	๐	๐

กราฟแสดงจำนวนวัน และระยะทางในการลาดตระเวน

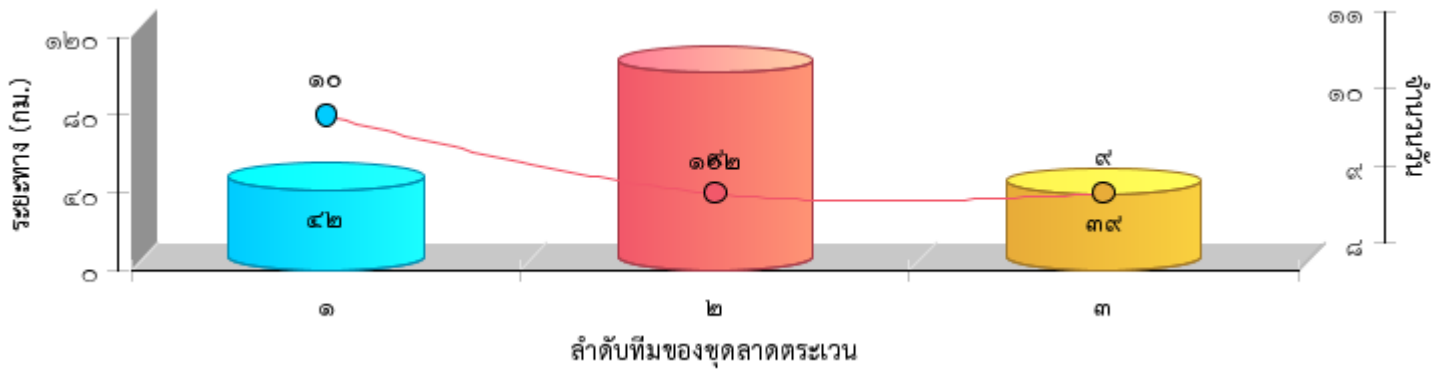



แผนที่แสดงความเข้มข้นของการลาดตระเวน
เขตรักษาพันธุ์สัตว์ป่าเวียงลอ
ประจำเดือน พฤษภาคม ๒๕๖๓

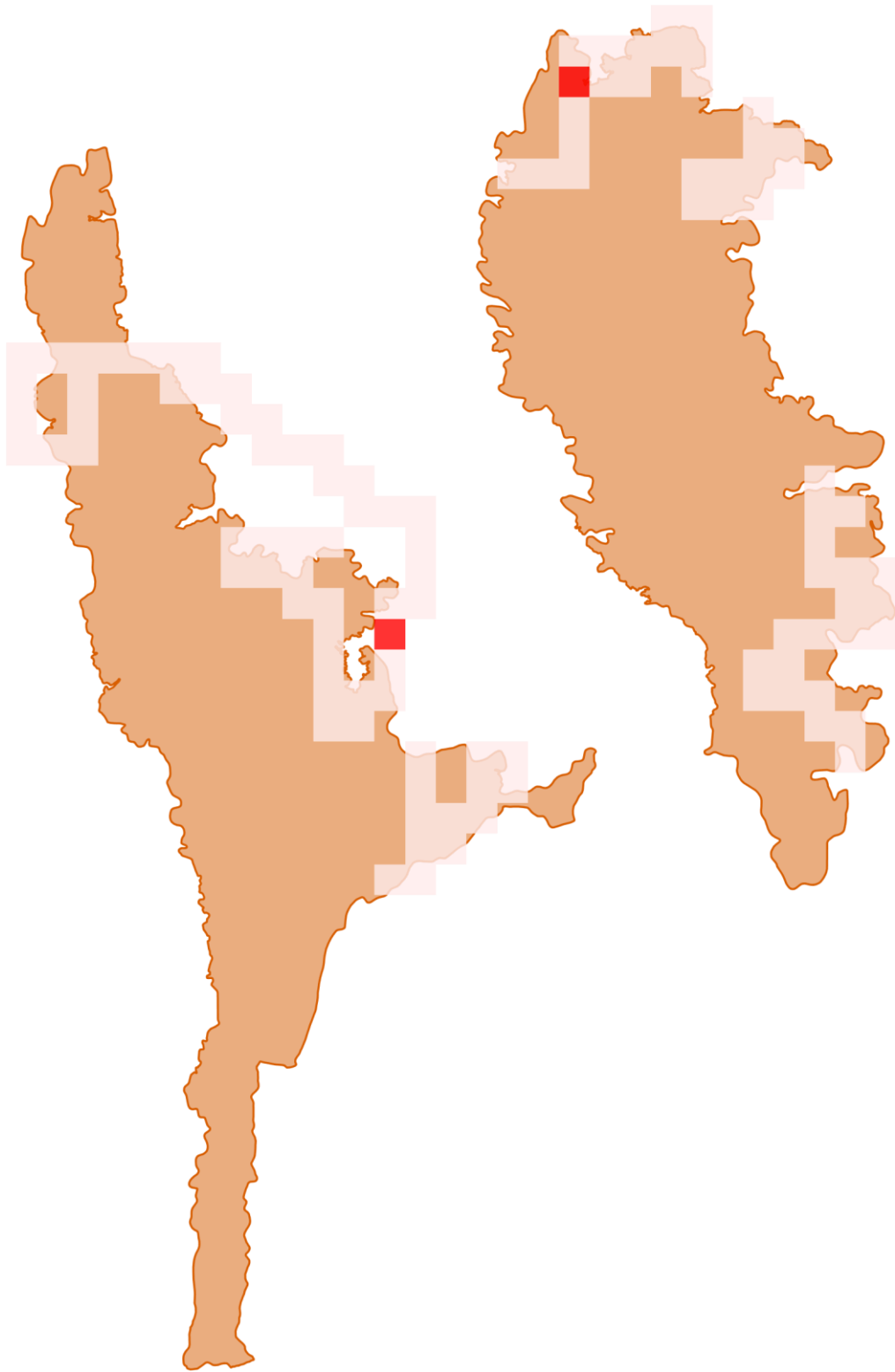



แผนที่แสดงเส้นทางการลาดตระเวน
เขตรักษาพันธุ์สัตว์ป่าเวียงลอ
ประจำเดือน พฤษภาคม ๒๕๖๓





แผนที่แสดงการกระจายของสัตว์ป่า เขตรักษาพันธุ์สัตว์ป่าเวียงลอ ประจำเดือน พฤษภาคม ๒๕๖๓



แก้ง



ชะมดเขต



นกยูง

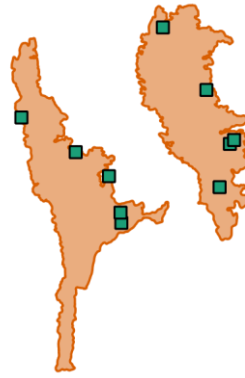

เนื้อทราย



ละองละมั่ง



หมาจิ้งจอก



หมาไน



หมูป่า



อีเห็นข้างลาย



Chart Title

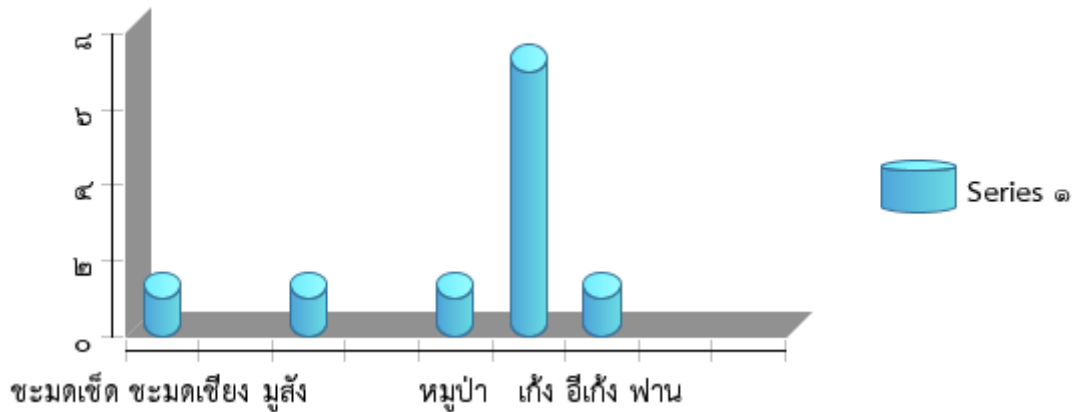



ตารางสรุปการพบปัจจัยคุกคาม
เขตรักษาพันธุ์สัตว์ป่าเวียงลอ
ประจำเดือน พฤษภาคม ๒๕๖๓



ปัจจัยคุกคาม	จุดลาดตระเวน	พิกัด X	พิกัด Y	รายละเอียดของปัจจัยคุกคาม	การจัดการ	สถานที่
--------------	--------------	---------	---------	---------------------------	-----------	---------

--	--	--	--	--	--	--



การกระจายของปัจจัยคุกคาม เขตรักษาพันธุ์สัตว์ป่าเวียงลอ ประจำเดือน พฤษภาคม ๒๕๖๓

การบุกรุกแผ้วถาง



การล่า



การจับสัตว์น้ำ



การทำไม้

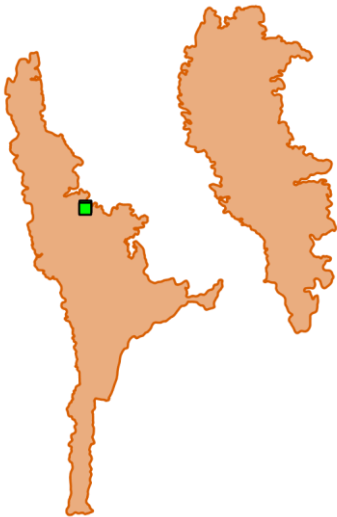

การเลี้ยงปศุสัตว์



อื่นๆ



การเก็บหาของป่า

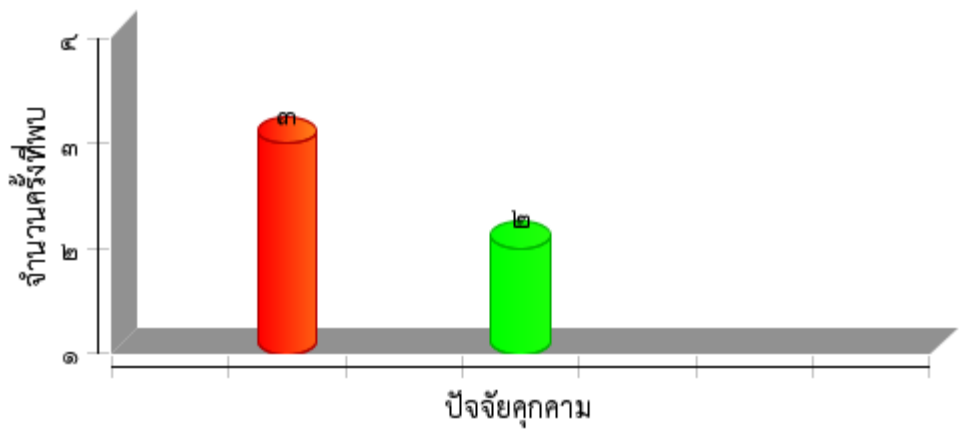



แผนที่การกระจายของปัจจัยนิเวศ
เขตรักษาพันธุ์สัตว์ป่าเวียงลอ
ประจำเดือน พฤษภาคม ๒๕๖๓



ต้นไทร/ไม้ผลที่เป็นอาหารสัตว์ป่า

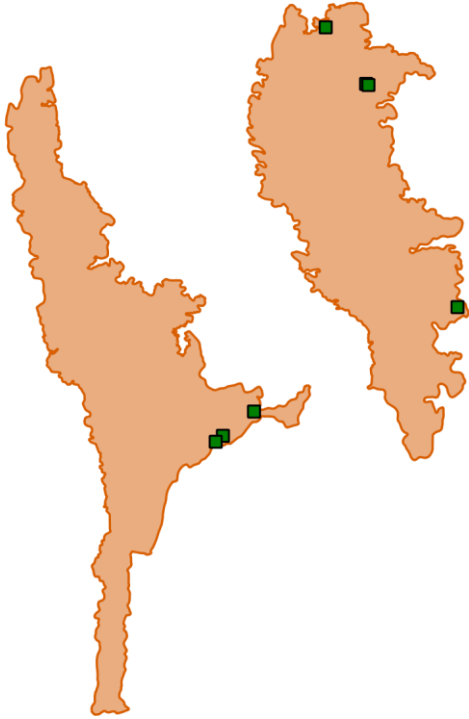

โปงดิน/โป่งน้ำ



รังผึ้ง



แหล่งน้ำ/ตาน้ำ

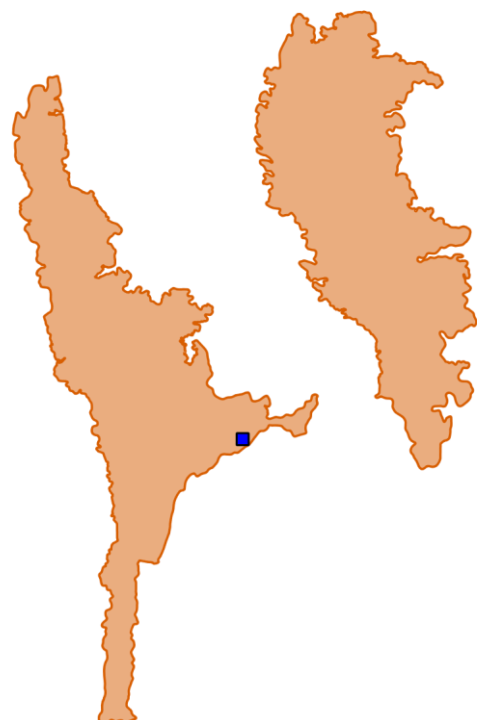



ประมวลภาพการลาดตระเวน
เขตรักษาพันธุ์สัตว์ป่าเวียงลอ
ประจำเดือน พฤษภาคม ๒๕๖๓







วันที่/ชุดลาดตระเวน/พิกัด	รายละเอียดภาพ	ภาพถ่าย
วันที่ ๒๑ พ.ค. ๒๐๒๐ ชื่อชุดลาดตระเวน สำนักงานเขต พิกัด ๑๑๐๓๘๑ , ๒๑๓๘๘๐๙	ต้นไม้	
วันที่ ๒๑ พ.ค. ๒๐๒๐ ชื่อชุดลาดตระเวน สำนักงานเขต พิกัด ๑๑๐๖๘๕ , ๒๑๓๘๘๗๖	ร่องรอย	
วันที่ ๑๙ พ.ค. ๒๐๒๐ ชื่อชุดลาดตระเวน สำนักงานเขต พิกัด ๑๑๑๒๒๕ , ๒๑๔๐๔๙๓	พบเห็นตัวโดยตรง ไข่ไก่ป่า	
วันที่ ๑๒ พ.ค. ๒๐๒๐ ชื่อชุดลาดตระเวน น้ำแวน พิกัด ๑๓๒๗๔๒ , ๒๑๔๒๑๖๒	ชิ้นส่วน	

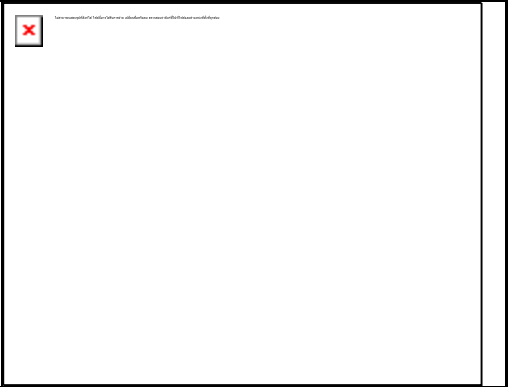

ประมวลภาพการลาดตระเวน
เขตรักษาพันธุ์สัตว์ป่าเวียงลอ
ประจำเดือน พฤษภาคม ๒๕๖๓







วันที่/ชุดลาดตระเวน/พิกัด	รายละเอียดภาพ	ภาพถ่าย
		
วันที่ ๔ พ.ค. ๒๐๒๐ ชื่อชุดลาดตระเวน น้ำแวน พิกัด ๑๓๔๐๙๔ , ๒๑๔๘๔๗๕	พบเห็นตัวโดยตรง ลูกไก่ป่า	
วันที่ ๕ พ.ค. ๒๐๒๐ ชื่อชุดลาดตระเวน น้ำแวน พิกัด ๑๓๒๐๑๗ , ๒๑๔๗๗๑๐	ร่องรอย	
วันที่ ๕ พ.ค. ๒๐๒๐ ชื่อชุดลาดตระเวน น้ำแวน พิกัด ๑๓๑๖๕๒ , ๒๑๔๗๓๒๕	พืชอาหารสัตว์	



ประมวลภาพการลาดตระเวน
เขตรักษาพันธุ์สัตว์ป่าเวียงลอ
ประจำเดือน พฤษภาคม ๒๕๖๓



วันที่/ชุดลาดตระเวน/พิกัด	รายละเอียดภาพ	ภาพถ่าย
วันที่ ๕ พ.ค. ๒๐๒๐ ชื่อชุดลาดตระเวน น้ำแวน พิกัด ๑๓๑๗๙๓ , ๒๑๔๗๒๕๖	พืชอาหารสัตว์	
วันที่ ๑๔ พ.ค. ๒๐๒๐ ชื่อชุดลาดตระเวน สำนักงานเขต พิกัด ๑๑๖๔๐๘ , ๒๑๓๕๐๗๘	การทำไม้	
วันที่ ๑๔ พ.ค. ๒๐๒๐ ชื่อชุดลาดตระเวน สำนักงานเขต พิกัด ๑๑๖๓๘๒ , ๒๑๓๔๘๙๑	การทำไม้	
วันที่ ๑๓ พ.ค. ๒๐๒๐ ชื่อชุดลาดตระเวน สำนักงานเขต พิกัด ๑๑๗๑๕๖ , ๒๑๓๔๗๒๙	ร่องรอย	



ประมวลภาพการลาดตระเวน
เขตรักษาพันธุ์สัตว์ป่าเวียงลอ
ประจำเดือน พฤษภาคม ๒๕๖๓







วันที่/จุดลาดตระเวน/พิกัด	รายละเอียดภาพ	ภาพถ่าย
วันที่ ๒๑ พ.ค. ๒๐๒๐ ชื่อจุดลาดตระเวน น้ำแวน พิกัด ๖๓๑๒๘๒ , ๒๑๕๐๙๐๗	ร่องรอย	
วันที่ ๒๑ พ.ค. ๒๐๒๐ ชื่อจุดลาดตระเวน น้ำแวน พิกัด ๖๓๐๒๗๙ , ๒๑๕๑๑๐๙	ร่องรอย	
วันที่ ๒๒ พ.ค. ๒๐๒๐ ชื่อจุดลาดตระเวน น้ำแวน พิกัด ๖๓๑๑๐๘ , ๒๑๕๑๙๒๖	ร่องรอย	
วันที่ ๕ พ.ค. ๒๐๒๐ ชื่อจุดลาดตระเวน สำนักงานเขต พิกัด ๖๒๑๑๑๙ , ๒๑๓๑๘๕๖	ชิ้นส่วน	



ประมวลภาพการลาดตระเวน
เขตรักษาพันธุ์สัตว์ป่าเวียงลอ
ประจำเดือน พฤษภาคม ๒๕๖๓







วันที่/ชุดลาดตระเวน/พิกัด	รายละเอียดภาพ	ภาพถ่าย
		
วันที่ ๖ พ.ค. ๒๐๒๐ ชื่อชุดลาดตระเวน สำนักงานเขต พิกัด ๖๒๐๐๔๐ , ๒๑๒๙๘๐๙	ร่องรอย	
วันที่ ๖ พ.ค. ๒๐๒๐ ชื่อชุดลาดตระเวน สำนักงานเขต พิกัด ๖๑๙๕๗๘ , ๒๑๓๑๘๖๒	ปางพัก/ห้ำง	
วันที่ ๗ พ.ค. ๒๐๒๐ ชื่อชุดลาดตระเวน สำนักงานเขต พิกัด ๖๑๙๑๔๔ , ๒๑๓๒๕๒๘	ร่องรอย	



ประมวลภาพการลาดตระเวน
เขตรักษาพันธุ์สัตว์ป่าเวียงลอ
ประจำเดือน พฤษภาคม ๒๕๖๓



วันที่/เขตลาดตระเวน/พิกัด	รายละเอียดภาพ	ภาพถ่าย
<p>วันที่ ๗ พ.ค. ๒๐๒๐ ชื่อเขตลาดตระเวน สำนักงานเขต พิกัด ๑๑๙๑๘๐ , ๒๑๓๒๙๑๔</p>	<p>ร่องรอย</p>	
<p>วันที่ ๑๘ พ.ค. ๒๐๒๐ ชื่อเขตลาดตระเวน น้ำแวน พิกัด ๑๒๗๐๘๔ , ๒๑๔๘๒๖๕</p>	<p>พบเห็นตัวโดยตรง ไข่ไก่ป่า</p>	
<p>วันที่ ๑๘ พ.ค. ๒๐๒๐ ชื่อเขตลาดตระเวน น้ำแวน พิกัด ๑๒๗๕๔๘ , ๒๑๔๙๖๔๒</p>	<p>ชิ้นส่วน</p>	
<p>วันที่ ๑๘ พ.ค. ๒๐๒๐ ชื่อเขตลาดตระเวน น้ำแวน พิกัด ๑๒๗๒๒๒ , ๒๑๔๘๗๖๕</p>	<p>ร่องรอย</p>	
<p>วันที่ ๑๘ พ.ค. ๒๐๒๐ ชื่อเขตลาดตระเวน น้ำแวน พิกัด ๑๒๗๒๘๔ , ๒๑๔๙๑๘๕</p>	<p>ปางพัก/ห้าง</p>	



ประมวลภาพการลาดตระเวน
เขตรักษาพันธุ์สัตว์ป่าเวียงลอ
ประจำเดือน พฤษภาคม ๒๕๖๓



วันที่/จุดลาดตระเวน/พิกัด	รายละเอียดภาพ	ภาพถ่าย
วันที่ ๔ พ.ค. ๒๐๒๐ ชื่อจุดลาดตระเวน ห้วยแก่น พิกัด ๑๓๔๗๑๓ , ๑๑๓๐๓๔๔	ร่องรอย	
วันที่ ๔ พ.ค. ๒๐๒๐ ชื่อจุดลาดตระเวน ห้วยแก่น พิกัด ๑๓๔๓๑๒ , ๑๑๓๐๕๓๗	ชิ้นส่วน	
วันที่ ๔ พ.ค. ๒๐๒๐ ชื่อจุดลาดตระเวน ห้วยแก่น พิกัด ๑๓๕๐๗๐ , ๑๑๒๙๙๒๗	ต้นไม้	



สรุปผลงานลาดตระเวน เขตรักษาพันธุ์สัตว์ป่าเวียงลอ ประจำเดือน พฤษภาคม ๒๕๖๓



สรุปผลการดำเนินงาน

จากผลการดำเนินงานข้างต้นสามารถสรุปผลได้ดังนี้

๑. ในพื้นที่เขตรักษาพันธุ์สัตว์ป่าเวียงลอยังตรวจพบภัยคุกคามจากการลักลอบล่าสัตว์ป่าและตัดไม้มีค่าอยู่ในบางพื้นที่

ปัญหาและอุปสรรค

๑. จำนวนเจ้าหน้าที่ที่ปฏิบัติงานด้านการลาดตระเวนมีไม่เพียงพอเมื่อเทียบกับสัดส่วนของพื้นที่รับผิดชอบ
๒. เจ้าหน้าที่ที่ปฏิบัติงานลาดตระเวนเชิงคุณภาพมีภารกิจที่ต้องรับผิดชอบตัวชี้วัดอื่นๆ ได้แก่ ตัวชี้วัดตามแผนงานกิจกรรมบูรณาการ(ด้านสัตว์ป่า)และกิจกรรมสงวนและคุ้มครองสัตว์ป่าจึงทำให้ประสิทธิภาพในการลาดตระเวนเชิงคุณภาพลดลง

ข้อเสนอแนะ

๑. ต้องการให้มีการจัดงบประมาณเพิ่มสำหรับจัดจ้างเจ้าหน้าที่ที่ปฏิบัติงานลาดตระเวนเชิงคุณภาพ (Smart Patrol) เป็นการเฉพาะ
๒. ควรตั้งจุดสกัดเพิ่มเติมในพื้นที่เสี่ยงต่อการลักลอบเข้ามากระทำความผิดหรือก่อให้เกิดภัยคุกคามภายในพื้นที่
๓. ต้องการให้มีการปรับเปลี่ยนตำแหน่งพนักงานราชการ/คนงาน ไปเป็นพนักงานราชการ/พิทักษ์ป่า เนื่องจากขาดเจ้าหน้าที่ที่มีประสบการณ์ในการบังคับใช้กฎหมาย ซึ่งพนักงานราชการ/คนงานเป็นเจ้าหน้าที่ที่ปฏิบัติงานในพื้นที่มาเป็นเวลานานจึงเป็นผู้ที่มีความรู้และประสบการณ์ ในพื้นที่เป็นอย่างดี

แผนการลาดตระเวนในเดือนต่อไป

๑. เจ้าหน้าที่ผู้เกี่ยวข้อง ได้มีการประชุมวางแผนการเดินทางลาดตระเวนในพื้นที่เสี่ยง ในวันที่ ๒๗ พฤษภาคม ๒๕๖๓

(ลงชื่อ) ผู้จัดทำรายงาน

(นายธีรพันธ์ ศรีกันหา)

วันที่ ๑ มิถุนายน ๒๕๖๓

(ลงชื่อ) ผู้จัดตรวจรายงาน

(นายกฤตภาส ชันทะธงสกุลดี)

หัวหน้าเขตรักษาพันธุ์สัตว์ป่าเวียงลอ

วันที่ ๑ มิถุนายน ๒๕๖๓ ๒๕๖๓