



รายงานลาดตระเวนเชิงคุณภาพในพื้นที่อนุรักษ์

เขตรักษาพันธุ์สัตว์ป่าเวียงลอ

Wian Wildlife Sanctuary

ประจำเดือน มกราคม ๒๕๖๔



# รายงานผลการลาดตระเวน เขตรักษาพันธุ์สัตว์ป่าเวียงลอ ประจำเดือน มกราคม ๒๕๖๔



จำนวนชุดลาดตระเวน ๓ ชุด จำนวนครั้งในการลาดตระเวน ๑๔ ครั้ง จำนวนวันในการลาดตระเวน ๓๖ วัน  
รวมระยะทางในการลาดตระเวนทั้งหมด ๒๓๑.๔๒ กิโลเมตร

ทีมที่	ชื่อชุดลาดตระเวน	ระหว่างวันที่	จำนวนครั้ง	จำนวนวัน	ระยะทางการลาดตระเวน (กม.)			
					เดินเท้า	รถยนต์	ทางน้ำ	อากาศ
๑	สำนักงานเขต		๔	๑๒	๗๑	๐	๐	๐
๒	ห้วยแก่น		๖	๑๓	๘๘	๐	๐	๐
๓	แม่ต๋ำ		๔	๑๑	๗๓	๐	๐	๐
ผลรวม			๑๔	๓๖	๒๓๑	๐	๐	๐

กราฟแสดงจำนวนวัน และระยะทางในการลาดตระเวน

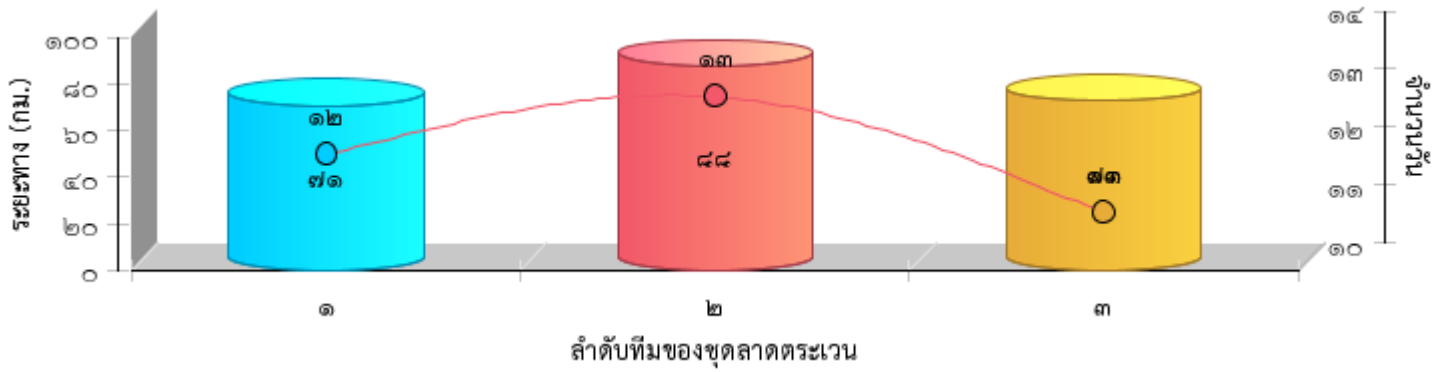



แผนที่แสดงความเข้มข้นของการลาดตระเวน  
เขตรักษาพันธุ์สัตว์ป่าเวียงลอ  
ประจำเดือน มกราคม ๒๕๖๔

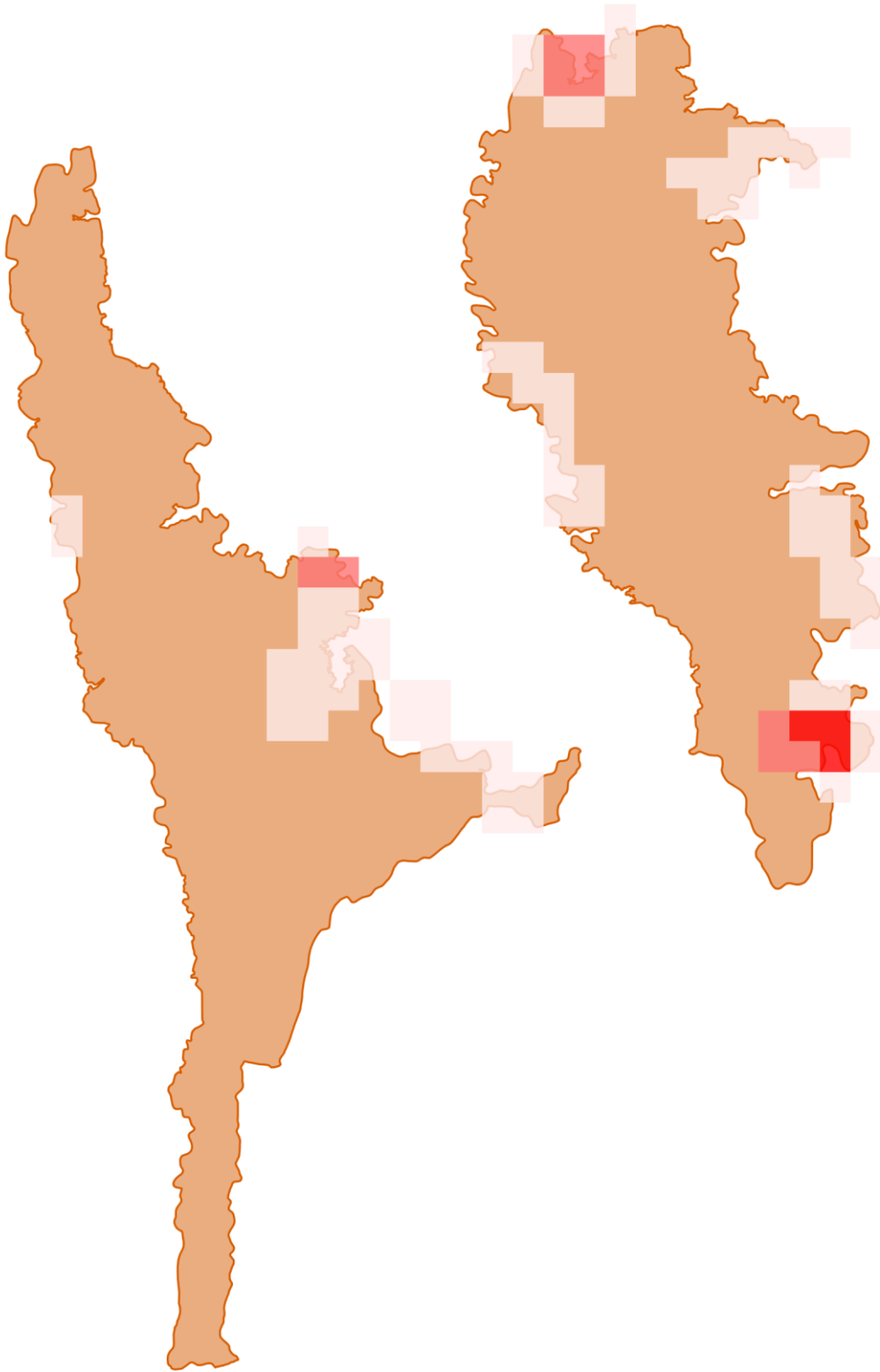



แผนที่แสดงความเข้มข้นของการลาดตระเวน  
เขตรักษาพันธุ์สัตว์ป่าเวียงลอ  
ประจำเดือน มกราคม ๒๕๖๔





แผนที่แสดงเส้นทางการลาดตระเวน  
เขตรักษาพันธุ์สัตว์ป่าเวียงลอ  
ประจำเดือน มกราคม ๒๕๖๔





# แผนที่แสดงการกระจายของสัตว์ป่า เขตรักษาพันธุ์สัตว์ป่าเวียงลอ ประจำเดือน มกราคม ๒๕๖๔



แก้ง



ชะมดเขต



นกยูง

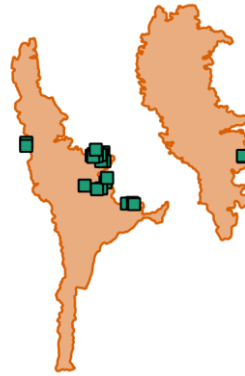

เนื้อทราย



ละองละมั่ง



หมาจิ้งจอก



หมาใน



หมูป่า



อีเห็นข้างลาย



Chart Title

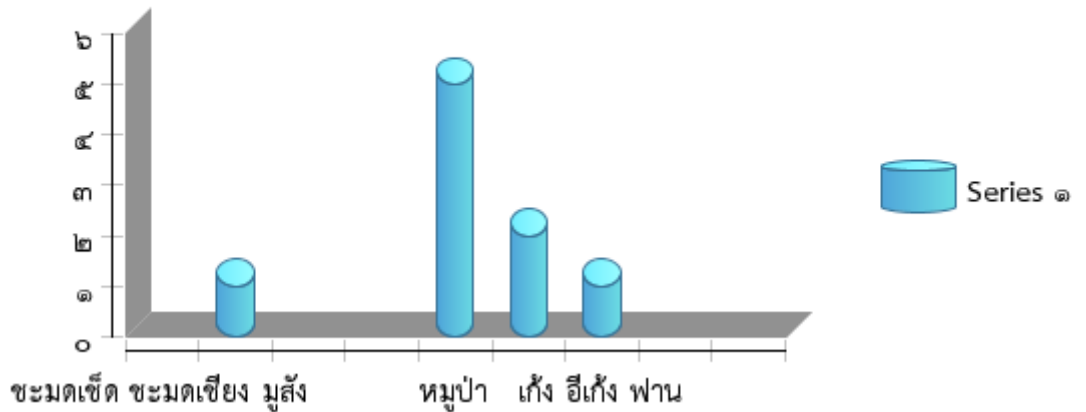



ตารางสรุปการพบปัจจัยคุกคาม  
เขตรักษาพันธุ์สัตว์ป่าเวียงลอ  
ประจำเดือน มกราคม ๒๕๖๔



ปัจจัยคุกคาม	จุดลาดตระเวน	พิกัด X	พิกัด Y	รายละเอียดของปัจจัยคุกคาม	การจัดการ	สถานที่
การล่า	ห้วยแก่น	๖๓๖๒๐๗	๒๑๓๕๒๙๐	ตรวจพบจุดดักยิงสัตว์ป่า สภาพเก่า	ทำลาย	ในพื้นที่
	แม่ตำ	๖๓๔๐๐๗	๒๑๔๘๐๕๙	จุดตรวจพบภัยคุกคาม ปดอกระสุน ลูกซอง ขนาดเบอร์ ๑๒ ๑ปลอก	เก็บกลับ	ในพื้นที่
เก็บหาของป่า	ห้วยแก่น	๖๓๗๓๑๘	๒๑๓๓๔๐๙	ตรวจพบรถจักรยานยนต์ ยี่ห้อฮอนด้าเวฟ ๑๐๐s สีแดงดำ ทะเบียน ขขว ๗๐๐ พะเยา	สังเกตการณ์	ในพื้นที่



# การกระจายของปัจจัยคุกคาม เขตรักษาพันธุ์สัตว์ป่าเวียงลอ ประจำเดือน มกราคม ๒๕๖๔

การบุกรุกแผ้วถาง



การล่า



การจับสัตว์น้ำ



การทำไม้



การเลี้ยงปศุสัตว์



อื่นๆ



การเก็บหาของป่า

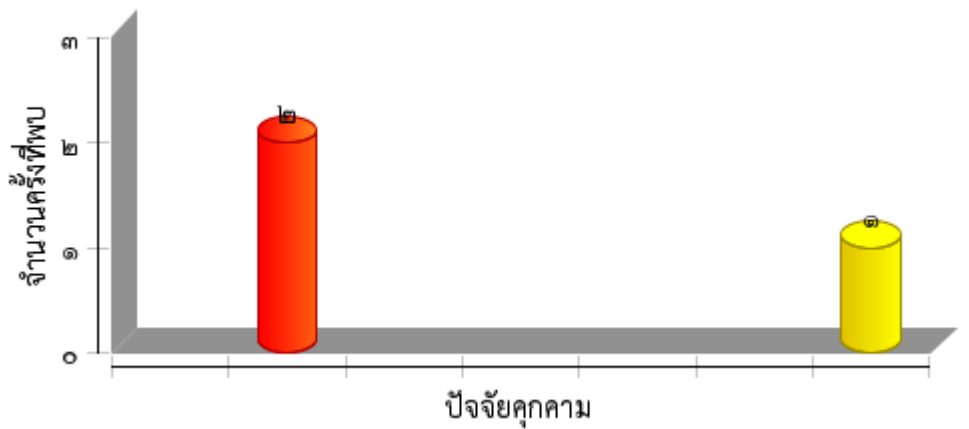





แผนที่การกระจายของปัจจัยนิเวศ  
เขตรักษาพันธุ์สัตว์ป่าเวียงลอ  
ประจำเดือน มกราคม ๒๕๖๔



ต้นไม้/ไม้ผลที่เป็นอาหารสัตว์ป่า

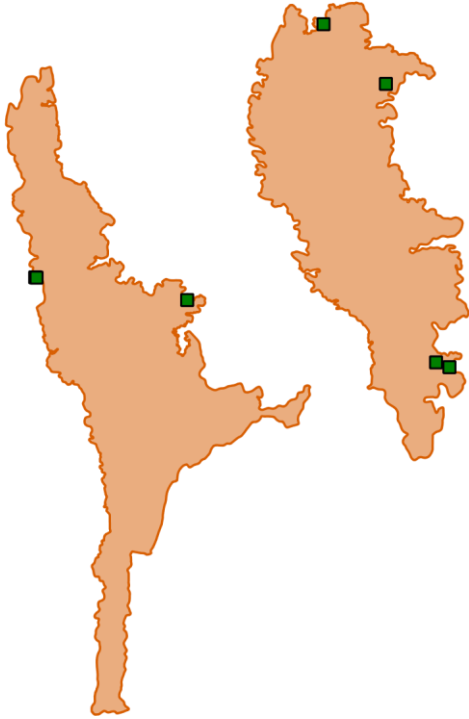

โปงดิน/โป่งน้ำ



รังผึ้ง

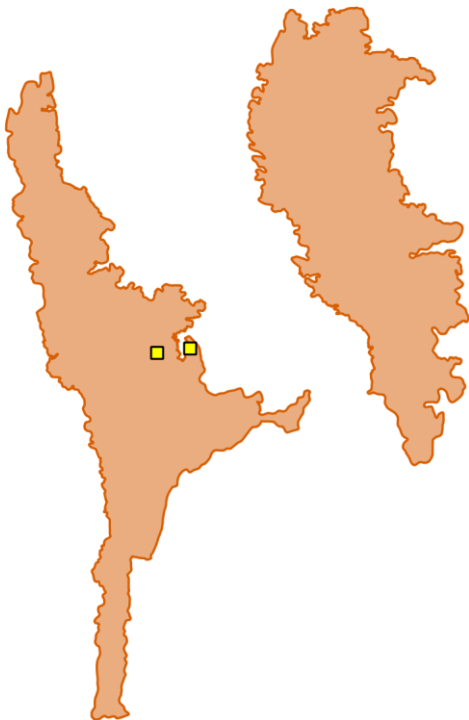

แหล่งน้ำ/ตาน้ำ





# ประมวลภาพการลาดตระเวน เขตรักษาพันธุ์สัตว์ป่าเวียงลอ ประจำเดือน มกราคม ๒๕๖๔



วันที่/ชุดลาดตระเวน/พิกัด	รายละเอียดภาพ	ภาพถ่าย
วันที่ ๑๙ ม.ค. ๒๐๒๑ ชื่อชุดลาดตระเวน สำนักงานเขต พิกัด ๑๑๑๒๘๘ , ๒๑๓๕๓๙๗	เริ่มเดินใหม่จากพักรับประทานอาหารกลางวัน	
วันที่ ๑๙ ม.ค. ๒๐๒๑ ชื่อชุดลาดตระเวน สำนักงานเขต พิกัด ๑๑๑๓๕๒ , ๒๑๓๕๔๐๔	เริ่มเดินใหม่ต่อจากจุดพักค้างแรม	
วันที่ ๑๙ ม.ค. ๒๐๒๑ ชื่อชุดลาดตระเวน สำนักงานเขต พิกัด ๑๑๑๒๖๘ , ๒๑๓๕๗๗๙	ขึ้นสวน จุดพบขนนกยูง สภาพประมาณมากกว่า ๑ เดือน	
วันที่ ๑๙ ม.ค. ๒๐๒๑ ชื่อชุดลาดตระเวน สำนักงานเขต พิกัด ๑๑๑๒๕๗ , ๒๑๓๕๘๕๗	ร่องรอย จุดพบลานนกยูง ขนาดเส้นผ่าศูนย์กลาง ๑๕๐ เซนติเมตร	



# ประมวลภาพการลาดตระเวน เขตรักษาพันธุ์สัตว์ป่าเวียงลอ ประจำเดือน มกราคม ๒๕๖๔



วันที่/ชุดลาดตระเวน/พิกัด	รายละเอียดภาพ	ภาพถ่าย
วันที่ ๑๙ ม.ค. ๒๐๒๑ ชื่อชุดลาดตระเวน สำนักงานเขต พิกัด ๖๑๑๒๖๗ , ๒๑๓๖๐๘๐	ร่องรอย จุดพบกองมูลหมูป่า สภาพประมาณ ๒ อาทิตย์	
วันที่ ๑๙ ม.ค. ๒๐๒๑ ชื่อชุดลาดตระเวน สำนักงานเขต พิกัด ๖๑๑๓๑๒ , ๒๑๓๕๔๓๐	พืชอาหารสัตว์ จุดพบพืชอาหารสัตว์ (มะกอก) จำนวน ๑ ต้น ยังไม่ออกผล ขนาดความโตที่ความสูงระดับบอก ๑๖๐ เซนติเมตร สูง ๑๓ เมตร ลำต้นสมบูรณ์ ไม่มีโรคและแมลง	
วันที่ ๑๘ ม.ค. ๒๐๒๑ ชื่อชุดลาดตระเวน สำนักงานเขต พิกัด ๖๑๑๑๖๓ , ๒๑๓๕๕๔๙	จุดเริ่มต้นบริเวณป่าบ้านห้วยต้นตุ่ม หมู่ที่ ๙ ต.ห้วยลาน อ.ดอกคำใต้ จ.พะเยา	
วันที่ ๑๘ ม.ค. ๒๐๒๑ ชื่อชุดลาดตระเวน สำนักงานเขต พิกัด ๖๑๑๒๔๘ , ๒๑๓๕๔๘๕	ร่องรอย จุดพบกองมูลนกยูง สภาพประมาณ ๑ วัน	



ประมวลภาพการลาดตระเวน  
เขตรักษาพันธุ์สัตว์ป่าเวียงลอ  
ประจำเดือน มกราคม ๒๕๖๔



วันที่/ชุดลาดตระเวน/พิกัด	รายละเอียดภาพ	ภาพถ่าย
วันที่ ๑๔ ม.ค. ๒๐๒๑ ชื่อชุดลาดตระเวน สำนักงานเขต พิกัด ๑๒๐๔๖๓ , ๑๑๓๔๗๐๓	ร่องรอย จุดพบกองมูลนกยูง สภาพประมาณ ๒ อาทิตย์	
วันที่ ๑๔ ม.ค. ๒๐๒๑ ชื่อชุดลาดตระเวน สำนักงานเขต พิกัด ๑๒๐๒๔๒ , ๑๑๓๔๔๑๖	ร่องรอย จุดพบกองมูลนกยูง สภาพประมาณ ๑ อาทิตย์	
วันที่ ๑๒ ม.ค. ๒๐๒๑ ชื่อชุดลาดตระเวน สำนักงานเขต พิกัด ๑๑๙๗๑๖ , ๑๑๓๓๖๐๐	ร่องรอย จุดพบกองมูลไก่ป่า สภาพประมาณ ๑ อาทิตย์	
วันที่ ๑๒ ม.ค. ๒๐๒๑ ชื่อชุดลาดตระเวน สำนักงานเขต พิกัด ๑๒๐๖๖๕ , ๑๑๓๓๙๒๔	ต้นไม้ จุดพบต้นผักหวานป่า ขนาดความโตที่ความสูงระดับอก ๑๖ เซนติเมตร สูง ๑ เมตร ลำต้นสมบูรณ์ ไม่มีโรคและแมลง	



ประมวลภาพการลาดตระเวน  
เขตรักษาพันธุ์สัตว์ป่าเวียงลอ  
ประจำเดือน มกราคม ๒๕๖๔



วันที่/ชุดลาดตระเวน/พิกัด	รายละเอียดภาพ	ภาพถ่าย
วันที่ ๑๒ ม.ค. ๒๐๒๑ ชื่อชุดลาดตระเวน สำนักงานเขต พิกัด ๑๒๐๓๗๖ , ๒๑๓๓๖๘๗	เริ่มเดินใหม่จากพักรับประทานอาหารกลางวัน	
วันที่ ๑๒ ม.ค. ๒๐๒๑ ชื่อชุดลาดตระเวน สำนักงานเขต พิกัด ๑๒๐๖๕๖ , ๒๑๓๔๐๓๔	พืชอาหารสัตว์ จุดพบพืชอาหารสัตว์ (ต้นไทร) จำนวน ๑ ต้น ยังไม่ออกผล ขนาดความโตที่ความสูงระดับอก ๑๙๐ เซนติเมตร สูง ๑๓ เมตร ลำต้นสมบูรณ์ ไม่มีโรคและแมลง	
วันที่ ๑๒ ม.ค. ๒๐๒๑ ชื่อชุดลาดตระเวน สำนักงานเขต พิกัด ๑๒๐๕๗๖ , ๒๑๓๓๖๔๒	ชิ้นส่วน จุดพบขนนกยูง ยาว ๔ เซนติเมตร	
วันที่ ๑๒ ม.ค. ๒๐๒๑ ชื่อชุดลาดตระเวน สำนักงานเขต พิกัด ๑๒๐๑๙๕ , ๒๑๓๓๖๕๐	ร่องรอย จุดพบลานนกยูง ขนาดเส้นผ่าศูนย์กลาง ๖๐ เซนติเมตร	



ประมวลภาพการลาดตระเวน  
เขตรักษาพันธุ์สัตว์ป่าเวียงลอ  
ประจำเดือน มกราคม ๒๕๖๔



วันที่/ชุดลาดตระเวน/พิกัด	รายละเอียดภาพ	ภาพถ่าย
<b>วันที่</b> ๑๒ ม.ค. ๒๐๒๑ <b>ชื่อชุดลาดตระเวน</b> สำนักงานเขต <b>พิกัด</b> ๑๑๙๕๔๗ , ๑๑๓๓๔๘๖	จุดพักค้างแรม ในพื้นที่	
<b>วันที่</b> ๑๒ ม.ค. ๒๐๒๑ <b>ชื่อชุดลาดตระเวน</b> สำนักงานเขต <b>พิกัด</b> ๑๒๐๘๓๘ , ๑๑๓๔๔๒๒	จุดเริ่มต้นบริเวณป่าบ้านเขี้ยว หมู่ที่ ๔ ต.จุน อ.จุน จ.พะเยา	
<b>วันที่</b> ๑๓ ม.ค. ๒๐๒๑ <b>ชื่อชุดลาดตระเวน</b> สำนักงานเขต <b>พิกัด</b> ๑๑๙๘๘๘ , ๑๑๓๔๕๓๓	ร่องรอย จุดพบกองมูลนกยูง สภาพประมาณ ๑ อาทิตย์	
<b>วันที่</b> ๑๓ ม.ค. ๒๐๒๑ <b>ชื่อชุดลาดตระเวน</b> สำนักงานเขต <b>พิกัด</b> ๑๑๙๔๕๖ , ๑๑๓๓๗๙๔	ร่องรอย จุดพบกองมูลหมูป่า สภาพประมาณ ๒ อาทิตย์	



# สรุปผลงานลาดตระเวน เขตรักษาพันธุ์สัตว์ป่าเวียงลอ ประจำเดือน มกราคม ๒๕๖๔



## สรุปผลการดำเนินงาน

จากผลการดำเนินงานข้างต้นสามารถสรุปผลได้ดังนี้

๑. ในพื้นที่เขตรักษาพันธุ์สัตว์ป่าเวียงลอยังตรวจพบภัยคุกคามจากการลักลอบล่าสัตว์ป่าและตัดไม้มีค่าอยู่ในบางพื้นที่

## ปัญหาและอุปสรรค

๑. จำนวนเจ้าหน้าที่ที่ปฏิบัติงานด้านการลาดตระเวนมีไม่เพียงพอเมื่อเทียบกับสัดส่วนของพื้นที่รับผิดชอบ
๒. เจ้าหน้าที่ที่ปฏิบัติงานลาดตระเวนเชิงคุณภาพมีภารกิจที่จะต้องรับผิดชอบตัวชี้วัดอื่นๆ ได้แก่ ตัวชี้วัดตามแผนงานกิจกรรมบูรณาการ(ด้านสัตว์ป่า)และกิจกรรมสงวนและคุ้มครองสัตว์ป่าจึงทำให้ประสิทธิภาพในการลาดตระเวนเชิงคุณภาพลดลง
๓. อยู่ในช่วงฤดูฝนทำให้การลาดตระเวนและการเก็บข้อมูลมีข้อจำกัด

## ข้อเสนอแนะ

๑. ต้องการให้มีการจัดงบประมาณเพิ่มสำหรับจัดจ้างเจ้าหน้าที่ที่ปฏิบัติงานลาดตระเวนเชิงคุณภาพ (Smart Patrol) เป็นการเฉพาะ
๒. ควรตั้งจุดสกัดเพิ่มเติมในพื้นที่เสี่ยงต่อการลักลอบเข้ามากกระทำคามผิดหรือก่อให้เกิดภัยคุกคามภายในพื้นที่
๓. ต้องการให้มีการปรับเปลี่ยนตำแหน่งพนักงานราชการ/คนงาน ไปเป็นพนักงานราชการ/พิทักษ์ป่า เนื่องจากขาดเจ้าหน้าที่ที่มีประสบการณ์ในการบังคับใช้กฎหมาย ซึ่งพนักงานราชการ/คนงานเป็นเจ้าหน้าที่ที่ปฏิบัติงานในพื้นที่มาเป็นเวลานานจึงเป็นผู้ที่มีความรู้และประสบการณ์ ในพื้นที่เป็นอย่างดี

## แผนการลาดตระเวนในเดือนต่อไป

๑. เจ้าหน้าที่ผู้เกี่ยวข้อง ได้มีการประชุมวางแผนการเดินทางลาดตระเวนในพื้นที่เสี่ยง ๒๘ มกราคม ๒๕๖๔

(ลงชื่อ) ..... ผู้จัดทำรายงาน

( นายธีรพันธ์ ศรีกันทา )

วันที่ ๒ กุมภาพันธ์ ๒๕๖๔

(ลงชื่อ) ..... ผู้จัดตรวจรายงาน

( นายกฤตภาส ชันทะธงสกุลดี )

หัวหน้าเขตรักษาพันธุ์สัตว์ป่าเวียงลอ

วันที่ ๒ กุมภาพันธ์ ๒๕๖๔