



รายงานลาดตระเวนเชิงคุณภาพในพื้นที่อนุรักษ์

อุทยานแห่งชาติดอยหลวง
Doi Luang National Park

ประจำเดือน มิถุนายน ๒๕๖๓



รายงานผลการลาดตระเวน อุทยานแห่งชาติดอยหลวง ประจำเดือน มิถุนายน ๒๕๖๓



จำนวนชุดลาดตระเวน ๑๐ ชุด จำนวนครั้งในการลาดตระเวน ๙๕ ครั้ง จำนวนวันในการลาดตระเวน ๑๔๓ วัน
รวมระยะทางในการลาดตระเวนทั้งหมด ๓,๕๓๗.๑๒ กิโลเมตร

ทีมที่	ชื่อชุดลาดตระเวน	ระหว่างวันที่	จำนวนครั้ง	จำนวนวัน	ระยะทางการลาดตระเวน (กม.)			
					เดินเท้า	รถยนต์	ทางน้ำ	อากาศ
๑	จำปาทอง		๑๑	๑๕	๑๒๒	๒๑๖	๐	๐
๒	ทุ่งม่าน		๑๐	๑๔	๕๕	๓๗๗	๐	๐
๓	ทำน้ำ		๙	๑๔	๔๘	๒๒๐	๐	๐
๔	ปางอ้อย		๑๐	๑๔	๘๖	๒๗๓	๐	๐
๕	ผาวี		๖	๑๔	๖๒	๙๙	๐	๐
๖	วังแก้ว		๘	๑๔	๔๓	๓๖๔	๐	๐
๗	สันกลาง		๑๐	๑๔	๓๙	๒๖๑	๐	๐
๘	สายตรวจ สาย ๑		๙	๑๕	๒๑	๒๒๖	๐	๑๕๕
๙	สายตรวจ สาย ๒		๑๐	๑๕	๗๐	๒๐๐	๐	๒๓๖
๑๐	ห้วยทราย		๑๒	๑๔	๕๐	๓๑๔	๐	๐
ผลรวม			๙๕	๑๔๓	๕๙๕	๒,๕๕๐	๐	๓๙๒

กราฟแสดงจำนวนวัน และระยะทางในการลาดตระเวน

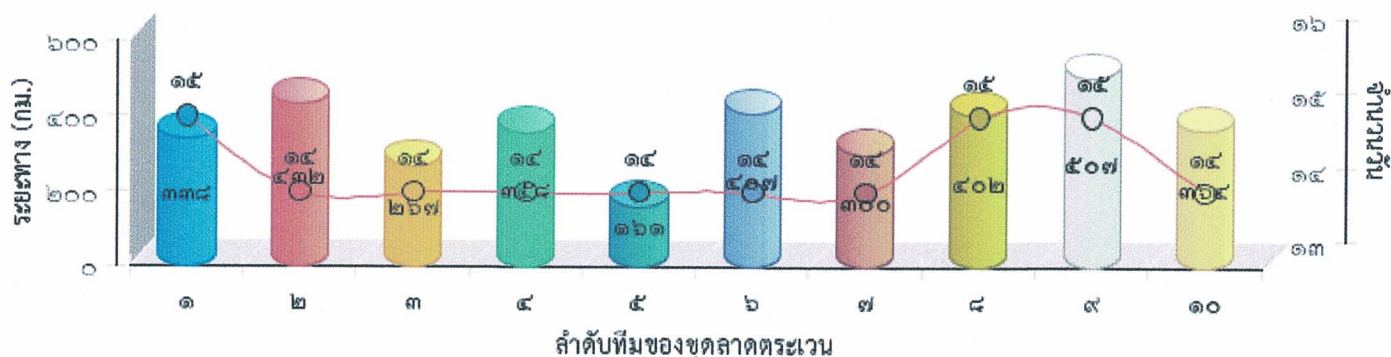



แผนที่แสดงความเข้มข้นของการลาดตระเวน
อุทยานแห่งชาติดอยหลวง
ประจำเดือน มิถุนายน ๒๕๖๓

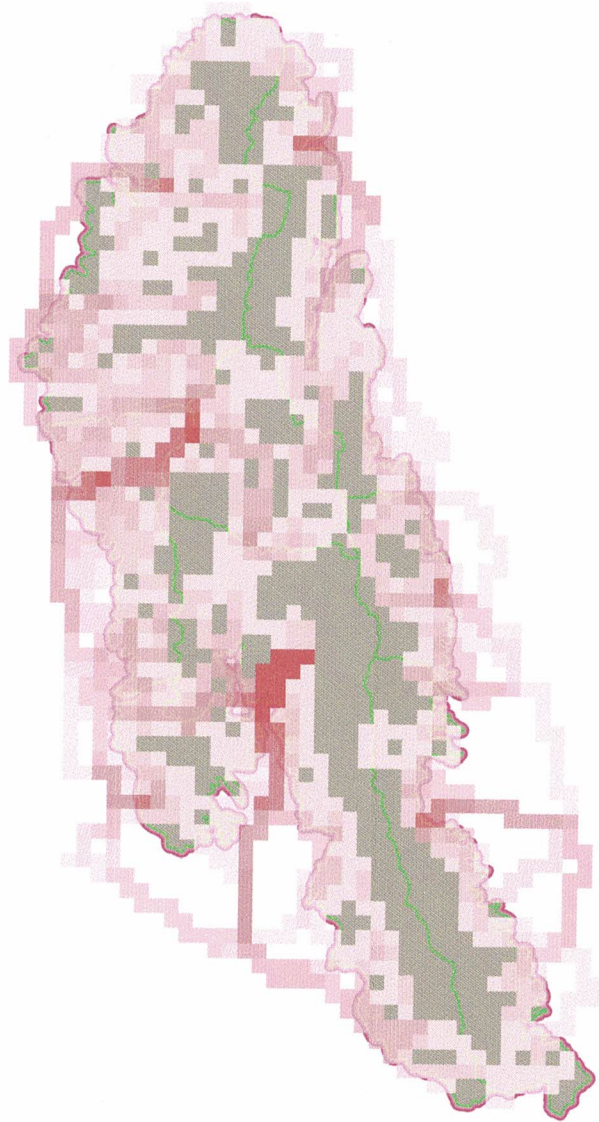



แผนที่แสดงเส้นทางการลาดตระเวน
อุทยานแห่งชาติดอยหลวง
ประจำเดือน มิถุนายน ๒๕๖๓

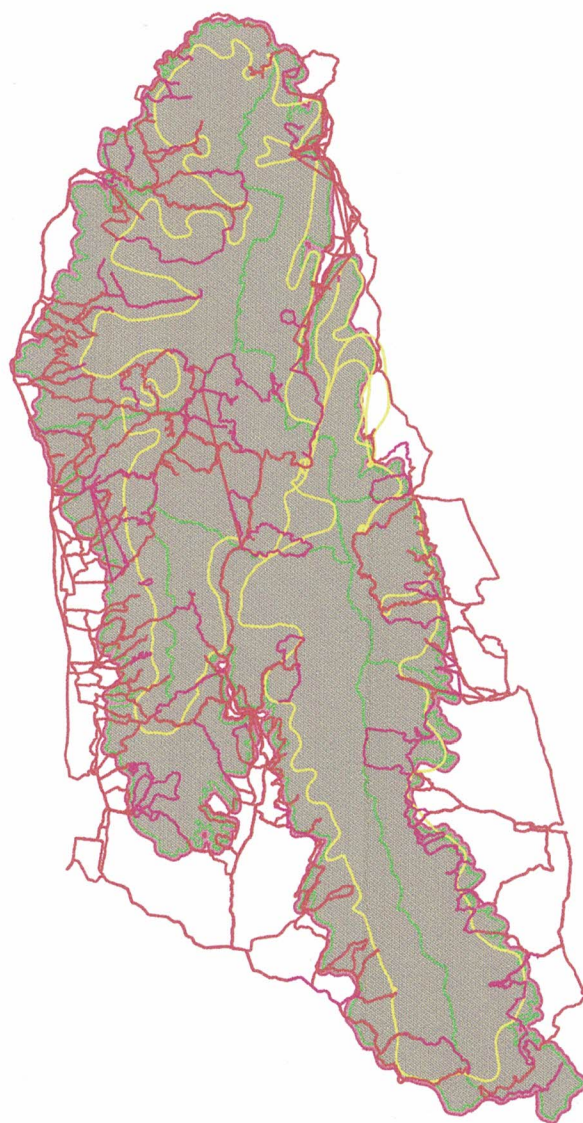



แผนที่แสดงการกระจายของสัตว์ป่า อุทยานแห่งชาติดอยหลวง ประจำเดือน มิถุนายน ๒๕๖๓



ไก่ป่า

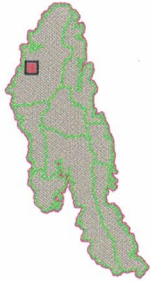

.....
.....

อีเห็นข้างลาย



.....
.....

นกยูง



.....
.....

งู

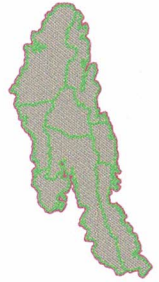

.....
.....

กบทูต



.....
.....

ไก่ฟ้าหลังเทา

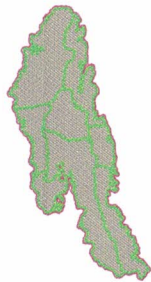

.....
.....

หมูป่า



.....
.....

เก้ง

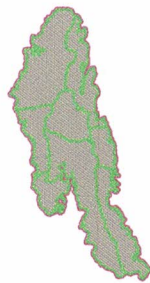

.....
.....

กระรอก

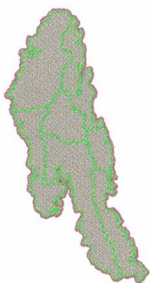

.....
.....

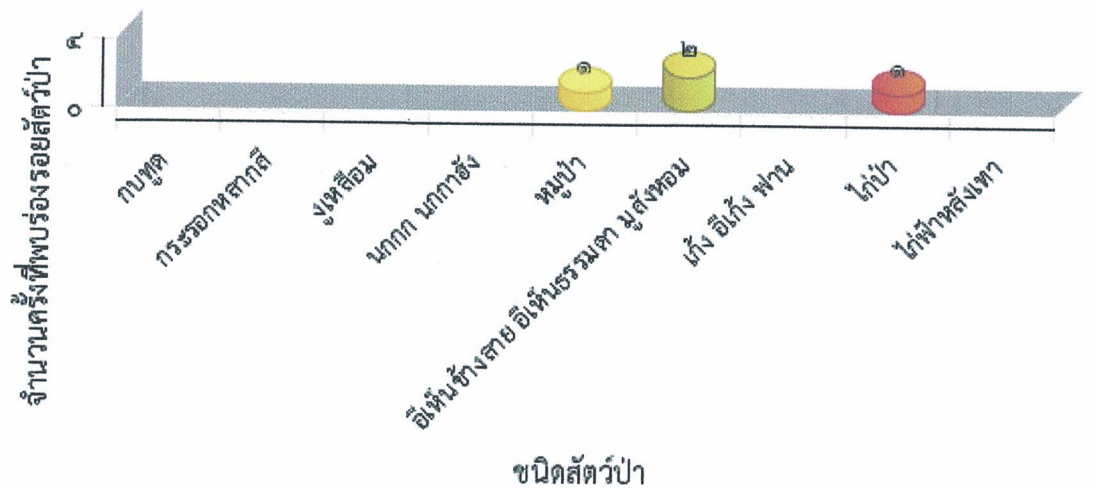



ตารางสรุปการพบปัจจัยคุกคาม
อุทยานแห่งชาติดอยหลวง
ประจำเดือน มิถุนายน ๒๕๖๓



ปัจจัยคุกคาม	ชุดลาดตระเวน	พิกัด X	พิกัด Y	รายละเอียดของปัจจัยคุกคาม	การจัดการ	สถานที่
การล่า	จำปาทอง	๕๗๗๖๒๑	๒๑๓๑๘๓๓	พบปลอกกระสุนลูกซอง เบอร์๑๒ ยี่ห้อ A-BB คาดว่าน่าจะล่าสัตว์ป่า	ทำลาย	ในพื้นที่
		๕๗๙๗๒๗	๒๑๒๒๒๗๐	พบปลอกกระสุนลูกซอง เบอร์๑๒ ยี่ห้อ winchester คาดว่าน่าจะล่าสัตว์	ทำลาย	ในพื้นที่
		๕๘๐๔๗๗	๒๑๒๓๕๔๘	พบปลอกกระสุนลูกซอง เบอร์๑๒ สภาพเก่าไม่ทราบยี่ห้อ	ทำลาย	ในพื้นที่
		๕๘๓๙๕๗	๒๑๑๕๓๔๐	พบปลอกกระสุนลูกซอง เบอร์๑๒ คาดว่านำมาในการล่าสัตว์	ทำลาย	ในพื้นที่
	ปางอ้อย	๕๖๒๙๐๘	๒๑๖๙๓๘๑	พบร่องรอย การชุดหาตัวตุ่น ๑ จุด	สังเกตการณ์	ในพื้นที่
	สายตรวจ สาย ๑	๕๖๒๐๔๕	๒๑๔๐๓๘๗	จับกุม ๒ คน ล่าตะกวดป่า ๒ ซาก พร้อมยึดปืนลูกซอง บริเวณห้วยมะแง บ้านวังเจริญ ม.๗ ต.วังแก้ว อ.วังเหนือ จ.ลำปาง		ในพื้นที่
ขยะมูลฝอย	จำปาทอง	๕๗๙๙๐๕	๒๑๒๒๒๒๗	พบขวดเครื่องดื่มฉลาม และถุงพลาสติก	ทำลาย	ในพื้นที่
		๕๘๐๒๗๒	๒๑๒๔๑๔๑	พบกล่องนม แลตตาชอย คาดว่าประมาณ ๒ อาทิตย์	ทำลาย	ในพื้นที่
ทำไม้	ทุ่งม่าน	๕๕๙๑๙๔	๒๑๒๙๔๔๔	พบต่อไม้ เป็นรอยการตัดไม้เต็ง ๑ ต้น ความโตลำต้น ๘๓ ซม.	สังเกตการณ์	ในพื้นที่
		๕๕๙๖๒๓	๒๑๒๘๕๔๑	พบต่อไม้ รอยการตัดไม้ ชนิดไม้ รกฟ้า ๑ ต้น	สังเกตการณ์	ในพื้นที่
		๕๖๑๓๓๖	๒๑๒๗๐๗๐	พบต่อไม้ เป็นรอยตัดไม้ตัวเสลา ๑ ต้น	สังเกตการณ์	ในพื้นที่
	ปางอ้อย	๕๕๗๓๐๐	๒๑๕๕๐๓๙	พบรอยตัดต้นไม้เลื้อย ๑ ต้น	สังเกตการณ์	ในพื้นที่
	ห้วยทราย	๕๕๙๓๗๓	๒๑๔๑๖๕๐	พบร่องรอยการตัดไม้สัก ๒ ท่อน	สังเกตการณ์	ในพื้นที่
อื่นๆ	จำปาทอง	๕๗๔๐๑๙	๒๑๓๑๑๗๔	พบปลอกกระสุน สภาพเก่า ไม่เห็นยี่ห้อ	ทำลาย	ในพื้นที่
		๕๗๔๐๗๗	๒๑๓๑๖๕๒	ห้างดักยิงสัตว์	ทำลาย	ในพื้นที่
		๕๘๕๐๕๑	๒๑๑๓๙๒๕	พบงูไขมา เลื้อยผ่าน	สังเกตการณ์	ในพื้นที่
	ทุ่งม่าน	๕๕๘๔๑๕	๒๑๒๖๙๗๕	พบร่องรอยการก่อกองไฟ มาประมาณ ๑ สัปดาห์	ทำลาย	ในพื้นที่
		๕๕๘๕๙๔	๒๑๒๘๙๗๖	พบปลอกกระสุนลูกซอง ๒ ปลอก สภาพเก่ามาก ไม่ทราบยี่ห้อ	ทำลาย	ในพื้นที่
		๕๕๙๔๘๘	๒๑๒๘๗๙๗	พบ งู ไม้ทราบชนิด ตัวยาวประมาณ ๓๐ เซ็น เลื้อยผ่านไปเร็วมาก	สังเกตการณ์	ในพื้นที่
		๕๖๐๔๑๓	๒๑๒๕๙๗๘	พบร่องรอยการก่อกองไฟ	ทำลาย	ในพื้นที่
		๕๖๑๔๕๘	๒๑๒๔๙๙๕	พบรอยหมูป่า คู้หาอาหาร	สังเกตการณ์	ในพื้นที่



ตารางสรุปการพบปัจจัยคุกคาม
อุทยานแห่งชาติดอยหลวง
ประจำเดือน มิถุนายน ๒๕๖๓



ปัจจัยคุกคาม	ชุดลาดตระเวน	พิกัด X	พิกัด Y	รายละเอียดของปัจจัยคุกคาม	การจัดการ	สถานที่
	ทำน้ำ	๕๗๕๕๔๐	๒๑๔๖๖๒๐	เปรียบเทียบปรับ นายธนากร ช่างอิน จำนวนเงิน ๑,๐๐๐ บาท ฐานนำอาวุธปืนเข้าเขตอุทยานโดยไม่ได้รับอนุญาต		ในพื้นที่
	ปางอ้อย	๕๕๒๕๓๕	๒๑๕๙๑๘๘	ห้างตักยิงสัตว์	ทำลาย	ในพื้นที่
		๕๕๔๕๑๑	๒๑๕๖๕๑๙	พบร่องรอยก่อกองไฟ	ทำลาย	ในพื้นที่
		๕๕๕๑๕๖	๒๑๕๕๑๙๓	ขี้เี้เห็น	สังเกตการณ์	ในพื้นที่
		๕๖๒๔๘๒	๒๑๖๑๓๘๓	พบปลอกกระสุนลูกซอง เบอร์ ๑๒ สีเขียว สภาพเก่าไม่ทราบยี่ห้อ	ทำลาย	ในพื้นที่
		๕๖๓๑๕๒	๒๑๖๙๗๑๖	พบล้อยากไม้ ล้อสำหรับใช้ลากไม้ ๑ อัน ทำลายเรียบร้อยแล้ว	ทำลาย	ในพื้นที่
		๕๖๓๔๓๗	๒๑๖๙๘๑๓	พบรถจักรยานยนต์ ของชาวบ้าน Wave สีดำ คจร ๒๐๙ เชียงราย	สังเกตการณ์	ในพื้นที่
	ผาวี	๕๖๗๓๕๗	๒๑๕๕๙๗๐	พบขนนกยูง ๑ เส้น	สังเกตการณ์	ในพื้นที่
		๕๖๙๕๔๐	๒๑๔๔๘๐๙	พบขี้เี้เห็น สภาพใหม่	สังเกตการณ์	ในพื้นที่
	สายตรวจ สาย ๒	๕๕๖๓๙๘	๒๑๖๒๖๓๔	พบรอยไถป่า คู้หากิน	สังเกตการณ์	ในพื้นที่
		๕๕๘๕๙๐	๒๑๔๕๙๙๗	พบปลอกกระสุนลูกซอง สภาพเก่ามาก ไม่ทราบยี่ห้อ	ทำลาย	ในพื้นที่
		๕๕๙๐๕๘	๒๑๔๖๔๗๑	พบร่องรอยการก่อกองไฟ	ทำลาย	ในพื้นที่
	ห้วยทราย	๕๕๖๖๕๘	๒๑๔๖๐๖๙	พบก๊อบตักฉวมก แบบไทยประดิษฐ์ของชาวบ้าน ทำลายทิ้งแล้ว	ทำลาย	ในพื้นที่



การกระจายของปัจจัยคุกคาม อุทยานแห่งชาติดอยหลวง ประจำเดือน มิถุนายน ๒๕๖๓



การบุกรุกแผ้วถาง

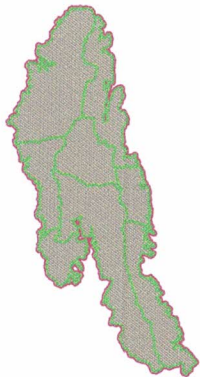

การล่า

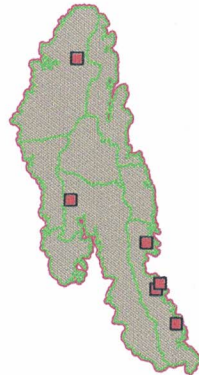

การจับสัตว์น้ำ

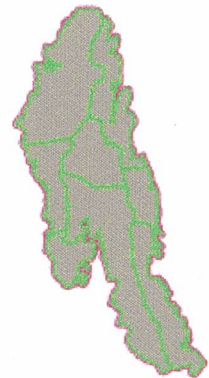

การทำไม้

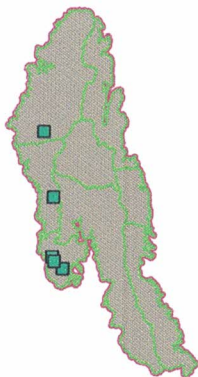

การเลี้ยงปศุสัตว์



อื่นๆ

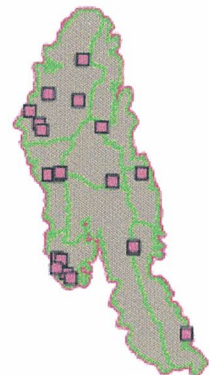

การเก็บหาของป่า

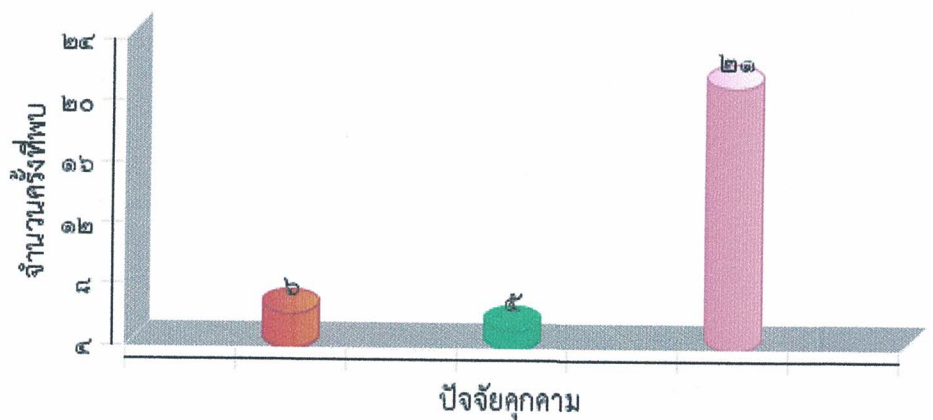



แผนที่การกระจายของปัจจัยนิเวศ
อุทยานแห่งชาติดอยหลวง
ประจำเดือน มิถุนายน ๒๕๖๓



ต้นไทร/ไม้ผลที่เป็นอาหารสัตว์ป่า

โป่งดิน/โป่งน้ำ

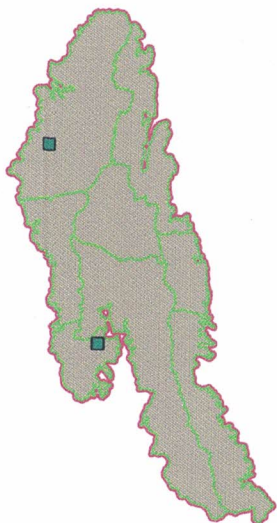

รังผึ้ง

แหล่งน้ำ/ตาน้ำ

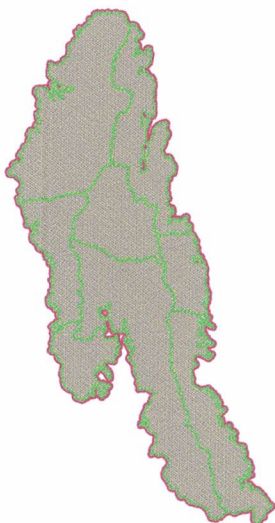



ประมวลภาพการลาดตระเวน
อุทยานแห่งชาติดอยหลวง
ประจำเดือน มิถุนายน ๒๕๖๓



วันที่/เขตลาดตระเวน/พิกัด	รายละเอียดภาพ	ภาพถ่าย
วันที่ ๘ มิ.ย. ๒๐๒๐ ชื่อเขตลาดตระเวน ปางออย พิกัด ๕๕๔๕๑๑ , ๒๑๕๖๕๑๙	พบร่องรอยคน พบร่องรอยก่อกองไฟ	
วันที่ ๙ มิ.ย. ๒๐๒๐ ชื่อเขตลาดตระเวน ปางออย พิกัด ๕๖๒๙๐๘ , ๒๑๖๙๓๘๑	พบร่องรอยคน พบร่องรอย การขุดหาตัวตุ่น ๑ จุด	
วันที่ ๙ มิ.ย. ๒๐๒๐ ชื่อเขตลาดตระเวน ปางออย พิกัด ๕๖๓๑๕๒ , ๒๑๖๙๗๑๖	พบร่องรอยคน พบล้อยากไม้ ล้อสำหรับใช้ลากไม้ ๑ อัน ทำลาย เรียบร้อยแล้ว	
วันที่ ๙ มิ.ย. ๒๐๒๐ ชื่อเขตลาดตระเวน ปางออย พิกัด ๕๖๓๔๓๗ , ๒๑๖๙๘๑๓	ยานพาหนะ พบรถจักรยานยนต์ ของชาวบ้าน Wave สีดำ คจร ๒๐๙ เชียงราย	



ประมวลภาพการลาดตระเวน
อุทยานแห่งชาติดอยหลวง
ประจำเดือน มิถุนายน ๒๕๖๓



วันที่/เขตลาดตระเวน/พิกัด	รายละเอียดภาพ	ภาพถ่าย
<p>วันที่ ๔ มิ.ย. ๒๐๒๐ ชื่อเขตลาดตระเวน ปางออย พิกัด ๕๖๒๔๘๒ , ๒๑๖๑๓๘๓</p>	<p>อาวุธและอุปกรณ์การกระ ทำผิด พบปลอกกระสุนลูกซอง เบอร์ ๑๒ สีเขียว สภาพเก่าไม่ ทราบยี่ห้อ</p>	
<p>วันที่ ๒๓ มิ.ย. ๒๐๒๐ ชื่อเขตลาดตระเวน ทุ่งมาน พิกัด ๕๕๙๑๙๔ , ๒๑๒๙๔๔๔</p>	<p>การทำไม้ พบตอไม้ เป็นรอยการตัดไม้เต็ง ๑ ต้น ความโตลำต้น ๘๓ ซม.</p>	
<p>วันที่ ๒๙ มิ.ย. ๒๐๒๐ ชื่อเขตลาดตระเวน ทุ่งมาน พิกัด ๕๕๙๖๒๓ , ๒๑๒๘๕๔๑</p>	<p>การทำไม้ พบตอไม้ รอยการตัดไม้ ชนิดไม้ รกฟ้า ๑ ต้น</p>	
<p>วันที่ ๑๗ มิ.ย. ๒๐๒๐ ชื่อเขตลาดตระเวน ผาวี พิกัด ๕๕๒๘๐๒ , ๒๑๕๘๒๖๓</p>	<p>ร่องรอย พบขี้เถ้าเห็น</p>	



สรุปผลงานลาดตระเวน อุทยานแห่งชาติดอยหลวง ประจำเดือน มิถุนายน ๒๕๖๓



สรุปผลการดำเนินงาน

จากผลการดำเนินงานข้างต้นสามารถสรุปผลได้ดังนี้

๑. ในพื้นที่อุทยานแห่งชาติดอยหลวงยังคงมีภัยคุกคาม จากการลักลอบล่าสัตว์ และได้ทำการจับกุม ผู้กระทำผิด ๒ ราย พร้อมซากตะกวดป่า ๒ ซาก และปืนลูกซอง บริเวณห้วยมะแง บ้านวังเจริญ ม.๒ ตำบลวังเหนือ อำเภอวังเหนือ จังหวัดลำปาง เขตรับผิดชอบของหน่วยพิทักษ์แห่งชาติดอยหลวง ที่ ๑ (วังแก้ว)
๒. ในพื้นที่อุทยานแห่งชาติดอยหลวงยังคงมีภัยคุกคาม จากการทำไม้ อยู่ในพื้นที่ อำเภอแม่สรวย จังหวัดเชียงราย เขตรับผิดชอบของหน่วยพิทักษ์แห่งชาติดอยหลวง ที่ ๕ (ปางออย)
๓. ในพื้นที่อุทยานแห่งชาติดอยหลวงยังคงมีภัยคุกคาม จากการทำไม้ อยู่ในพื้นที่ อำเภอวังเหนือ จังหวัดลำปาง เขตรับผิดชอบของหน่วยพิทักษ์แห่งชาติดอยหลวง ที่ ๘ (ทุ่งมาน)

ปัญหาและอุปสรรค

๑. จำนวนเจ้าหน้าที่ในการลาดตระเวนมีจำนวนน้อยเมื่อเทียบกับขนาดพื้นที่
๒. เนื่องจากพื้นที่สูงชัน เป็นเนินเขาสูง ทำให้เจ้าหน้าที่ไม่สามารถเข้าไปสำรวจ ทัวถึงได้

ข้อเสนอแนะ

๑. เพิ่มจำนวนเจ้าหน้าที่ลาดตระเวนให้มากขึ้น
๒. ตั้งจุดสกัดเพิ่มเติมในพื้นที่เสี่ยงต่อการลักลอบกระทำผิด
๓. สร้างขวัญและกำลังใจตลอดจนสวัสดิการให้กับเจ้าหน้าที่ผู้ปฏิบัติงาน

แผนการลาดตระเวนในเดือนต่อไป

๑. เจ้าหน้าที่ผู้เกี่ยวข้อง ได้มีการประชุมวางแผนการเดินลาดตระเวนในพื้นที่เสี่ยง ในวันที่พุธ ที่ ๑ กรกฎาคม ๒๕๖๓

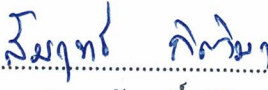
(ลงชื่อ)  ผู้จัดทำรายงาน
(นายสมฤทธิ์ กิติมา)
วันที่ ๑ กรกฎาคม ๒๕๖๓

(ลงชื่อ)  ผู้ตรวจรายงาน
(นายนพพร ประทุมเหงา)
หัวหน้าอุทยานแห่งชาติดอยหลวง