



รายงานลาดตระเวนเชิงคุณภาพในพื้นที่อนุรักษ์

อุทยานแห่งชาติแม่อปิม  
Mae Puem National Park

ประจำเดือน กุมภาพันธ์ ๒๕๖๕



รายงานผลการลาดตระเวน  
อุทยานแห่งชาติแม่ปืม  
ประจำเดือน กุมภาพันธ์ ๒๕๖๕



จำนวนชุดลาดตระเวน ๕ ชุด จำนวนครั้งในการลาดตระเวน ๖๓ ครั้ง จำนวนวันในการลาดตระเวน ๗๑ วัน  
รวมระยะทางในการลาดตระเวนทั้งหมด ๑,๘๐๙.๓๖ กิโลเมตร

ทีมที่	ชื่อชุดลาดตระเวน	ระหว่างวันที่	จำนวนครั้ง	จำนวนวัน	ระยะทางการลาดตระเวน (กม.)			
					เดินเท้า	รถยนต์	ทางน้ำ	อากาศ
๑	ป่าแดงงาม		๑๔	๑๔	๗๗	๕๓๗	๐	๐
๒	สันป่าส้าน		๑๔	๑๔	๗๓	๒๒๒	๐	๐
๓	ห้วยพญาเกล้า		๑๒	๑๕	๗๑	๓๐๖	๐	๐
๔	ห้วยหลวง		๑๒	๑๔	๑๐๓	๑๘๙	๐	๐
๕	อุทยานแห่งชาติแม่ปืม		๑๑	๑๔	๗๖	๑๕๕	๐	๐
ผลรวม			๖๓	๗๑	๔๐๐	๑,๔๑๐	๐	๐

กราฟแสดงจำนวนวัน และระยะทางในการลาดตระเวน

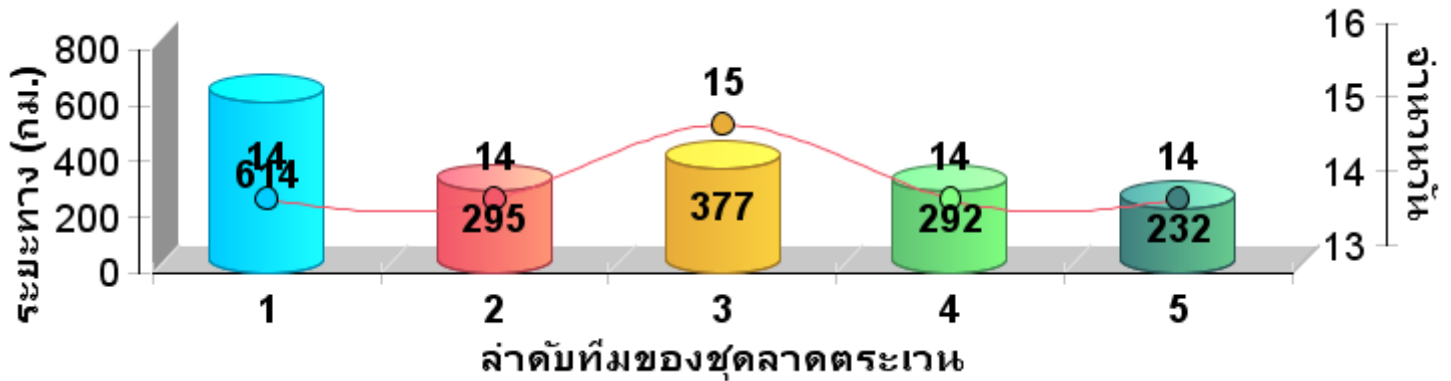





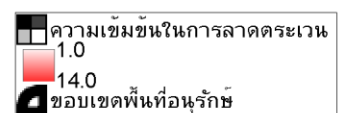
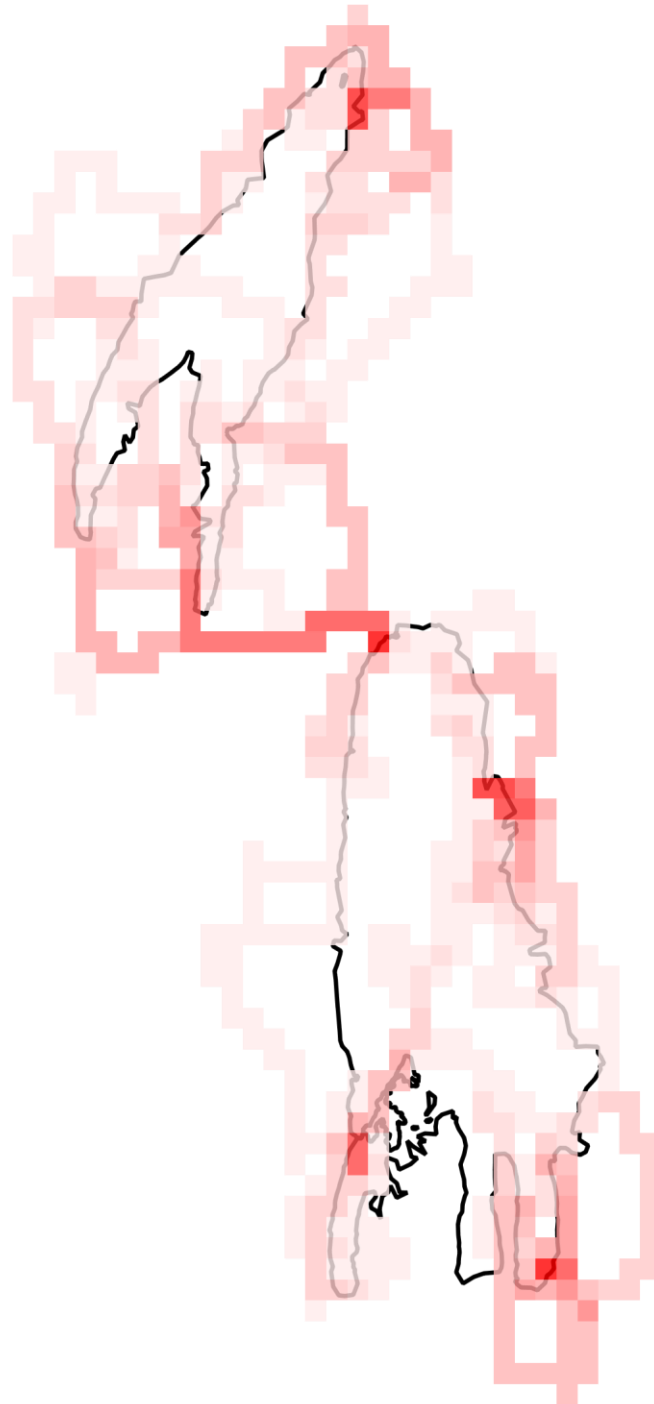



แผนที่แสดงความเข้มข้นของการลาดตระเวน  
อุทยานแห่งชาติแม่ปืม  
ประจำเดือน กุมภาพันธ์ ๒๕๖๕

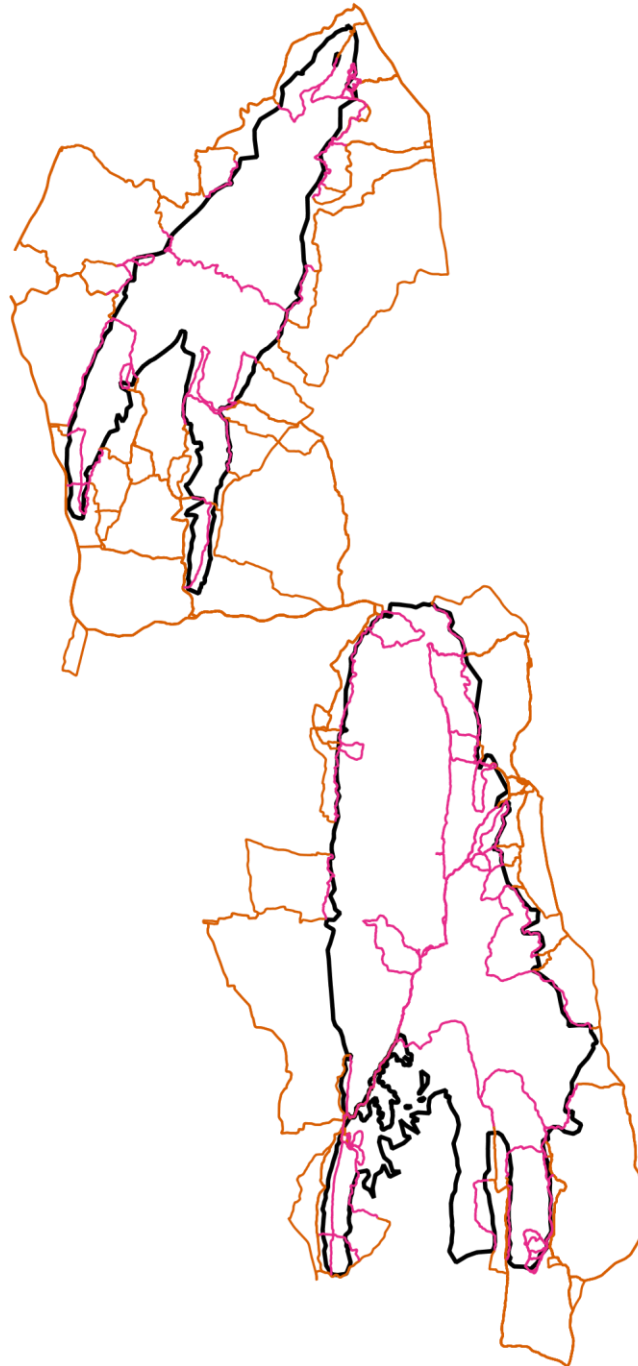



แผนที่แสดงเส้นทางการลาดตระเวน  
อุทยานแห่งชาติแม่ปืม  
ประจำเดือน กุมภาพันธ์ ๒๕๖๕



-  เส้นทางลาดตระเวน เดินเท้า
-  เส้นทางลาดตระเวน ทางน้ำ
-  เส้นทางลาดตระเวน รถยนต์
-  เส้นทางลาดตระเวน ทางอากาศ
-  ขอบเขตพื้นที่อนุรักษ์



แผนที่แสดงการกระจายของสัตว์ป่า  
อุทยานแห่งชาติแม่ปืม  
ประจำเดือน กุมภาพันธ์ ๒๕๖๕



นกยูง



.....  
.....

วัวแดง



.....  
.....

เสือโคร่ง



.....

กวางป่า



.....  
.....

สมเสร็จ



.....  
.....

ควายป่า



.....  
.....

หมูป่า



.....  
.....

ช้างป่า



.....  
.....

เก้ง



.....  
.....

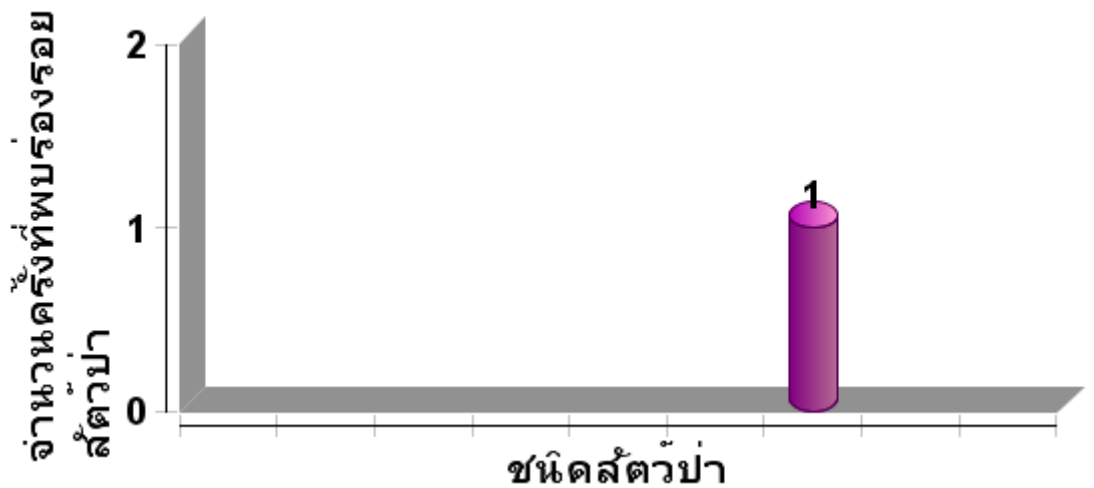



ตารางสรุปการพบปัจจัยคุกคาม  
อุทยานแห่งชาติแม่ปืม  
ประจำเดือน กุมภาพันธ์ ๒๕๖๕

ปัจจัยคุกคาม	ชุดลาดตระเวน	พิกัด X	พิกัด Y	รายละเอียดของปัจจัยคุกคาม	การจัดการ	สถานที่
การใช้ ทรัพยากร ธรรมชาติ	ห้วยพญาแก้ว	๕๘๔๔๔๕	๒๑๘๑๔๙๔	พบเพิงพักจำนวน ๑ หลัง ลักษณะค่อนข้างเก่าคาดว่าจะผ่านมา ประมาณ ๑ เดือน ไม่มีร่องรอยการใช้ ประโยชน์ ไม่มีร่องรอยเศษซากของสัตว์ป่า บริเวณใกล้เคียง ได้ทำการรื้อถอนและ ทำลายในจุดที่พบเป็นที่เรียบร้อยแล้ว	ทำลาย	ในพื้นที่



การกระจายของปัจจัยคุกคาม  
อุทยานแห่งชาติแม่ปืม  
ประจำเดือน กุมภาพันธ์ ๒๕๖๕



การบุกรุกแผ้วถาง



การล่า



การจับสัตว์น้ำ



การทำไม้



การเลี้ยงปศุสัตว์



อื่นๆ



การเก็บหาของป่า

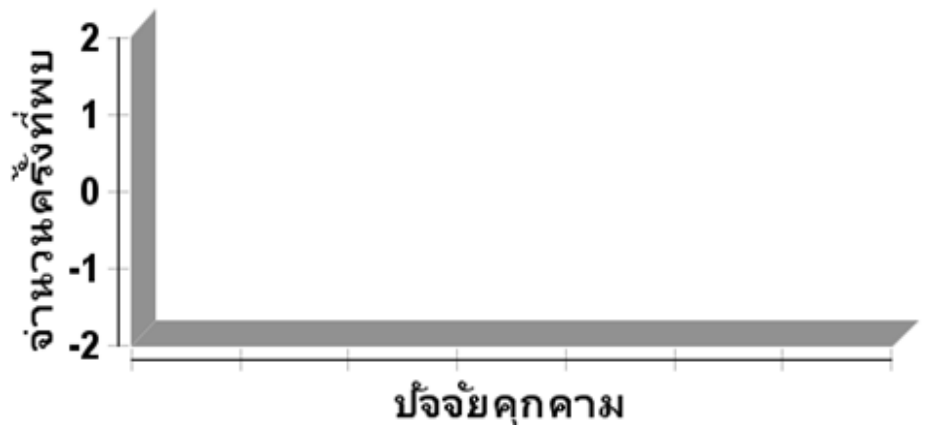



แผนที่การกระจายของปัจจัยนิเวศ  
อุทยานแห่งชาติแม่ปืม  
ประจำเดือน กุมภาพันธ์ ๒๕๖๕



ต้นไทร/ไม้ผลที่เป็นอาหารสัตว์ป่า



โปงดิน/โปงน้ำ



รังผึ้ง



แหล่งน้ำ/ตาน้ำ







ประมวลภาพการลาดตระเวน  
อุทยานแห่งชาติแม่ปืม  
ประจำเดือน กุมภาพันธ์ ๒๕๖๕



วันที่/ชุดลาดตระเวน/พิกัด	รายละเอียดภาพ	ภาพถ่าย
<p>วันที่ ๗ กุมภาพันธ์ ๒๕๖๕</p> <p>หน่วยพิทักษ์ฯที่ ๒ (ห้วยพญาเก๊า)</p> <p>X ๕๙๐๒๒๓ Y ๒๑๘๙๕๒๔</p>	<p>ปัจจัยนิเวศ ต้นไม้มีค่า</p> <p>พบต้นยางแดง ๑ ต้น</p> <p>ความโต ๕๑๐ ซม. ความสูง ๖๐ ม.</p>	
<p>วันที่ ๕ กุมภาพันธ์ ๒๕๖๕</p> <p>หน่วยพิทักษ์ฯที่ ๓ (ห้วยหลวง)</p> <p>X ๕๙๘๒๐๐ Y ๒๑๕๔๔๗๒</p>	<p>ปัจจัยนิเวศ</p> <p>การกระจายตัวของสัตว์ป่า</p> <p>พบกองมูลหมาป่า</p>	
<p>วันที่ ๑๕-๑๗ กุมภาพันธ์ ๒๕๖๕</p> <p>หน่วยพิทักษ์ฯที่ ๒ (ห้วยพญาเก๊า)</p> <p>X ๕๘๔๔๔๕ Y ๒๑๘๑๔๙๓</p>	<p>ปัจจัยคุกคาม</p> <p>พบปางพักพราน</p> <p>ลักษณะค่อนข้างเก่า ไม่มีการใช้ประโยชน์</p> <p>ได้ทำการรื้อถอนและทำลาย</p> <p>ในจุดที่พบ</p>	
<p>วันที่ ๗ กุมภาพันธ์ ๒๕๖๕</p> <p>สายตรวจส่วนกลาง</p> <p>X ๕๙๑๐๓๐ Y ๒๑๓๙๑๑๐</p>	<p>ปัจจัยนิเวศ</p> <p>การกระจายตัวของสัตว์ป่า</p> <p>พบกองมูลหมาป่า ลักษณะค่อนข้างใหม่</p>	



สรุปผลงานลาดตระเวน  
อุทยานแห่งชาติแม่ปืม  
ประจำเดือน กุมภาพันธ์ ๒๕๖๕



สรุปผลการดำเนินงาน

จากผลการดำเนินงานข้างต้นสามารถสรุปผลได้ดังนี้

๑. ในพื้นที่อุทยานแห่งชาติแม่ปืมยังคงมีการคุกคามจากการลักลอบหาของป่า และล่าสัตว์ป่าในพื้นที่  
เขตรธรรมชาติสันโดษ ตามมาตรา ๕๖ อยู่จากการพบร่องรอยการทิ้งขวดเครื่องดื่มชูกำลัง และขยะอื่นๆ

ปัญหาและอุปสรรค

๑. เครื่อง GPS ค่อนข้างเก่าจึงทำให้มีปัญหาในการรับสัญญาณจากดาวเทียมทำให้เส้นทางการลาดตระเวน  
บางส่วนกระโดดและไม่ต่อเนื่องกัน บางเส้นไฟล์ก็เสียหายใช้งานไม่ได้

ข้อเสนอแนะ

๑. อยากให้เพิ่มเครื่องมือที่ใช้ในการปฏิบัติงานลาดตระเวนเชิงคุณภาพ เช่น GPS และกล้องถ่ายรูปดิจิทัล  
เพราะเครื่องมือเหล่านี้ส่วนใหญ่ที่ใช้กันอยู่ค่อนข้างค่อนข้างเก่าและมีปัญหา บางส่วนก็ชำรุดเสียหาย  
เนื่องจากการใช้งานมานาน

แผนการลาดตระเวนในเดือนต่อไป

๑. เจ้าหน้าที่ผู้เกี่ยวข้อง ได้มีการประชุมวางแผนการเดินทางลาดตระเวนในพื้นที่เสี่ยง ในวันที่ ๒ มีนาคม ๒๕๖๕

(ลงชื่อ)

ผู้จัดทำรายงาน

( นายสุมิตร สุธรรม )

วันที่ ๕ มีนาคม ๒๕๖๕

(ลงชื่อ)

ผู้ตรวจรายงาน

( นายวุฒิพงษ์ ดงคำฟู )

หัวหน้าอุทยานแห่งชาติแม่ปืม

วันที่ ๕ มีนาคม ๒๕๖๕