



รายงานลาดตระเวนเชิงคุณภาพในพื้นที่อนุรักษ์
อุทยานแห่งชาติถ้ำหลวง-ขุนน้ำนางนอน

ประจำเดือน มกราคม ๒๕๖๖



รายงานผลการลาดตระเวน ในพื้นที่เขตอุทยานแห่งชาติถ้ำหลวง-ขุนน้ำนางนอน ระหว่างวันที่ ๑ มกราคม พ.ศ. ๒๕๖๖ ถึง ๓๑ มกราคม พ.ศ. ๒๕๖๖



จำนวนชุดลาดตระเวน ๒ ชุด จำนวนครั้งในการลาดตระเวน ๑๕ ครั้ง จำนวนวันในการลาดตระเวน ๒๙ วัน
รวมระยะทางในการลาดตระเวนทั้งหมด ๓๗๑ กิโลเมตร

ทีมที่	ชื่อชุดลาดตระเวน	ระหว่างวันที่	จำนวนครั้ง	จำนวนวัน	ระยะทางการลาดตระเวน (กม.)			
					เดินเท้า	รถยนต์	ทางน้ำ	ทางอากาศ
๑	ชุดลาดตระเวนที่ ๑		๗	๑๔	๓๙	๘๔	๐	๐
๒	ชุดลาดตระเวนที่ ๒		๘	๑๕	๒๗	๑๑๙	๐	๑๐๒
ผลรวม			๑๕	๒๙	๖๖	๒๐๓	๐	๑๐๒

กราฟแสดงจำนวนวัน และระยะทางในการลาดตระเวน

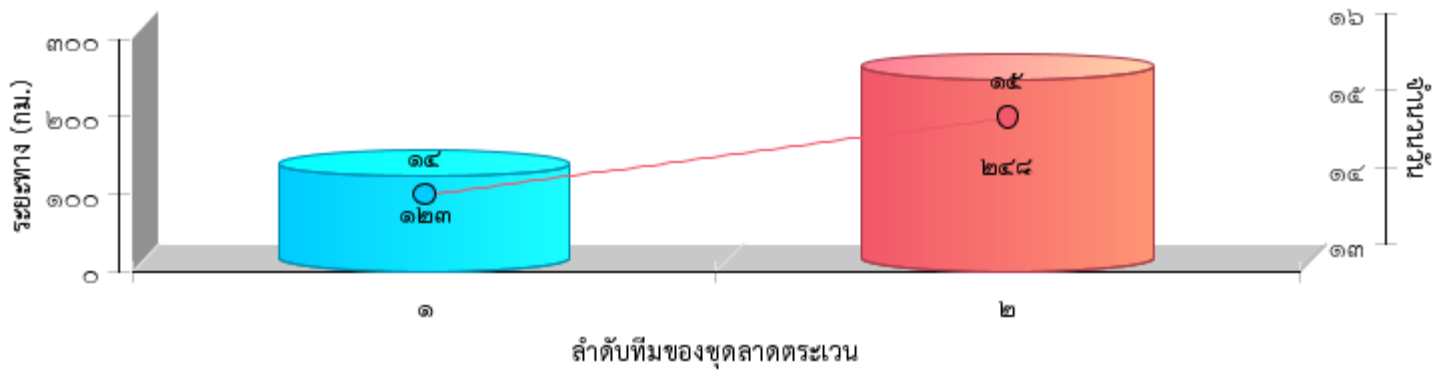



แผนที่แสดงความเข้มข้นของการลาดตระเวน
ในพื้นที่อุทยานแห่งชาติถ้ำหลวง-ขุนน้ำนางนอน
ระหว่างวันที่ ๑ มกราคม พ.ศ. ๒๕๖๖ ถึง ๓๑ มกราคม พ.ศ. ๒๕๖๖

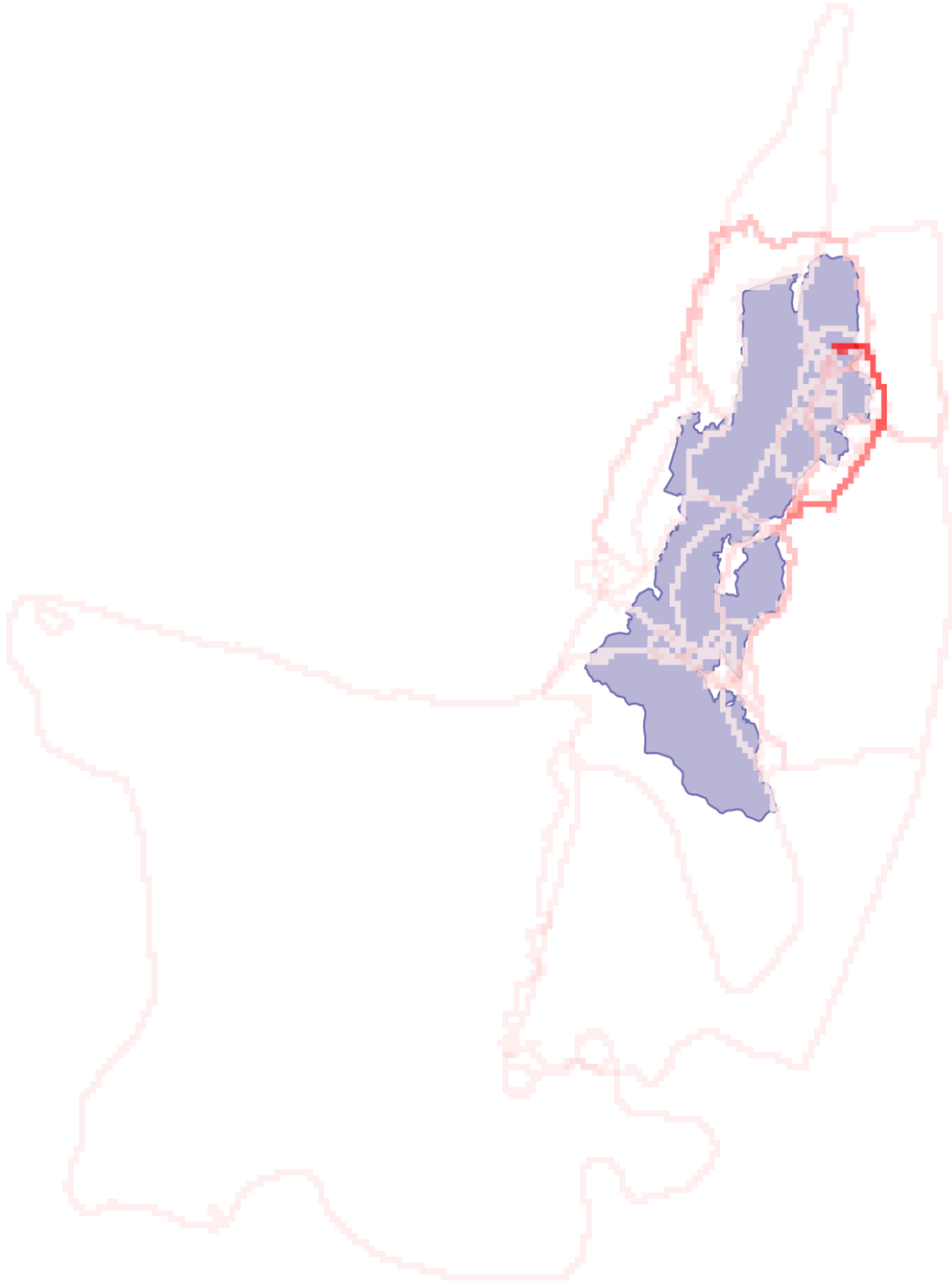

2,000 m

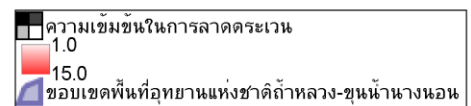



แผนที่แสดงเส้นทางการลาดตระเวน
ในเขตอุทยานแห่งชาติถ้ำหลวง-ขุนน้ำนางนอน
ระหว่างวันที่ ๑ มกราคม พ.ศ. ๒๕๖๖ ถึง ๓๑ มกราคม พ.ศ. ๒๕๖๖

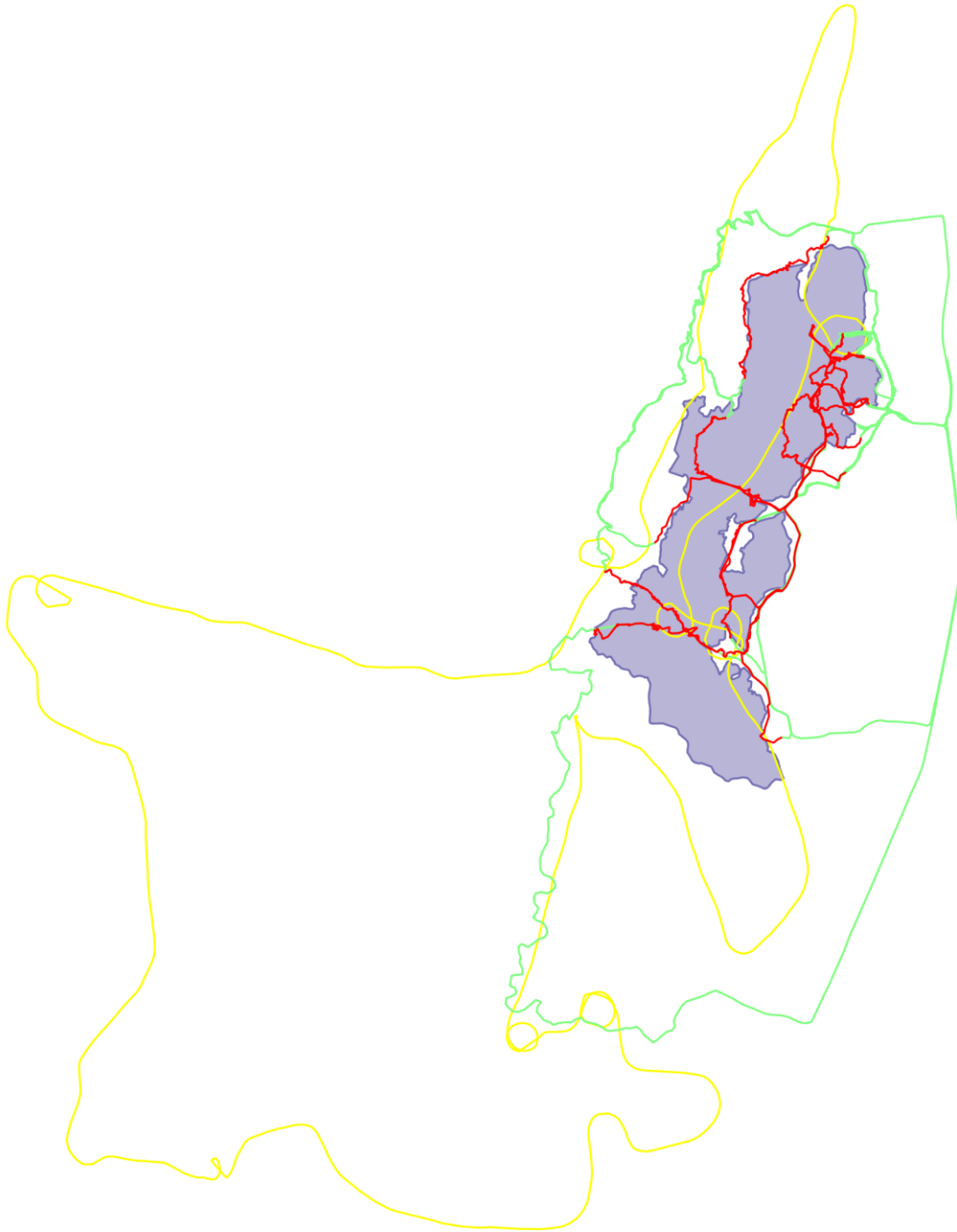

2,000 m

- เส้นทางการลาดตระเวน เดินเท้า
- เส้นทางการลาดตระเวน รถยนต์
- เส้นทางการลาดตระเวน ทางอากาศ
- ขอบเขตพื้นที่อุทยานแห่งชาติถ้ำหลวง-ขุนน้ำนางนอน



แผนที่แสดงการกระจายของสัตว์ป่า
ในเขตอุทยานแห่งชาติถ้ำหลวง-ขุนน้ำนางนอน
ระหว่างวันที่ ๑ มกราคม พ.ศ. ๒๕๖๖ ถึง ๓๑ มกราคม พ.ศ. ๒๕๖๖



หมูป่า





ตารางสรุปการพบปัจจัยคุกคาม
ในเขตอุทยานแห่งชาติถ้ำหลวง-ขุนน้ำนางนอน
ระหว่างวันที่ ๑ มกราคม พ.ศ. ๒๕๖๖ ถึง ๓๑ มกราคม พ.ศ. ๒๕๖๖



ปัจจัยคุกคาม	หน่วยพิทักษ์ป่า	พิกัดX	พิกัดY	รายละเอียดของปัจจัยคุกคาม	การจัดการ	ในพื้นที่_นอกพื้นที่
การล่า	ชุดลาดตระเวนที่ ๑	๕๙๐๐๓๔	๒๒๕๒๗๗๓	ปางพัก/ห้าง	ทำลาย	ในพื้นที่
	ชุดลาดตระเวนที่ ๒	๕๙๐๑๖๐	๒๒๕๓๐๒๘	ปางพัก/ห้าง	ทำลาย	ในพื้นที่



การกระจายของปัจจัยคุกคาม
 ในเขตอุทยานแห่งชาติถ้ำหลวง-ขุนน้ำนางนอน
 ระหว่างวันที่ ๑ มกราคม พ.ศ. ๒๕๖๖ ถึง ๓๑ มกราคม พ.ศ. ๒๕๖๖

การบุกรุกแผ้วถาง



การล่า



การจับสัตว์น้ำ



การทำไม้



การเลี้ยงปศุสัตว์



อื่นๆ



การเก็บหาของป่า

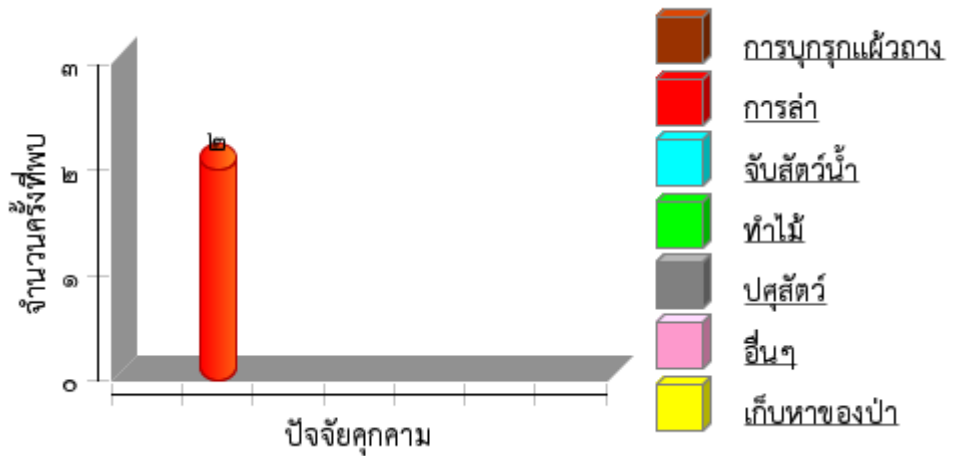



แผนที่การกระจายของปัจจัยนิเวศ
ในเขตอุทยานแห่งชาติถ้ำหลวง-ขุนน้ำนางนอน
ระหว่างวันที่ ๑ มกราคม พ.ศ. ๒๕๖๖ ถึง ๓๑ มกราคม พ.ศ. ๒๕๖๖



ต้นไทร/ไม้ผลที่เป็นอาหารสัตว์ป่า



โป่งดิน/โป่งน้ำ



ต้นเลียงผิง



แหล่งน้ำ/ตาน้ำ





ตารางสรุปการพบปัจจัยนิเวศ
ในเขตอุทยานแห่งชาติถ้ำหลวง-ขุนน้ำนางนอน
ระหว่างวันที่ ๑ มกราคม พ.ศ. ๒๕๖๖ ถึง ๓๑ มกราคม พ.ศ. ๒๕๖๖





ปัจจัยนิเวศ	พิกัดX	พิกัดY	รายละเอียดปัจจัยนิเวศ	สถานะ
ต้นไม้	๕๙๐๒๒๑	๒๒๕๓๐๓๓	ต้นเลียงผ้าง	ไม่มีสัตว์ใช้ประโยชน์



ประมวลภาพถ่ายลาดตระเวน ในพื้นที่อุทยานแห่งชาติถ้ำหลวง-ขุนน้ำนางนอน
ระหว่างวันที่ ๑ มกราคม พ.ศ. ๒๕๖๖ ถึง ๓๑ มกราคม พ.ศ.๒๕๖๖



วันที่ชุดลาดตระเวน/พิกัด/	รายละเอียดภาพ	ภาพถ่าย
วันที่ ๒๖ ม.ค.๒๕๖๖ ชุดที่๐๑ พิกัด ๕๘๘๑๓/๓ E ๒๒๕๒๓๕๖ N	รอยตีนหมูป่า กว้าง ๖ ซม. ยาว ๒.๕ ซม	
วันที่ ๒๓ ม.ค.๒๕๖๖ ชุดที่๐๑ พิกัด ๕๙๐๐๓๔ E ๒๒๕๒๓/๓ N	ชิ้นส่วนขนนก สภาพ ใหม่มาก	



ประมวลภาพถ่ายลาดตระเวน ในพื้นที่อุทยานแห่งชาติถ้ำหลวง-ขุนน้ำนางนอน
ระหว่างวันที่ ๑ มกราคม พ.ศ. ๒๕๖๖ ถึง ๓๑ มกราคม พ.ศ.๒๕๖๖



วันที่ชุดลาดตระเวน/พิกัด/	รายละเอียดภาพ	ภาพถ่าย
วันที่ ๓ ม.ค.๒๕๖๖ ชุดที่๐๒ พิกัด ๕๙๐๑๖๐ E ๒๒๕๓๐๒๓ N	ปางพัก เฟิงเล็กใช้ (๐-๑ สัปดาห์)	

สรุปผลการลาดตระเวนในพื้นที่อุทยานแห่งชาติถ้ำหลวง-ขุนน้ำนางนอน

ประจำเดือน มกราคม ๒๕๖๖

จากผลการดำเนินงานข้างต้นสามารถสรุปผลได้ดังนี้

๑. พบปัจจัยคุกคามการลักลอบล่าสัตว์ป่าในพื้นที่อุทยานแห่งชาติถ้ำหลวง -ขุนน้ำนางนอน
ปัญหาและอุปสรรค

๑. เนื่องจากในพื้นที่อุทยานแห่งชาติถ้ำหลวง -ขุนน้ำนางนอน มีพื้นที่ส่วนใหญ่เป็นหน้าผาสูงชันจึง
ส่งผลให้การลาดตระเวนเป็นไปได้อย่างยากลำบาก บางพื้นที่เจ้าหน้าที่ไม่สามารถเข้าไปลาดตระเวน
ได้

ข้อเสนอแนะ

๑. ตั้งจุดสกัดเพิ่มเติมในพื้นที่เสี่ยงต่อการลักลอบเข้ามากระทำผิด

๒. วางแผนการลาดตระเวนให้ครอบคลุมพื้นที่อนุรักษ์

แผนการลาดตระเวนในเดือนต่อไป

๑. เจ้าหน้าที่ผู้เกี่ยวข้อง ได้มีการประชุมวางแผนการเดินลาดตระเวนในพื้นที่เสี่ยงเมื่อ
วันที่ ๑ กุมภาพันธ์ ๒๕๖๖

(ลงชื่อ)ผู้จัดทำรายงาน

(นางสาว อิงอร ศิระวงษ์)

นักวิชาการป่าไม้ปฏิบัติการ

วันที่ ๔ กุมภาพันธ์ ๒๕๖๖

(ลงชื่อ).....ผู้ตรวจรายงาน

(นางรุ่งศรัณย์ บันลือศักดิ์ชัย)

หัวหน้าอุทยานแห่งชาติถ้ำหลวง-ขุนน้ำนางนอน

วันที่ ๔ กุมภาพันธ์ ๒๕๖๖