



รายงานลาดตระเวนเชิงคุณภาพในพื้นที่อนุรักษ์  
เขตรักษาพันธุ์สัตว์ป่าเวียงลอ  
Wianglor Wildlife Sanctuary

ประจำเดือน มิถุนายน ๒๕๖๖



# รายงานผลการลาดตระเวน เขตรักษาพันธุ์สัตว์ป่าเวียงลอ ประจำเดือน มิถุนายน ๒๕๖๖



จำนวนชุดลาดตระเวน ๒ ชุด จำนวนครั้งในการลาดตระเวน ๑๐ ครั้ง จำนวนวันในการลาดตระเวน ๒๑ วัน  
รวมระยะทางในการลาดตระเวนทั้งหมด ๓๑๑.๐๓ กิโลเมตร

ทีมที่	ชื่อชุดลาดตระเวน	ระหว่างวันที่	จำนวนครั้ง	จำนวนวัน	ระยะทางการลาดตระเวน (กม.)			
					เดินเท้า	รถยนต์	ทางน้ำ	อากาศ
๑	สำนักงาน		๖	๑๒	๑๕๖	๔๐	๐	๐
๒	แม่ต๋ำ		๔	๙	๑๑๕	๐	๐	๐
ผลรวม			๑๐	๒๑	๒๗๑	๔๐	๐	๐

กราฟแสดงจำนวนวัน และระยะทางในการลาดตระเวน

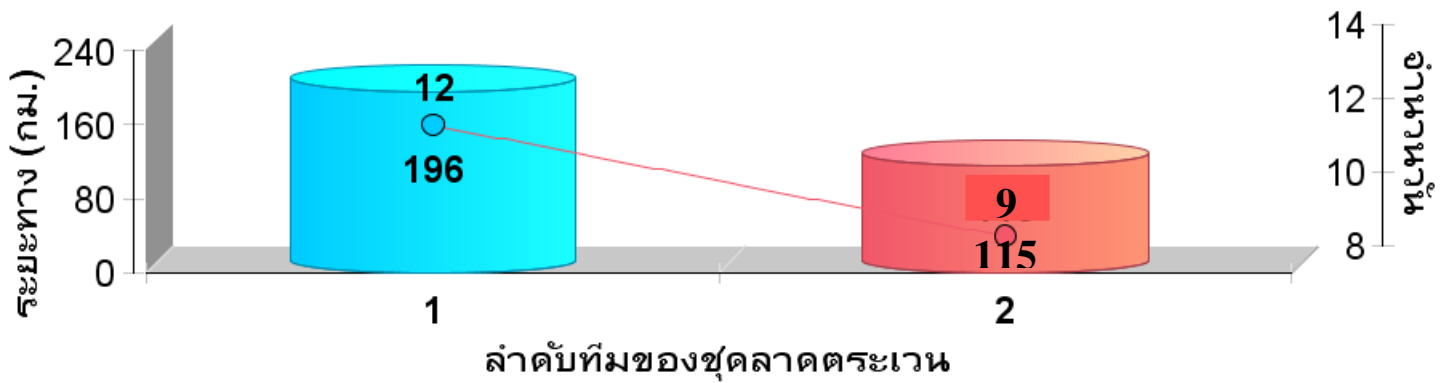



แผนที่แสดงความเข้มข้นของการลาดตระเวน  
เขตรักษาพันธุ์สัตว์ป่าเวียงลอ  
ประจำเดือน มิถุนายน ๒๕๖๖

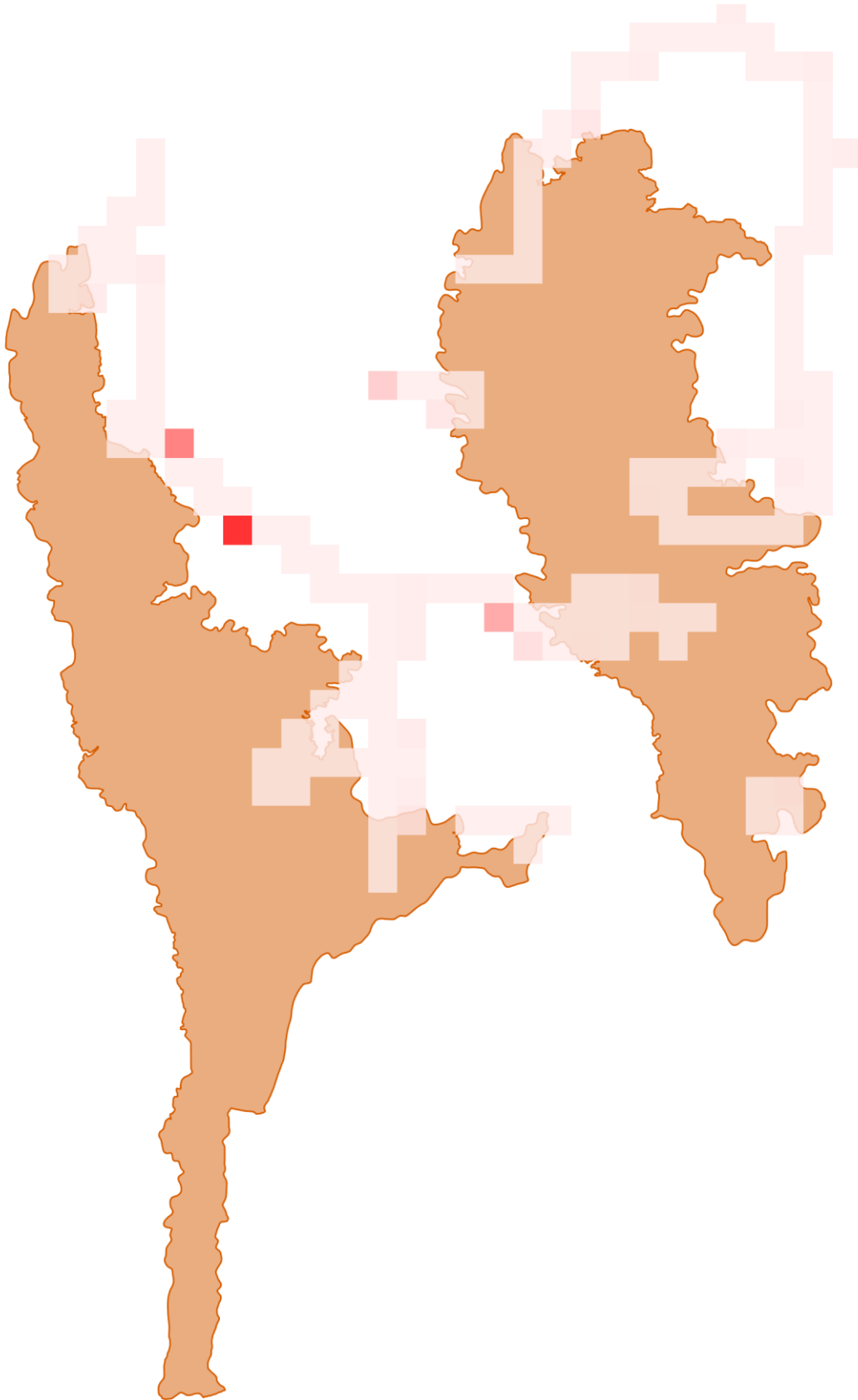



แผนที่แสดงเส้นทางการลาดตระเวน  
เขตรักษาพันธุ์สัตว์ป่าเวียงลอ  
ประจำเดือน มิถุนายน ๒๕๖๖

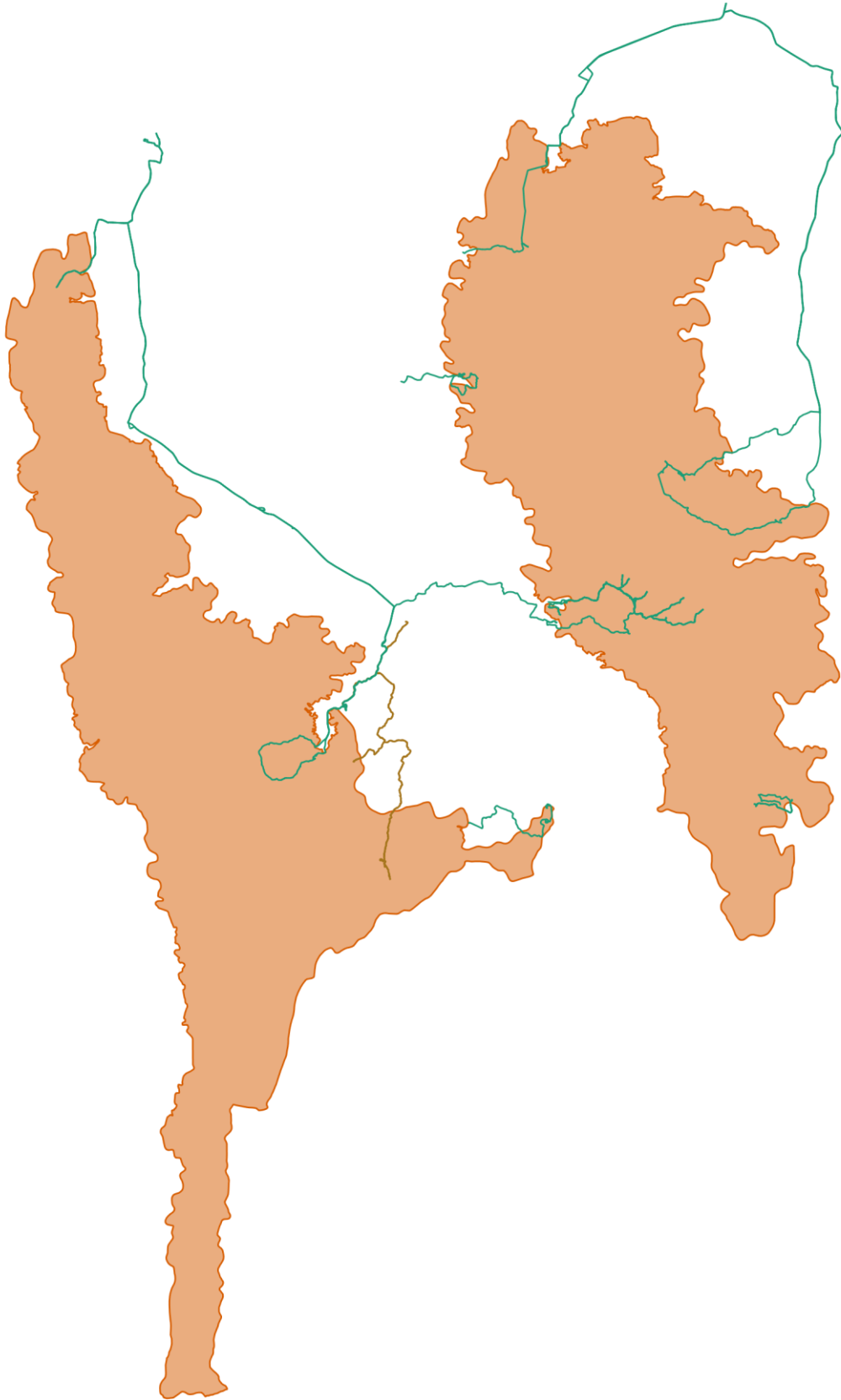



แผนที่แสดงการกระจายของสัตว์ป่า  
เขตรักษาพันธุ์สัตว์ป่าเวียงลอ  
ประจำเดือน มิถุนายน ๒๕๖๖



แก้ง

ชะมดเข็ด

นกยูง

เนื้อทราย

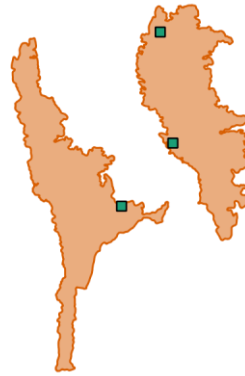

.....  
.....

.....  
.....

.....  
.....

.....  
.....

ละองละมั่ง

หมาจิ้งจอก

หมาใน

หมูป่า



.....  
.....

.....  
.....

.....  
.....

.....  
.....

อีเห็นข้างลาย

Chart Title

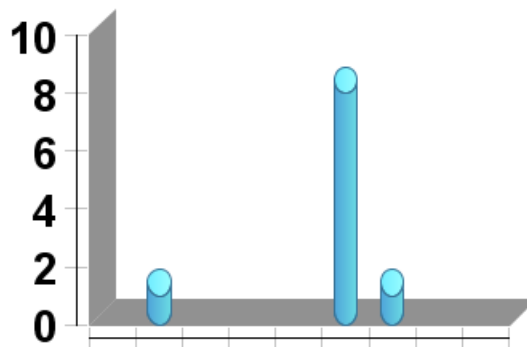

Series 1

.....  
.....

ชะมดเข็ด ชะมดเขียง มุสั้ง



ตารางสรุปการพบปัจจัยคุกคาม  
เขตรักษาพันธุ์สัตว์ป่าเวียงลอ  
ประจำเดือน มิถุนายน ๒๕๖๖



ปัจจัยคุกคาม	ชุดลาดตระเวน	พิกัด X	พิกัด Y	รายละเอียดของปัจจัยคุกคาม	การจัดการ	สถานที่
เก็บหาของป่า	สำนักงานเขต	๖๒๒๔๑๕	๒๑๒๖๘๗๘	จุดตรวจพบภัยคุกคาม ที่พักนายพราน สภาพเก่า	ทำลาย	ในพื้นที่
		๖๓๐๗๔๔	๒๑๓๔๗๐๐	จุดพบคนหาของป่า นายเสริด ทับแสง อายุ ๖๑ ที่องที่บ้านแม่วังช้าง หมู่ที่ ๑ ตำบลพระธาตุขิงแกง อำเภอจุน จังหวัด พะเยา		ในพื้นที่
		๖๓๓๐๑๔	๒๑๓๕๑๒๗	จุดตรวจพบคนเก็บหาของป่า(เห็ด) ที่องที่ บ้านธาตุสันติสุข หมู่ที่ ๘ ตำบลพระธาตุ ขิงแกง อำเภอจุน จังหวัดพะเยา		ในพื้นที่



# การกระจายของปัจจัยคุกคาม เขตรักษาพันธุ์สัตว์ป่าเวียงลอ ประจำเดือน มิถุนายน ๒๕๖๖



การบุกรุกแผ้วถาง



การล่า



การจับสัตว์น้ำ



การทำไม้



การเลี้ยงปศุสัตว์



อื่นๆ



การเก็บหาของป่า

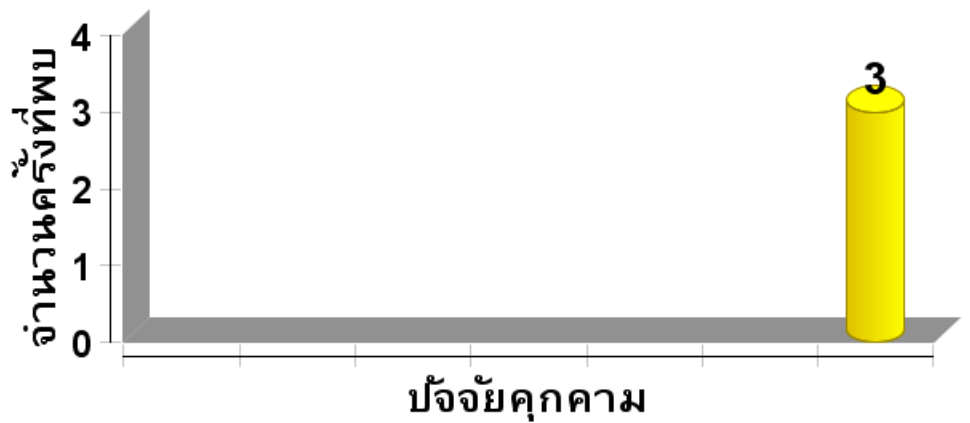



แผนที่การกระจายของปัจจัยนิเวศ  
เขตรักษาพันธุ์สัตว์ป่าเวียงลอ  
ประจำเดือน มิถุนายน ๒๕๖๖



ต้นไม้/ไม้ผลที่เป็นอาหารสัตว์ป่า

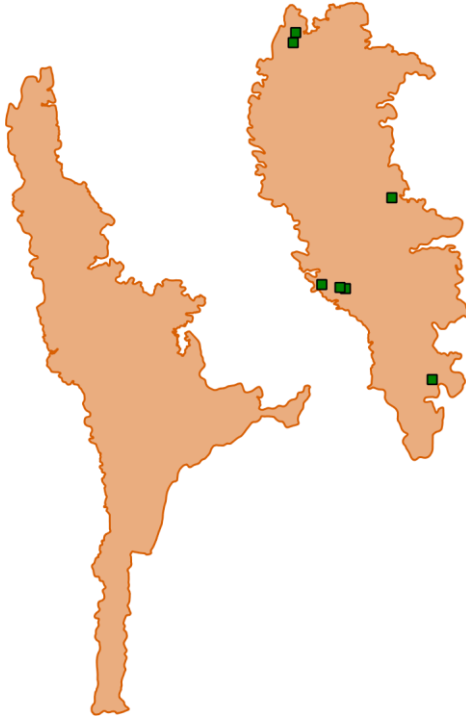

โปงดิน/โปงน้ำ



วังผึ้ง



แหล่งน้ำ/ตาน้ำ







# สรุปผลงานลาดตระเวน เขตรักษาพันธุ์สัตว์ป่าเวียงลอ ประจำเดือน มิถุนายน ๒๕๖๖



## สรุปผลการดำเนินงาน

จากผลการดำเนินงานข้างต้นสามารถสรุปผลได้ดังนี้

๑. ในพื้นที่เขตรักษาพันธุ์สัตว์ป่าเวียงลอยังคงมีการคุกคามจากการลักลอบล่าสัตว์ป่าอยู่ในบางพื้นที่
๒. บางพื้นที่ยังตรวจพบการลักลอบตัดไม้มีค่า

## ปัญหาและอุปสรรค

๑. จำนวนเจ้าหน้าที่ปฏิบัติงานด้านการลาดตระเวนที่ไม่เพียงพอเมื่อเทียบกับสัดส่วนของพื้นที่
๒. เนื่องจากช่วงนี้เป็นหน้าฝน ความชื้นสูงมากส่งผลให้อุปกรณ์ที่ใช้ทำงานในภาคสนามเริ่มมีการชำรุด บางชุดเสียหายขณะปฏิบัติหน้าที่ อาทิเช่น GPS และกล้องถ่ายรูป เป็นต้น
๓. ตัวชี้วัดจะเข้าช้อนกับงบการลาดตระเวนปกติ

## ข้อเสนอแนะ

๑. อยากให้มีการเพิ่มจำนวนเจ้าหน้าที่ให้มากขึ้น
๒. ตั้งจุดสกัดเพิ่มเติมในพื้นที่เสี่ยงต่อการลักลอบเข้ามากระทำผิด
๓. การปรับเปลี่ยนสายงานพนักงานราชการ/คนงาน เป็นพนักงานราชการ/พิทักษ์ป่า เนื่องจากขาดเจ้าหน้าที่ผู้ที่ใช้บังคับกฎหมาย
- ประกอบกับพนักงานราชการ/คนงานเป็นเจ้าหน้าที่ที่ปฏิบัติงานในพื้นที่มานานมีความรู้และประสบการณ์ในพื้นที่เป็นอย่างมาก
๔. เพิ่มความมั่นคงของเจ้าหน้าที่ผู้ปฏิบัติงาน โดยเฉพาะอย่างยิ่งในพนักงานจ้างเหมา

## แผนการลาดตระเวนในเดือนต่อไป

๑. เจ้าหน้าที่ผู้เกี่ยวข้อง ได้มีการประชุมวางแผนการเดินทางลาดตระเวนในพื้นที่เสี่ยง ในวันที่ ๒๙ มิถุนายน ๒๕๖๖

(ลงชื่อ) ..... ผู้จัดทำรายงาน

( นายธีรพันธ์ ศรีกันหา )

วันที่ .....

(ลงชื่อ) ..... ผู้จัดตรวจรายงาน

( นายเสกสรร มูลอินตะ )

หัวหน้าเขตรักษาพันธุ์สัตว์ป่าเวียงลอ

วันที่ .....